

GOVERNO DO ESTADO DE RORAIMA
SECRETARIA DE ESTADO DA AGRICULTURA E ABASTECIMENTO DE RORAIMA
INSTITUTO DE TERRAS E COLONIZAÇÃO DO ESTADO DE RORAIMA - ITERAIMA

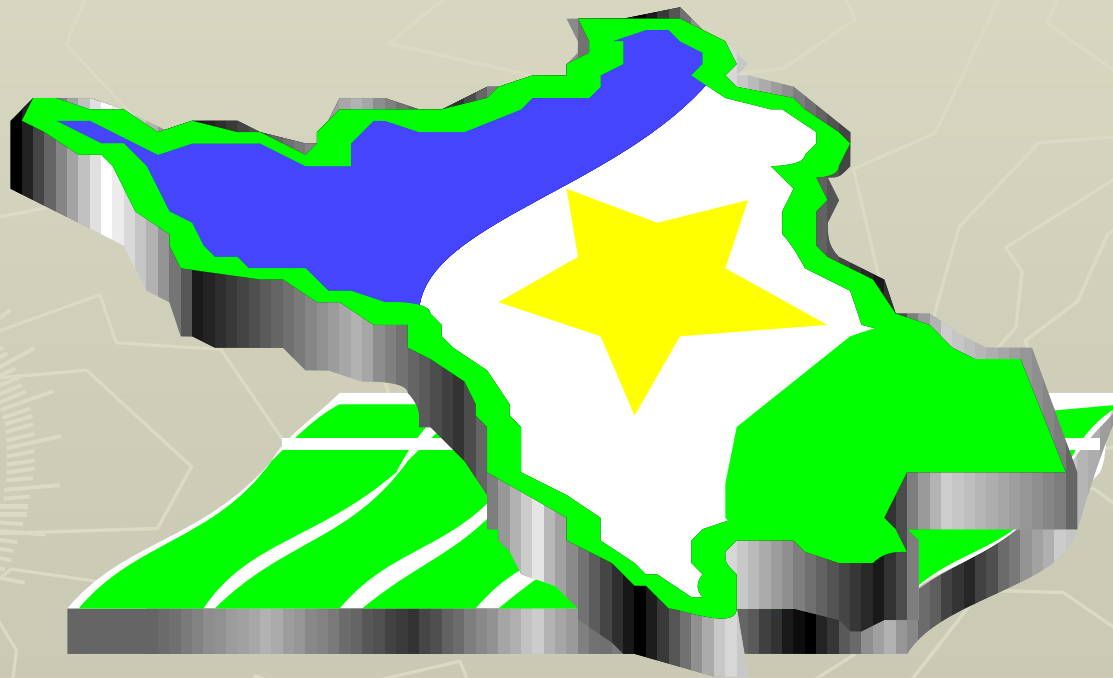

ESTRUTURA AGRÁRIA DO ESTADO DE RORAIMA

ESTRUTURA AGRÁRIA DO ESTADO DE RORAIMA



LOCALIZAÇÃO

LOCALIZAÇÃO: Extremo Norte do Território brasileiro.

ÁREA: 224.298,98 Km². – 4% Amazônia Legal e 2,6% da superfície do Brasil.

LIMITES GEOGRÁFICOS:

NORTE : Venezuela e Rep. da Guiana.

SUL : Estado do Amazonas.

LESTE : Rep. Guiana e Estado do Pará.

OESTE : Estado do Amazonas e Venezuela.

LIMITES INTERNACIONAIS:

Venezuela – 958 Km.

Rep. Guiana – 964 Km.

LIMITES NACIONAIS:

Amazonas – 1.375 Km.

Pará – 160 Km

ESCOAMENTO DA PRODUÇÃO:

- Puerto Ordaz (Venezuela) 700 Km de distancia

(Europa, E.U.A e América Central) –

- Porto de Itacoatiara (Amazonas) 1.012Km de distância.



DISTRIBUIÇÃO DAS TERRAS DO ESTADO DE RORAIMA

	Km ²	Ha	%
RORAIMA	224.298,98	22.429.898,0000	100,00
Reservas Indígenas – FUNAI	104.018,00	10.401.800,0000	46,37
Áreas de Preservação - IBAMA	18.879,99	1.887.999,0112	8,42
Área do Estado	22.411,80	2.241.180,0000	9,99
Área da União	76.242,18	7.624.218,0888	33,99
Área do Exército	2.747,00	274.700,0000	1,22

DISTRIBUIÇÃO DAS TERRAS DA UNIÃO

	Km ²	Ha	%
UNIÃO	76.242,18	7.624.218,0888	100,00
Projetos de Assentamentos - INCRA	11.952,55	1.195.255,2340	15,68
Imóveis Rurais	6.182,00	618.200,0000	8,11
Áreas Remanescentes	58.107,62	5.810.762,8548	76,21

Fontes: INCRA - FUNAI - IBGE - IBAMA

DISCRIMINAÇÃO	AREA TOTAL (ha)
Gleba Catrimani	489.500,0000
Gleba Itapará	149.000,0000
Gleba Rio Branco	285.000,0000
Gleba Rio Preto	420.000,0000
Gleba Tapera	205.000,0000
Gleba Univini	215.200,0000
Gleba Xeruíni	477.480,0000
TOTAL	2.241.180,0000

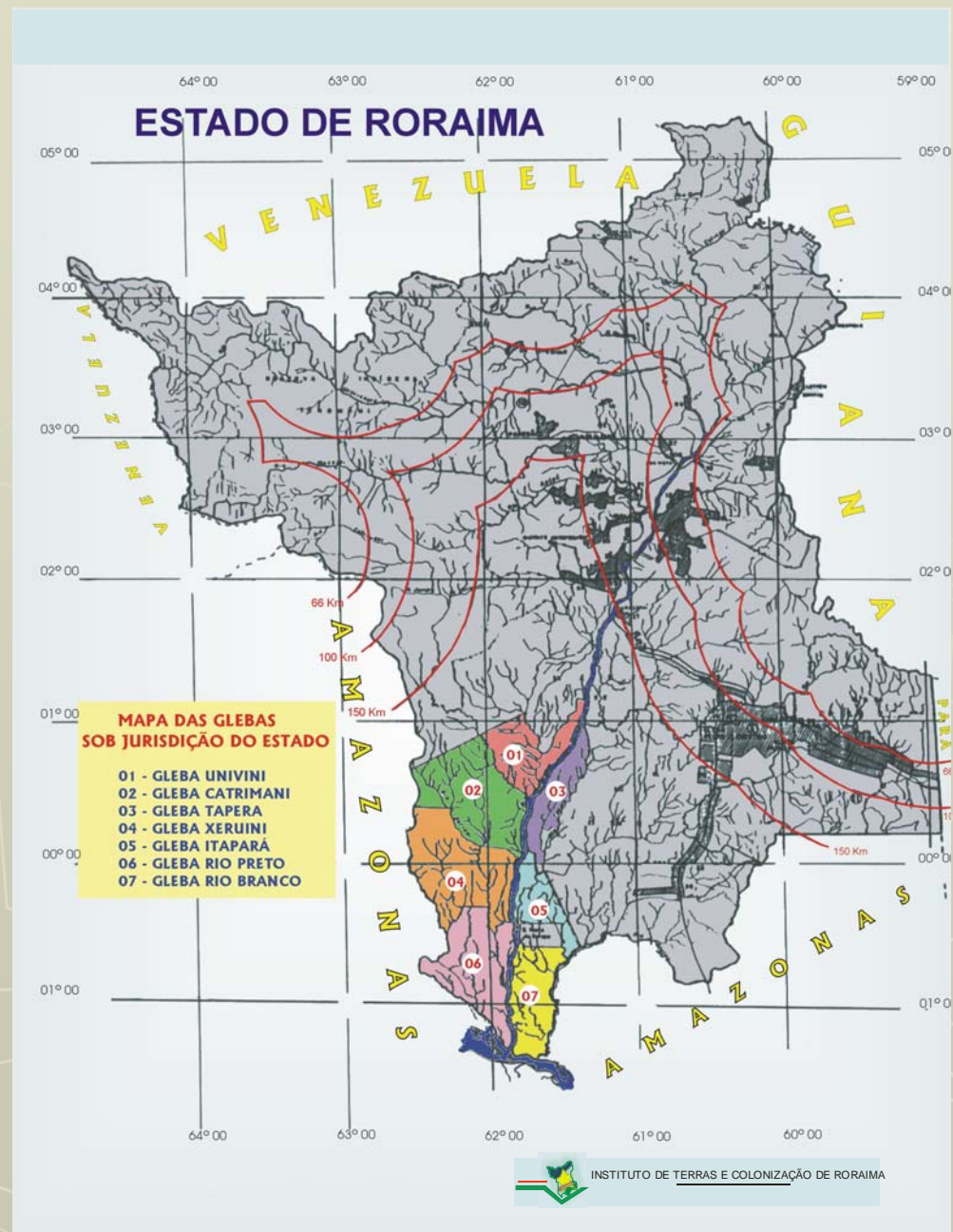

ESTADO DE RORAIMA

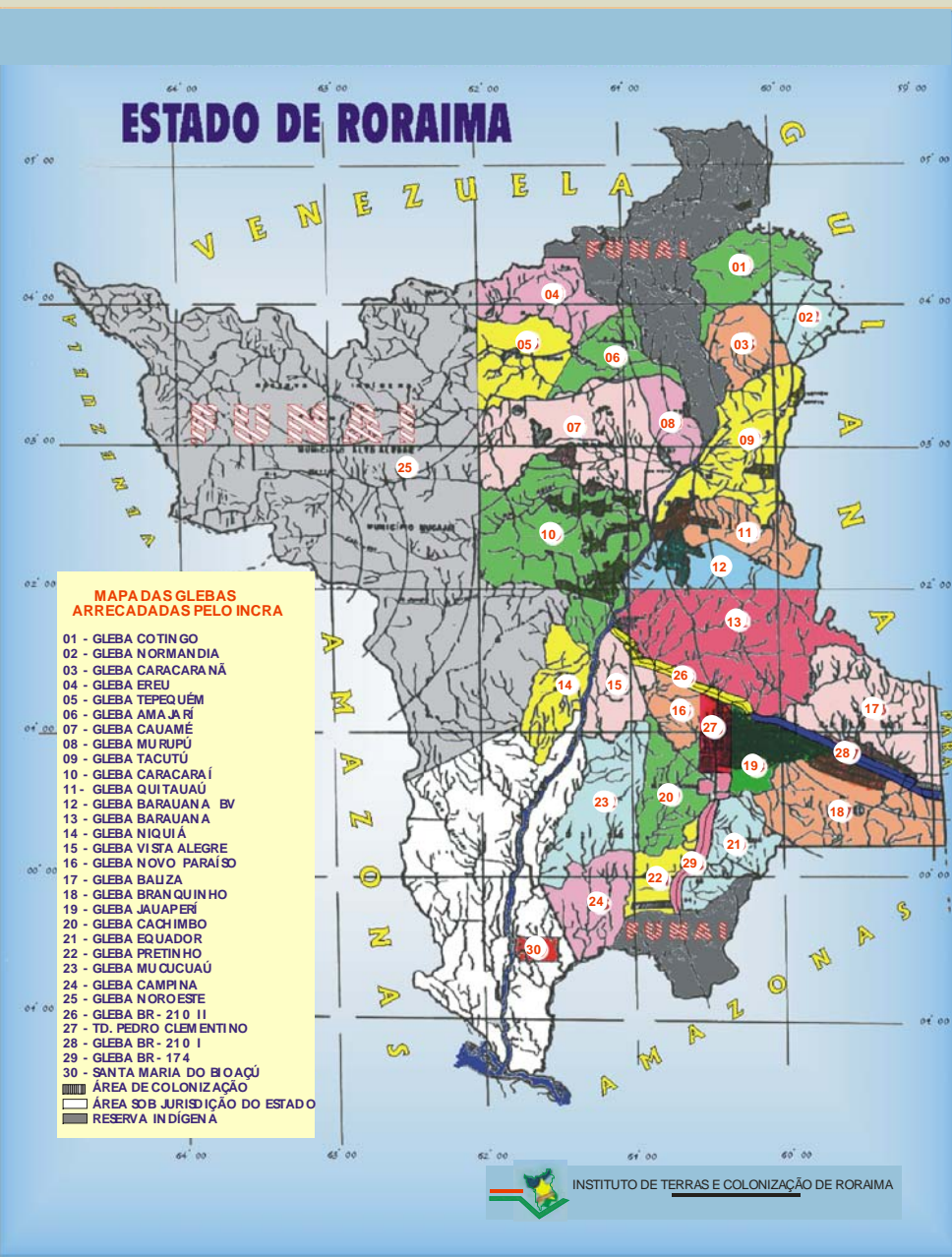

MAPA DAS GLEBAS ARRECADADAS PELO INCRA

- 01 - GLEBA COTINGO
 - 02 - GLEBA NORMANDIA
 - 03 - GLEBA CARACARANA
 - 04 - GLEBA EREU
 - 05 - GLEBA TEPEQUÉM
 - 06 - GLEBA AMAJARI
 - 07 - GLEBA CAUAMÉ
 - 08 - GLEBA MURUPU
 - 09 - GLEBA TACUTU
 - 10 - GLEBA CARACARÁ
 - 11 - GLEBA QUITAUÁ
 - 12 - GLEBA BARAUANA BV
 - 13 - GLEBA BARAUANA
 - 14 - GLEBA NIQUIÁ
 - 15 - GLEBA VISTA ALEGRE
 - 16 - GLEBA NOVO PARAÍSO
 - 17 - GLEBA BALIZA
 - 18 - GLEBA BRANQUINHO
 - 19 - GLEBA JAUAPERÍ
 - 20 - GLEBA CACHIMBO
 - 21 - GLEBA EQUADOR
 - 22 - GLEBA PRETINHO
 - 23 - GLEBA MUCUAÚ
 - 24 - GLEBA CAMPINA
 - 25 - GLEBA NOROESTE
 - 26 - GLEBA BR - 210 II
 - 27 - TD. PEDRO CLEMENTINO
 - 28 - GLEBA BR - 210 I
 - 29 - GLEBA BR - 174
 - 30 - SANTA MARIA DO BUAÇU
- ▨ ÁREA DE COLONIZAÇÃO
▨ ÁREA SOB JURISDIÇÃO DO ESTADO
▨ RESERVA INDÍGENA

MAPA DE RORAIMA
PROJETOS DE ASSENTAMENTO - INCRA

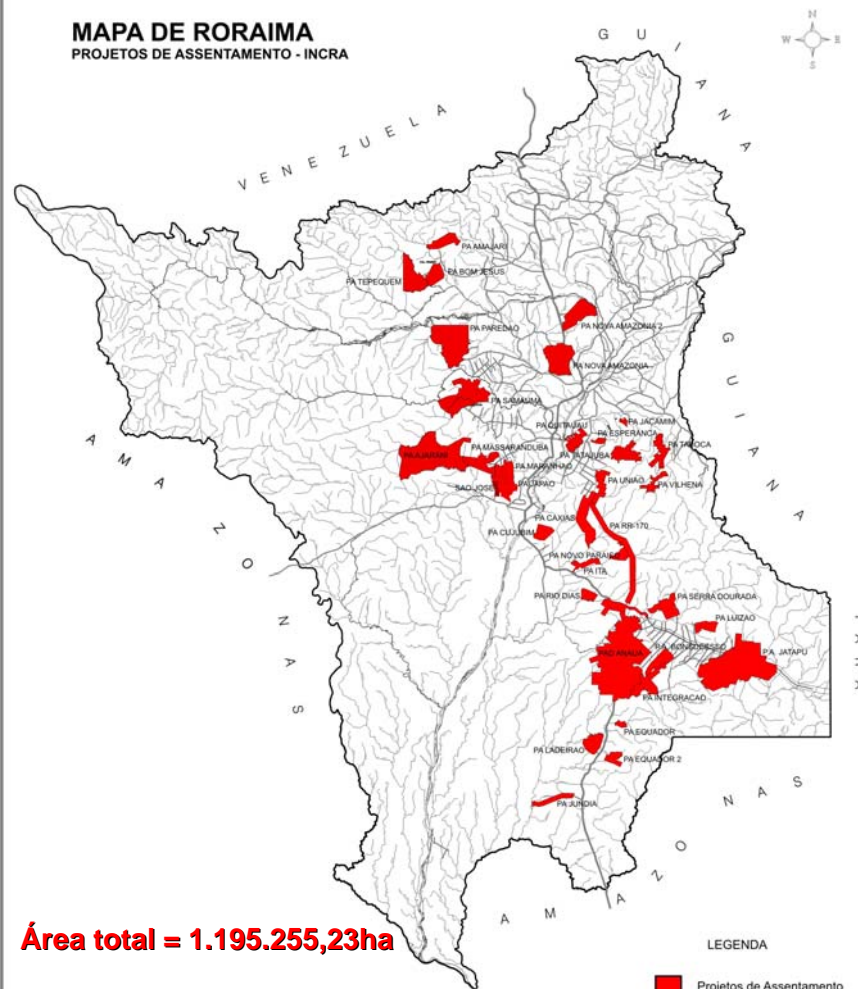

Área total = 1.195.255,23ha

LEGENDA

 Projetos de Assentamento (INCRA)



GOVERNO DO ESTADO DE RORAIMA
INSTITUTO DE TERRAS E COLONIZAÇÃO DE RORAIMA
DIRETORIA DE COLONIZAÇÃO

PROJETOS DE ASSENTAMENTOS DO INCRA

DISCRIMINAÇÃO	ÁREA (ha)
AJARANI	124.377,0142
AMAJARÍ	18.530,0188
ANAUÁ	220.216,0474
BOM JESUS	17.629,8800
BONSUCESSO	16.436,1541
CAXIAS	34.952,5748
CUJUBIM	14.182,6252
EQUADOR 2	10.603,8972
EQUADOR 2	3.756,3210
ESPERANÇA	3.908,7762
INTEGRAÇÃO	26.702,8683
ITÃ	10.218,6119
JACAMIM	2.545,6465
JAPÃO	20.966,0981
JATAPU	164.266,7065
JUNDIA	13.355,1885

LADEIRÃO	18.728,6010
LUIZAO	10.608,3928
MARANHÃO	19.074,4411
MASSARANDUBA	27.621,6693
NOVA AMAZÔNIA	47.276,5783
NOVA AMAZÔNIA II	35.475,6152
NOVO PARAÍSO	9.284,0510
PAREDÃO	76.624,1843
QUITAUAU	17.031,5415
RIO DIAS	9.309,8404
RR-170	41.228,6600
SAMAÚMA	28.166,6012
SÃO JOSÉ	4.311,6810
SERRA DOURADA	24.527,4602
TABOCA	21.072,9349
TATAJUBA	24.528,8192
TEPEQUEM	36.864,0504
UNIÃO	17.904,6364
VILA NOVA	15.000,0000
VILHENA	7.967,0471
TOTAL	1.195.255,2340

ESTADO DE RORAIMA
RESERVAS ECOLÓGICAS - IBAMA

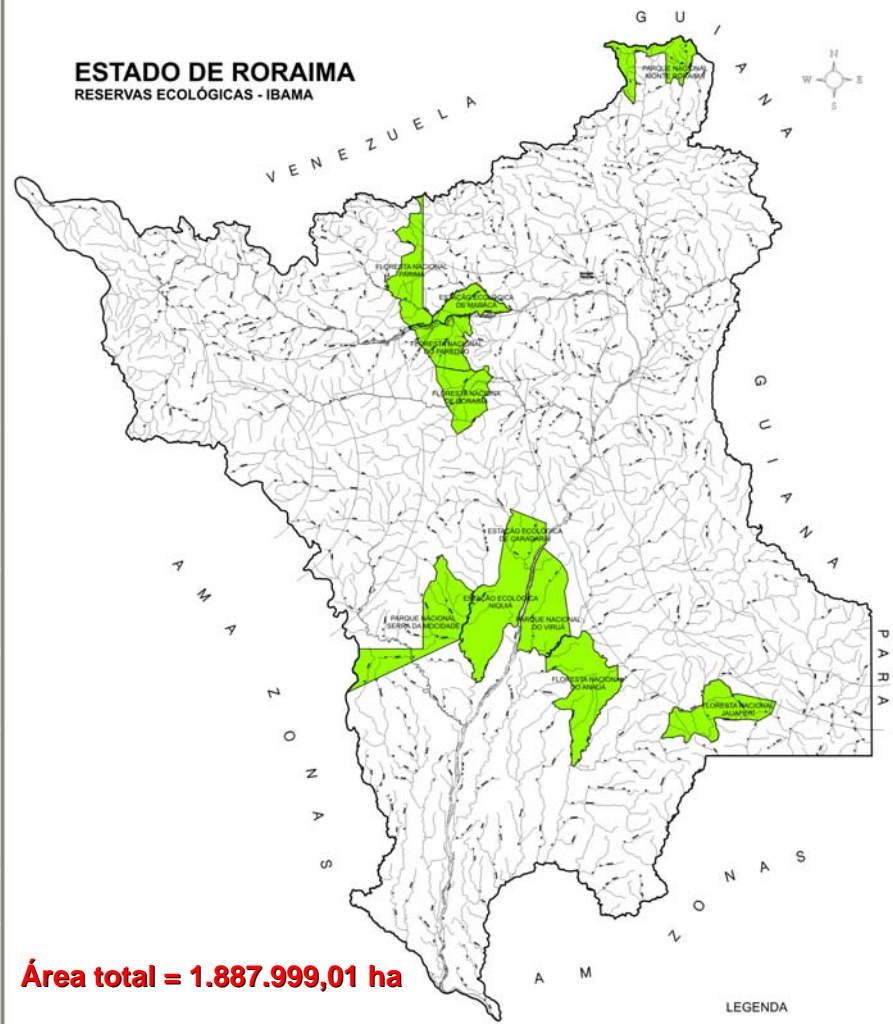

Área total = 1.887.999,01 ha



GOVERNO DO ESTADO DE RORAIMA
INSTITUTO DE TERRAS E COLONIZAÇÃO DE RORAIMA
DIRETORIA DE COLONIZAÇÃO

LEGENDA
 Reservas ecológicas (IBAMA)

ÁREAS DE PRESERVAÇÃO AMBIENTAL 2004

UNID.CONSERVAÇÃO	ÁREA (ha)
Est. Ecológico Niquiá	286.600,0000
Est. Ecológico Maracá	101.312,0000
Est. Ecológico Caracaraí	80.560,0000
Parq. Nac. Monte Roraima	(*)
Parq. Nac. Serra da Mocidade	350.960,4520
Parq. Nac. Viruá	227.011,0000
Floresta Nac. de Roraima	(**) 171.900,0000
Floresta Nac. Jauaperí	167.998,0000
Floresta Nac. Anauá	225.778,0000
Floresta Nac. do Paredão	129.641,6000
Reserva Florestal do Parima	146.237,9592
TOTAL	1.887.999,0112

Legenda:

(*) Área totalmente inserida nas terras indígenas

(**) Parcela não inserida nas terras indígenas

ESTADO DE RORAIMA

ÁREAS PRETENDIDAS PELA FUNAI - Reservas Indígenas

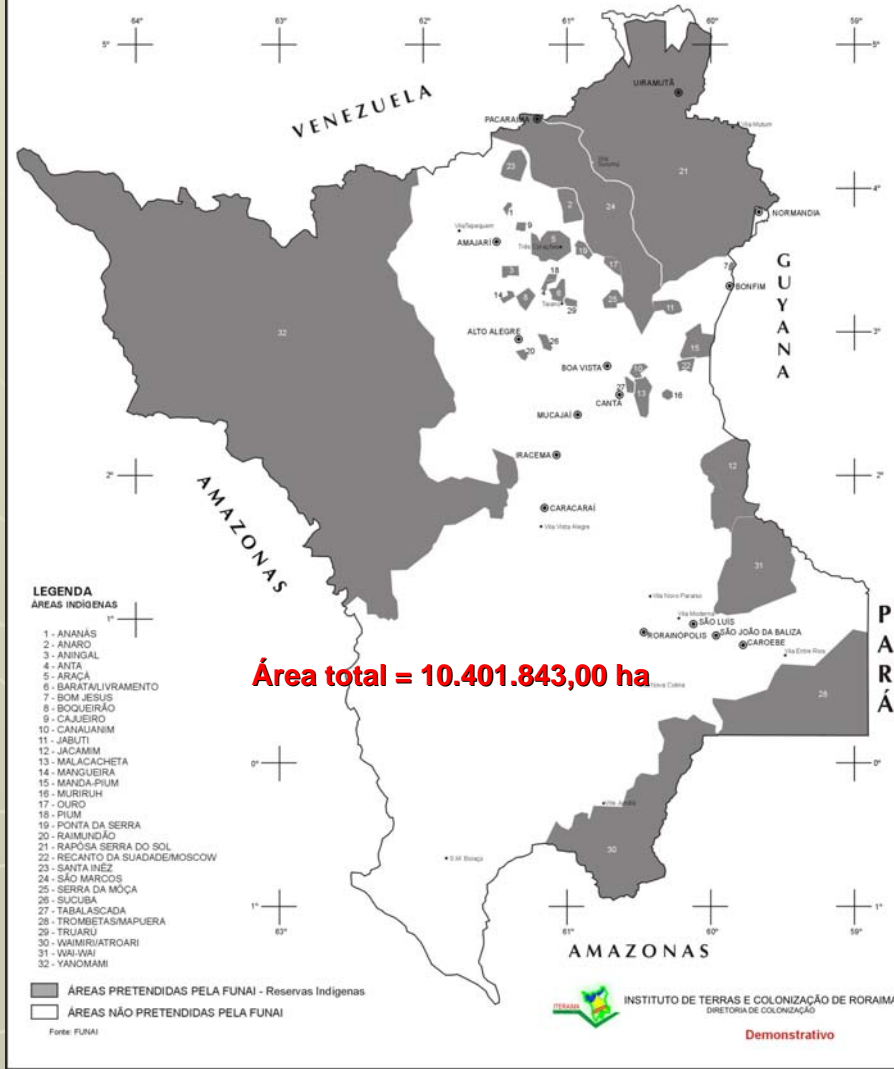

ESTADO DE RORAIMA - Terras Indígenas

Nº Ord.	Terra Indígena	Grupo Indígena	Município	Superfície (há)	Situação	Ato Legal
1	Ananás	Macuxi	Amajari	1.769	Registrada	DH 86920 16.02.82
2	Anaro	Wapixana	Amajari	30.000	Estudo	
3	Anigal	Macuxi	Amajari	7.627	Registrada	DH 86933-17.02.82
4	Anta	Macuxi/Wapixana	Alto Alegre	3.174	Registrada	DH 376 - 24.12.91
5	Araçá	Macuxi/Wapixana	Amajari	50.018	Registrada	DH 86934 - 17.02.82
6	Barata/Livramento	Macuxi/Wapixana	Alto Alegre	12.883	Registrada	DH S/Nº - 16.12.2001
7	Bom Jesus	Wapixana	Bonfim	859	Registrada	DH 257 - 29.10.91
8	Boqueirão	Macuxi/Wapixana	Alto Alegre	15.860	Registrada	DH de 09.06.2003
9	Cajueiro	Macuxi	Amajari	4.304	Registrada	DH 86936 - 17.02.82
10	Canauanim	Macuxi/Wapixana	Bonfim	11.182	Registrada	DH S/Nº - 05.01.96
11	Jabutí	Macuxi/Wapixana	Bonfim	14.210	Registrada	DH S/Nº - 05.01.96
12	Jacamim	Wapixana	Bonfim	189.500	Registrada	DH S/Nº - 23.06.2003
13	Malacacheta	Wapixana	Bonfim	28.632	Registrada	DH S/Nº - 05.01.96
14	Mangueira	Macuxi	Alto Alegre	4.064	Registrada	DH 86923 - 16.02.82
15	Manoá/Pium	Macuxi/Wapixana	Bonfim	43.337	Registrada	DH 86924 - 16.02.82
16	Moskow	Macuxi/Wapixana	Bonfim	14.200	Homologada	DH S/Nº - 02.06.2003
17	Muriru	Wapixana	Bonfim/Cantá	5.520	Homologada	DH S/Nº - 23.06.2003
18	Ouro	Macuxi	Amajari	13.573	Registrada	DH 8691 - 17.02.82

ESTADO DE RORAIMA - Terras Indígenas (continuação..)

19	Pium	Macuxí	Alto Alegre	4.608	Registrada	DH 271 - 29.10.91
20	Ponta as Serra	Macuxí	Amajari	15.597	Registrada	DH 86935 - 17.02.91
21	Raimundão	Macuxí/Wapixana	Alto Alegre	4.277	Registrada	DH S/Nº - 03.11.97
22	Raposa Serra do Sol	Mac./Wap./Ingaricó	Normandia/Uiramutã/Pacaraima	1.678.800	Demarcada	PD 820 - 11.12.98
23	Santa Inês	Macuxí	Amajari	29.698	Registrada	DH 86922 - 16.02.82
24	São Marcos	Mac./Wap./Taurepang	Pacaraima/Boa Vista	654.110	Registrada	DH 312 - 29.10.91
25	Serra da Moça	Macuxí/Wapixana	Boa Vista	11.626	Registrada	DH 258 - 29.10.91
26	Sucuba	Macuxí	Alto Alegre	5.983	Registrada	DH 86921 - 16.02.82
27	Tabalascada	Wapixana	Cantá	13.024	Demarcada	PD 3010 de 30.12.2002
28	Truaru	Macuxí/Wapixana	Alto Alegre	5.653	Registrada	DH 387 - 24.12.91
29	Trombeta/Mapuera	Wai-Wai	Caroebe	663.775	Em Estudo	PD 361 - 23.04.2001
30	Waimiri/Atroari	Waimiri/Atroari	Rorainópolis	666.311	Registrada	DH 97837 - 16.07.89
31	Wai-Wai	Wai-Wai	Caroebe/S.joão Baliza/S. Luiz Anauá	405.000	Homologada	DH S/Nº - 23.06.2003
32	Yanomami	Yanomami	Iracema/amajari/Caracaraí/alto Alegre	5.792.669	Registrada	DH SNº - 25.05.92
	TOTAL			10.401.843		
LEGENDA						
DH - Decreto homologatório PD - Portaria de Demarcação						
Em estudo: Terras Indígenas que encontram-se em estudo de identificação ou revisão de limites.						
Terras Indígenas que abrangem mais de um Estado, os valores das superfícies e população é somente no Estado de Roraima.						
População Indígena aproximada.						
Fonte: FUNAI/2003						

MINERAÇÃO EM TERRAS INDÍGENAS

RECURSOS MINERAIS E TERRAS INDÍGENAS NO ESTADO DE RORAIMA

■ ÁREAS INDÍGENAS

Depósitos

- Gemas
- Insumos para Agricultura
- Material de Construção
- Metais Ferrosos
- Metais não Ferrosos
- Metais Nobres
- Recursos Minerais Energéticos
- Rochas e Minerais Industriais

Ocorrências e indícios

- Gemas
- Insumos para Agricultura
- Material de Construção
- Metais Ferrosos
- Metais não Ferrosos
- Metais Nobres
- Recursos Minerais Energéticos
- Rochas e Minerais Industriais

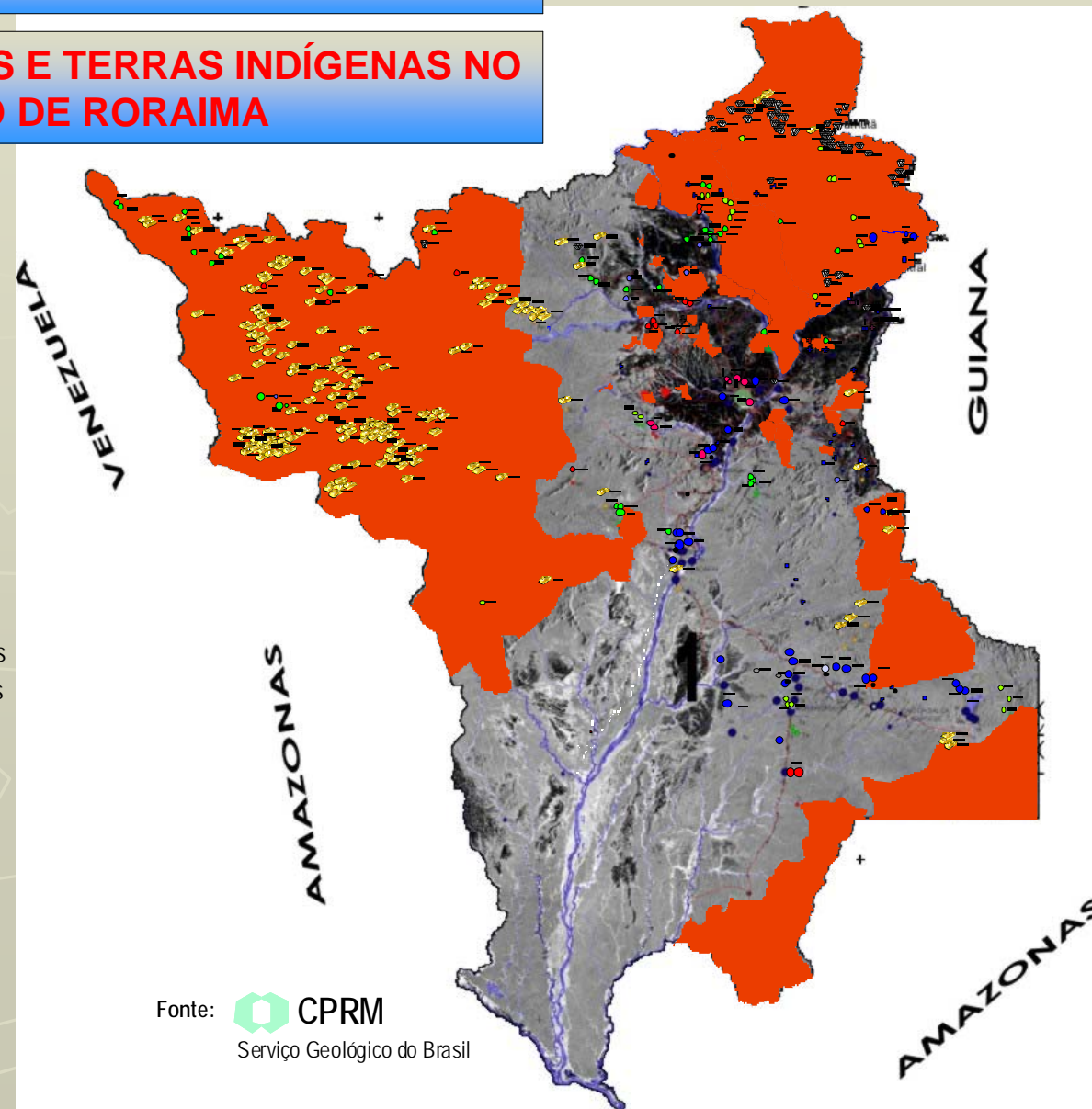

Fonte:  CPRM
Serviço Geológico do Brasil

MAPA DE MINÉRIO

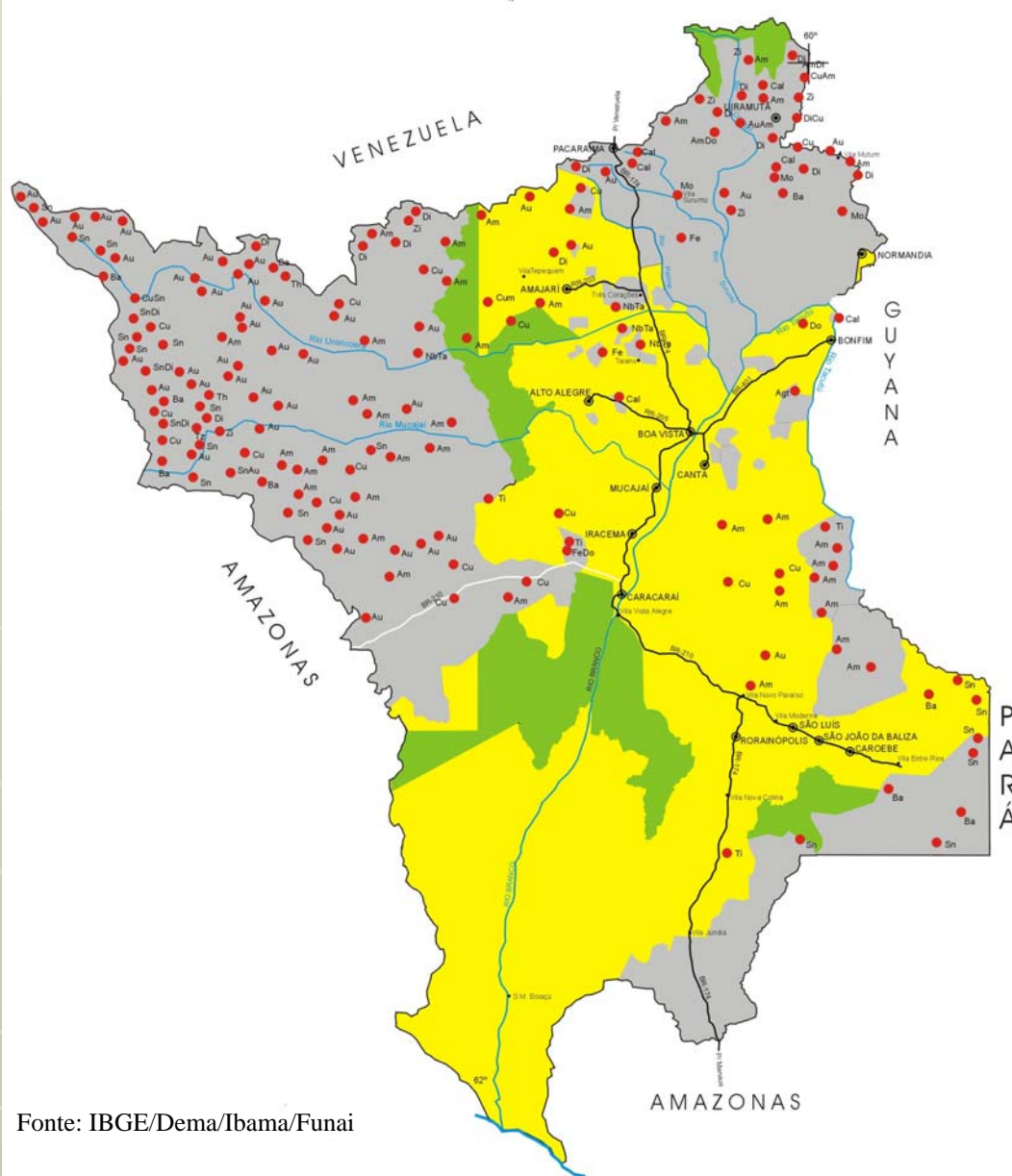

LEGENDA

- FUNAI – (Reservas Indígenas)
- ÁREAS DE MINÉRIOS
- ÁREAS LIVRES
- ÁREAS DO IBAMA (Floresta Nacional, Parques Nacionais, Estações ecológicas)

Fonte: IBGE/Dema/Ibama/Funai

MAPA DE RORAIMA EM GLEBAS

- ① COTINGO
- ② NORMANDIA – 17.08.79
- ③ CARACARANÁ – 31.07.80
- ④ EREU – 02.07.80
- ⑤ TEPEQUÉM – 17.08.79
- ⑥ AMAJARÍ – 21.12.77
- ⑦ CAUAMÉ – 04.11.77
- ⑧ MURUPÚ – 04.11.77
- ⑨ TACUTÚ – 04.07.77
- ⑩ CARACARAÍ – 04.07.77
- ⑪ QUITAUAU – 23.03.82
- ⑫ BARAÚNA BV – 02.01.90
- ⑬ BARAÚNA – 04.03.82
- ⑭ NIQUIÁ – 31.08.83
- ⑮ VISTA ALEGRE – 01.03.82
- ⑯ NOVO PARAÍSO – 19.02.82
- ⑰ BALIZA – 17.08.79
- ⑱ BRANQUINHO - 19.02.19
- ⑲ JAUAPERÍ – 01.03.82
- ⑳ CACHIMBO – 19.11.82
- ㉑ EQUADOR – 03.03.83
- ㉒ PRETINHO – 31.05.1982
- ㉓ MUCUCUAU – 31.08.83
- ㉔ CAMPINA – 31.08.83
- ㉕ UNIVINI – (*)

MAPA COM GLEBAS E DATAS DOS RESPECTIVOS REGISTROS

- ㉖ CATRIMANI - (*)
- ㉗ TAPARA - (*)
- ㉘ XERUINI - (*)
- ㉙ ITAPARÁ - (*)
- ㉚ RIO PRETO (*)
- ㉛ RIO BRANCO (*)
- ㉜ BR – 210 II – 15.10.80
- ㉝ TD. PEDRO CLEMENTINO
15.10. 80
- ㉞ BR – 210 I – 13.04.81
- ㉟ BR 174 – 17.12.80
- ㊱ Sta. Ma. BOIAÇU – 01.12.80 (*)
- ㊲ NOROESTE – 09.07. 81

(*) PERTENCENTES AO ESTADO

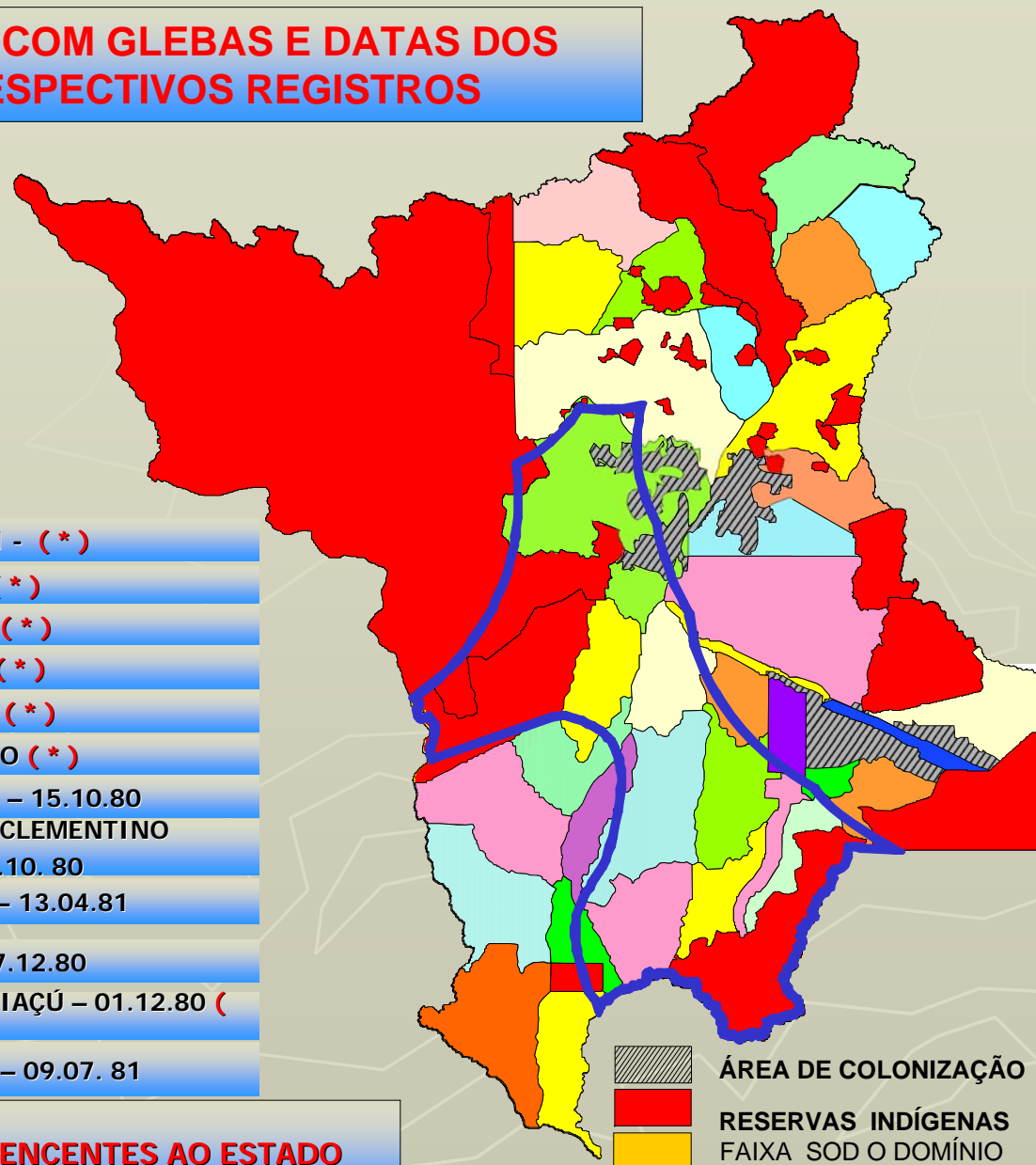

Sedes Municipais
Hidroviá simples

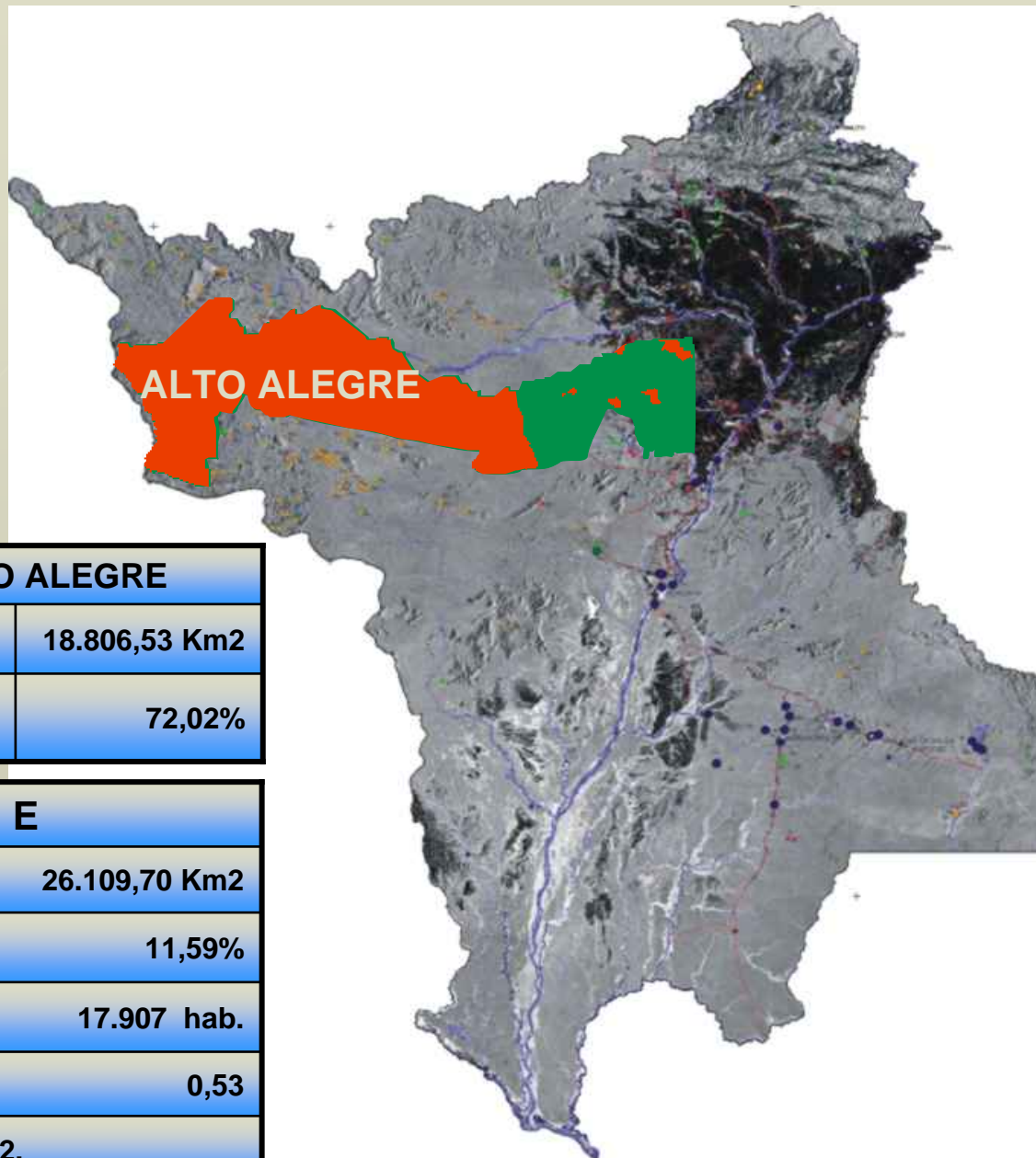

TERRAS INDÍGENAS EM ALTO ALEGRE

Área	18.806,53 Km ²
Proporção de Áreas Indígenas em relação a área do Município	72,02%

A L T O A L E G R E

Área	26.109,70 Km ²
Área proporcional ao Estado	11,59%
População	17.907 hab.
Densidade demográfica (hab/Km ²)	0,53

Criação: Lei nº 7.009, de 1º Julho de 1982.

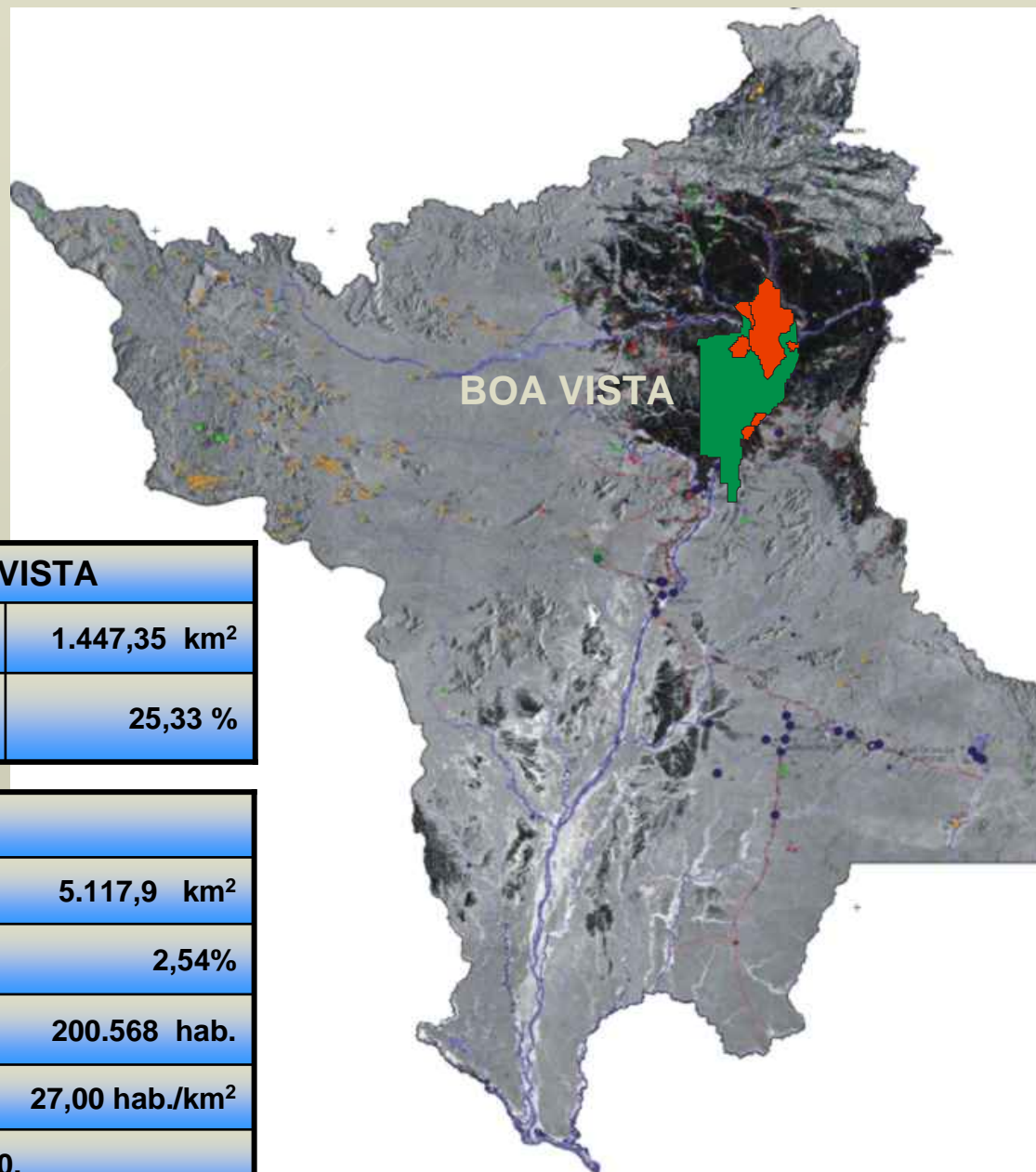

TERRAS INDÍGENAS BOA VISTA

Área	1.447,35 km ²
Proporção de Áreas Indígenas em relação a área do Município	25,33 %

BOA VISTA

Área	5.117,9 km ²
Área proporcional ao Estado	2,54%
População	200.568 hab.
Densidade demográfica (hab/Km2)	27,00 hab./km ²

Criação: Lei nº 049, de 9 de Julho de 1890.

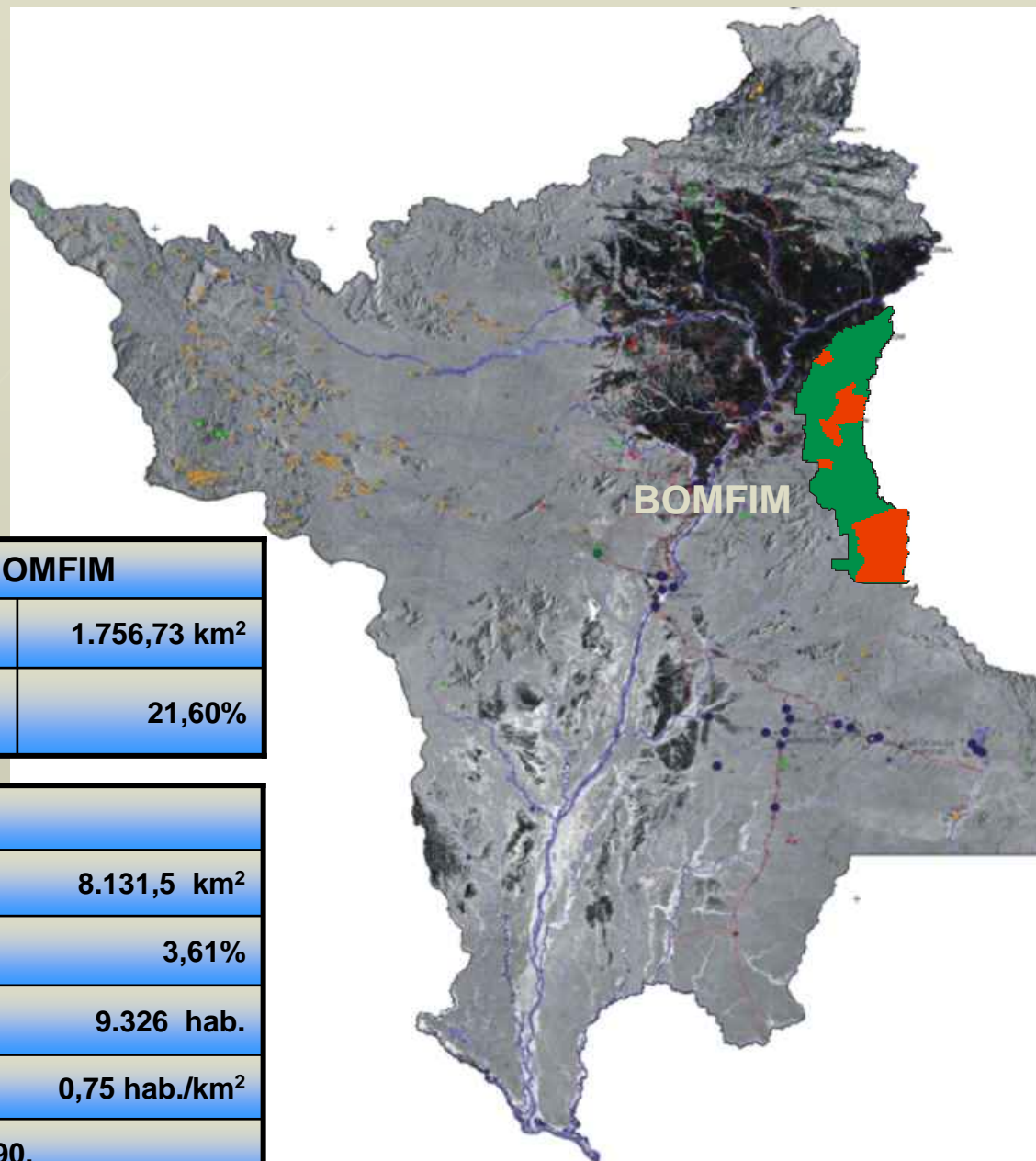

TERRAS INDÍGENAS EM BOMFIM

Área	1.756,73 km ²
Proporção de Áreas Indígenas em relação a área do Município	21,60%

BOMFIM

Área	8.131,5 km ²
Área proporcional ao Estado	3,61%
População	9.326 hab.
Densidade demográfica (hab/Km2)	0,75 hab./km ²

Criação: Lei n° 049, de 9 de Julho de 1890.

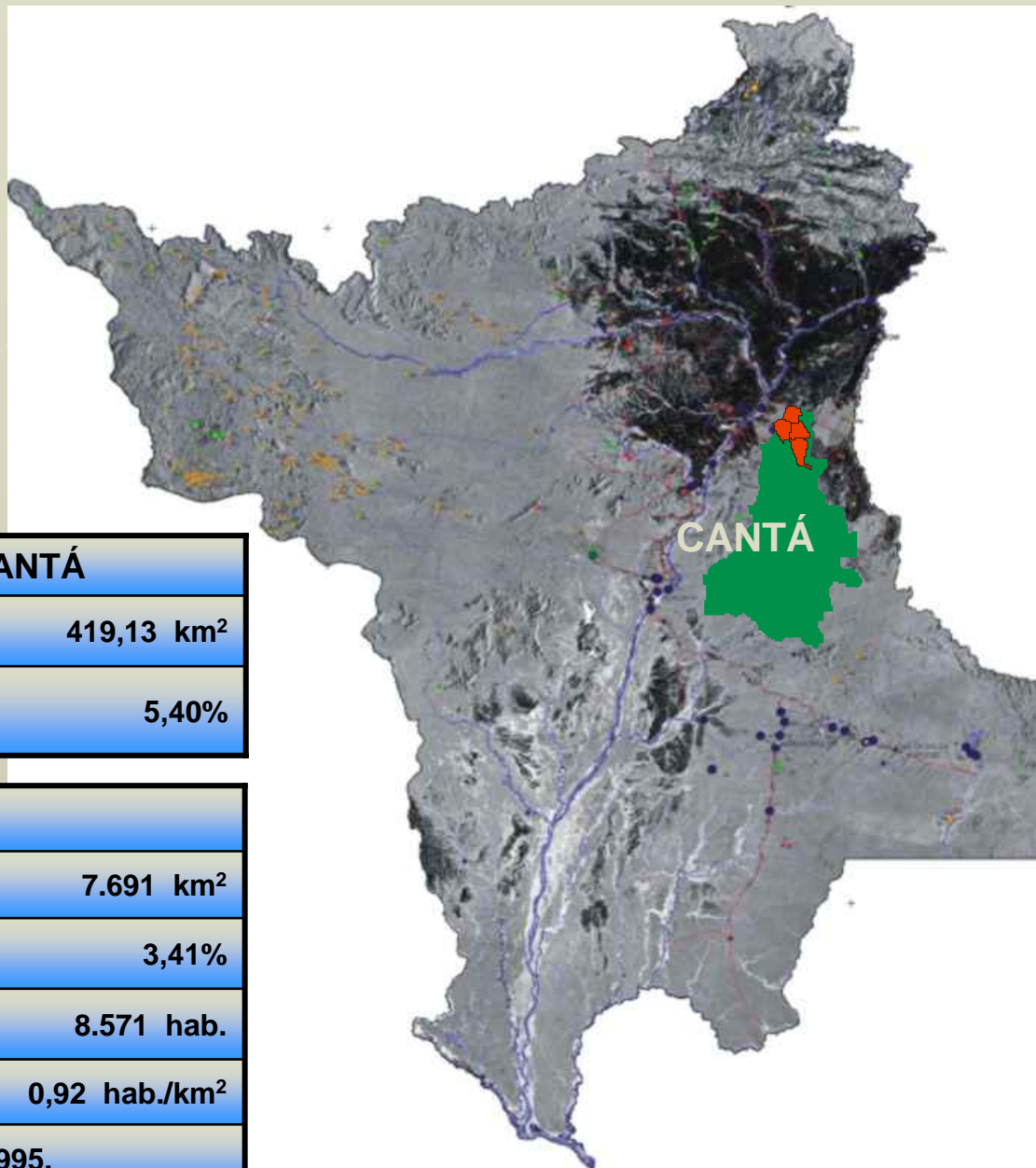

TERRAS INDÍGENAS EM CANTÁ

Área	419,13 km ²
Proporção de Áreas Indígenas em relação a área do Município	5,40%

CANTÁ

Área	7.691 km ²
Área proporcional ao Estado	3,41%
População	8.571 hab.
Densidade demográfica (hab/Km2)	0,92 hab./km ²

Criação: Lei n° 009 de 17 de outubro de 1995.

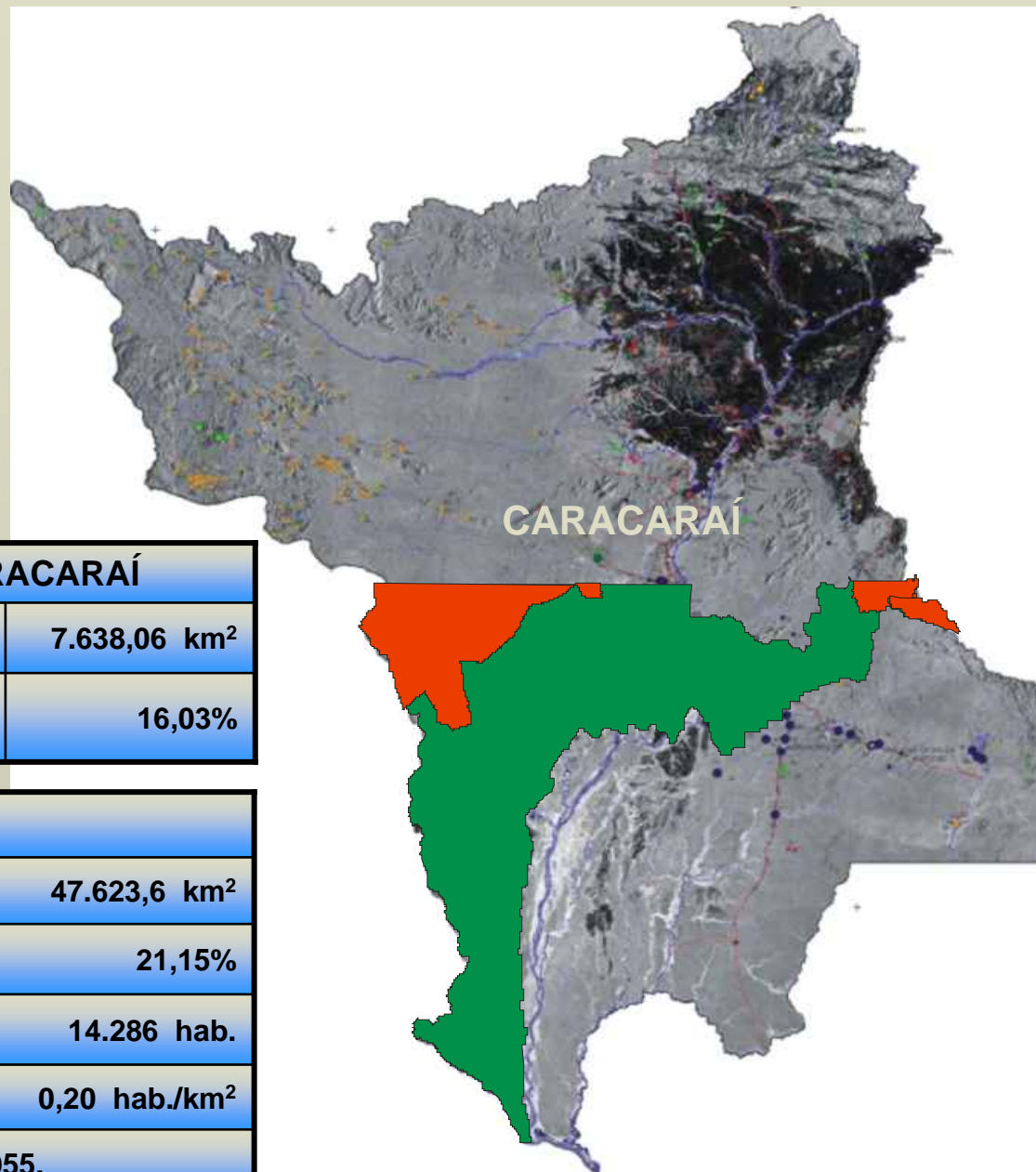

TERRAS INDÍGENAS EM CARACARAÍ

Área	7.638,06 km ²
Proporção de Áreas Indígenas em relação a área do Município	16,03%

CARACARAÍ

Área	47.623,6 km ²
Área proporcional ao Estado	21,15%
População	14.286 hab.
Densidade demográfica (hab/Km2)	0,20 hab./km ²
Criação: Lei nº 2.495 de 27 de maio de 1955.	

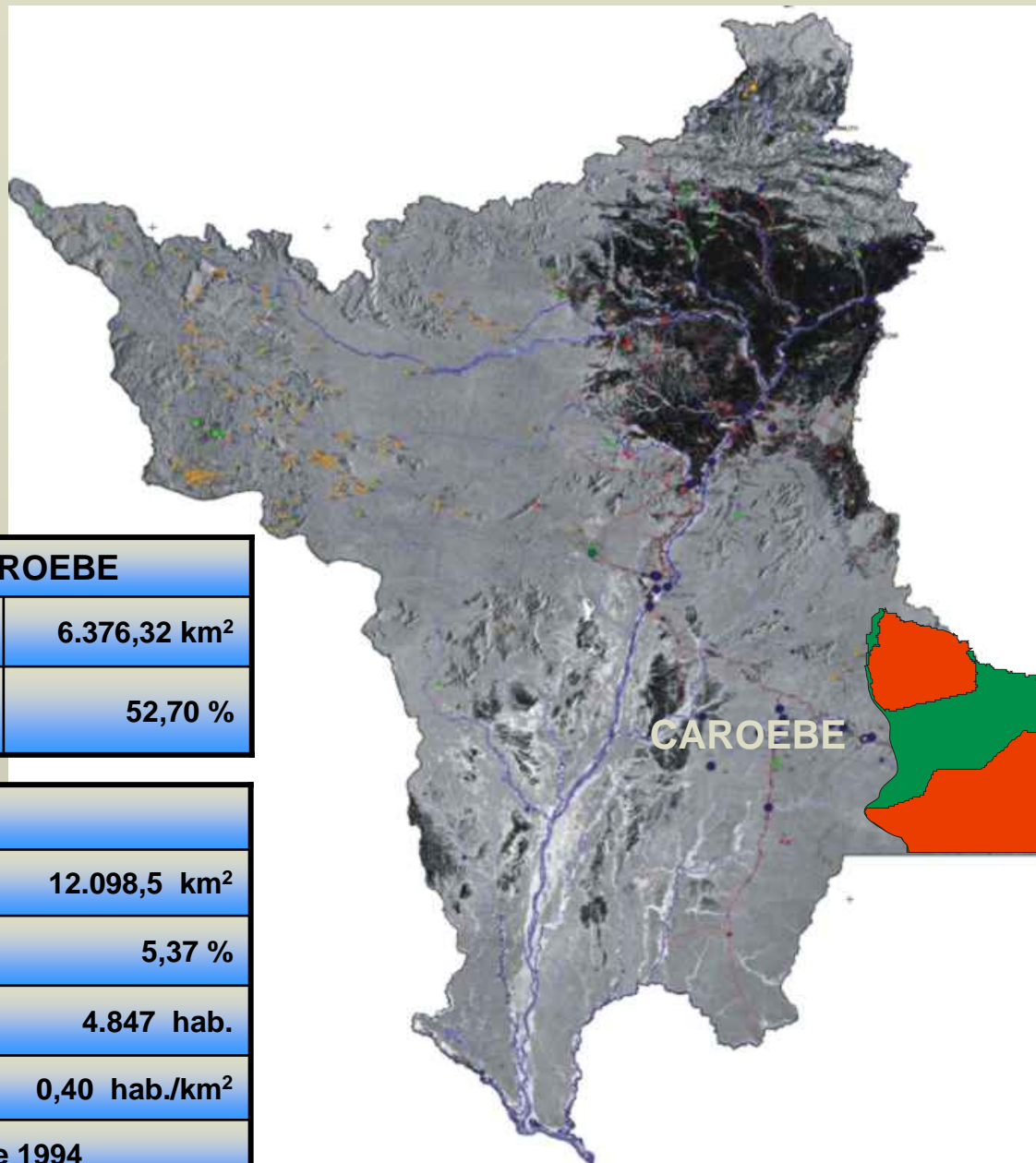

TERRAS INDÍGENAS EM CAROEBE

Área	6.376,32 km ²
Proporção de Áreas Indígenas em relação a área do Município	52,70 %

CAROEBE

Área	12.098,5 km ²
Área proporcional ao Estado	5,37 %
População	4.847 hab.
Densidade demográfica (hab/Km2)	0,40 hab./km ²
Criação: Lei n° 082 de 04 de novembro de 1994	

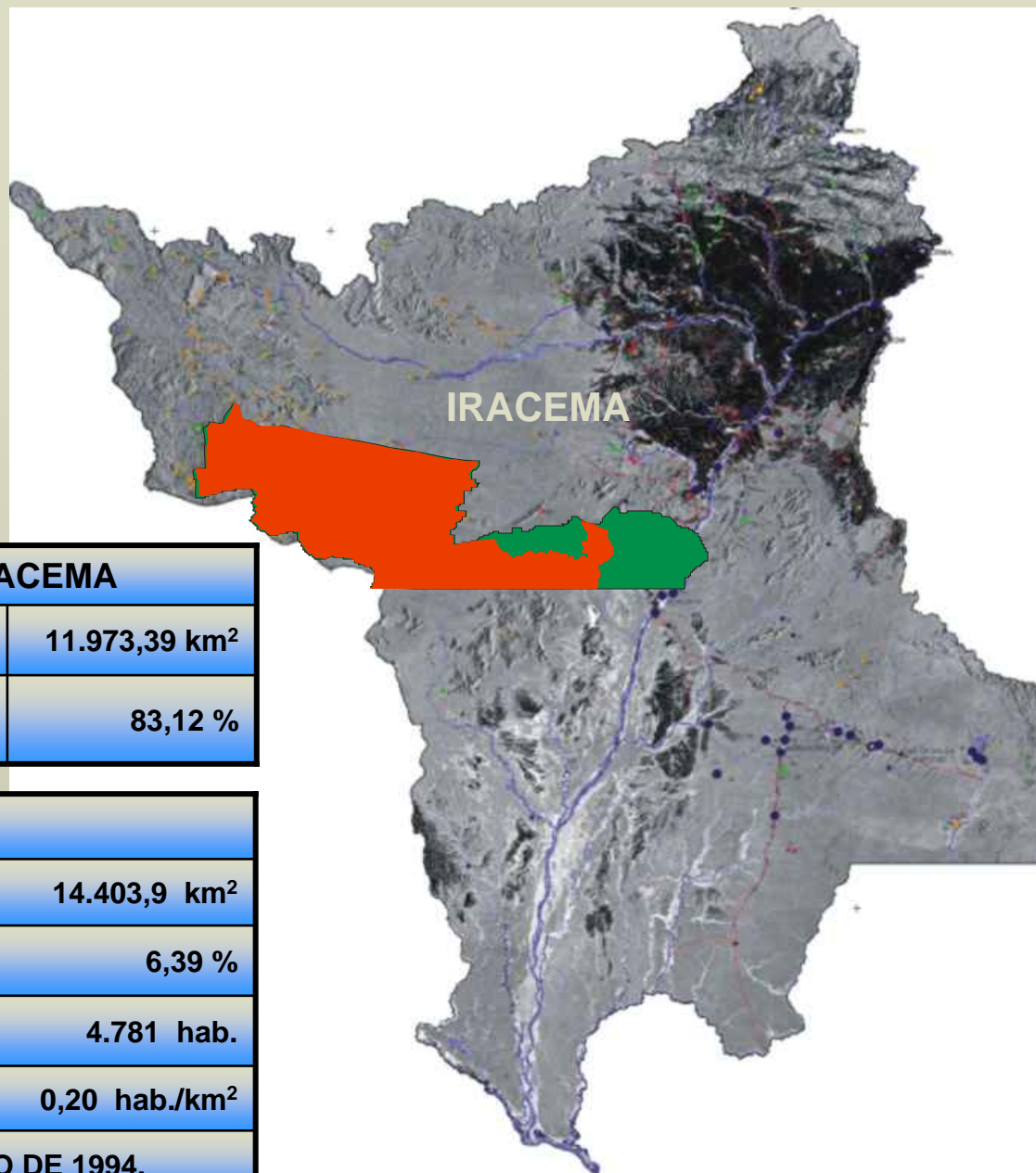

TERRAS INDÍGENAS EM IRACEMA

Área	11.973,39 km ²
Proporção de Áreas Indígenas em relação a área do Município	83,12 %

IRACEMA

Área	14.403,9 km ²
Área proporcional ao Estado	6,39 %
População	4.781 hab.
Densidade demográfica (hab/Km2)	0,20 hab./km ²
Criação: Lei nº 083 DE 04 DE NOVEMBRO DE 1994.	

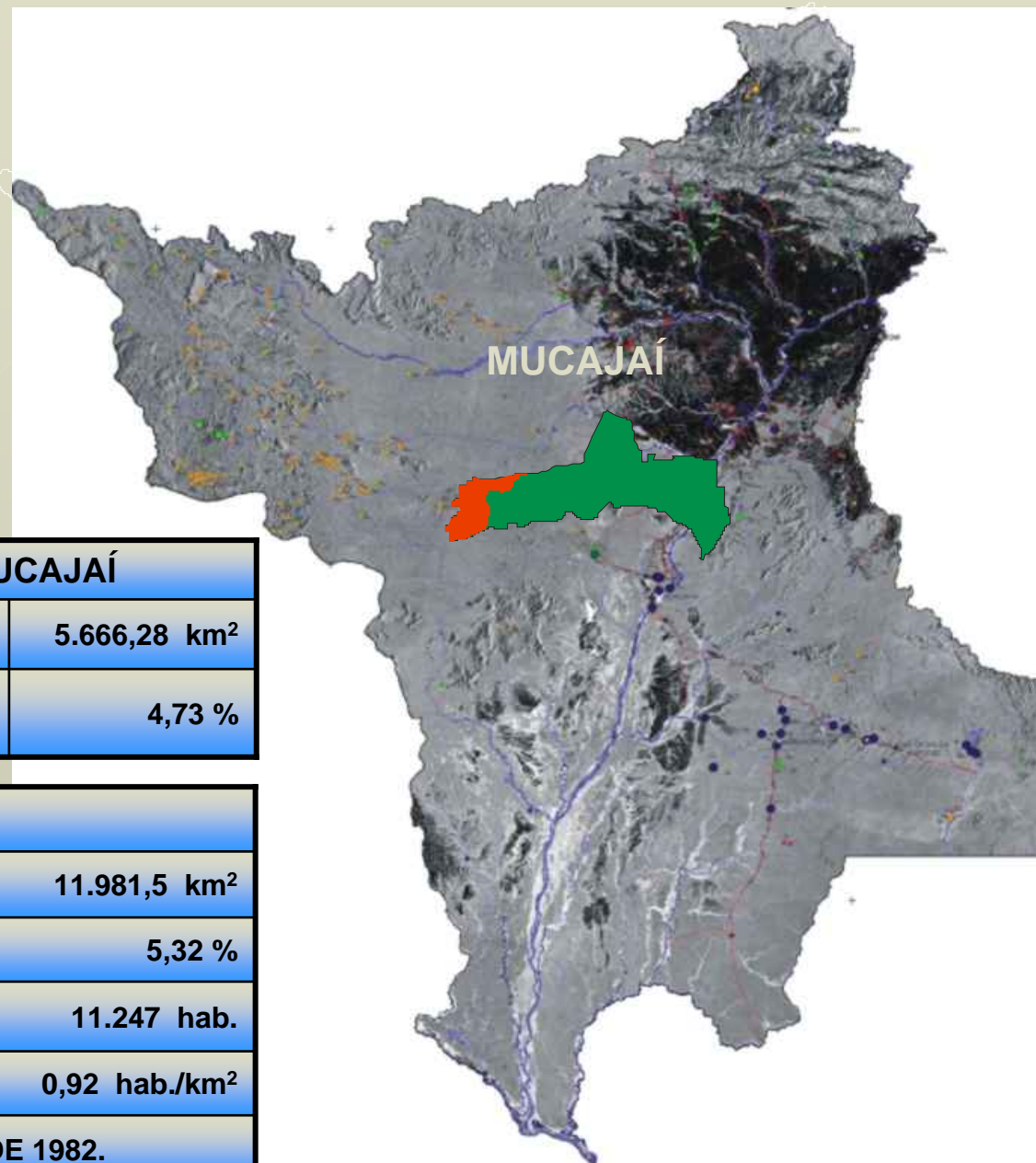

TERRAS INDÍGENAS EM MUCAJAÍ

Área	5.666,28 km ²
Proporção de Áreas Indígenas em relação a área do Município	4,73 %

MUCAJAÍ

Área	11.981,5 km ²
Área proporcional ao Estado	5,32 %
População	11.247 hab.
Densidade demográfica (hab/Km2)	0,92 hab./km ²

Criação: Lei nº 7.009, DE 01 DE JULHO DE 1982.

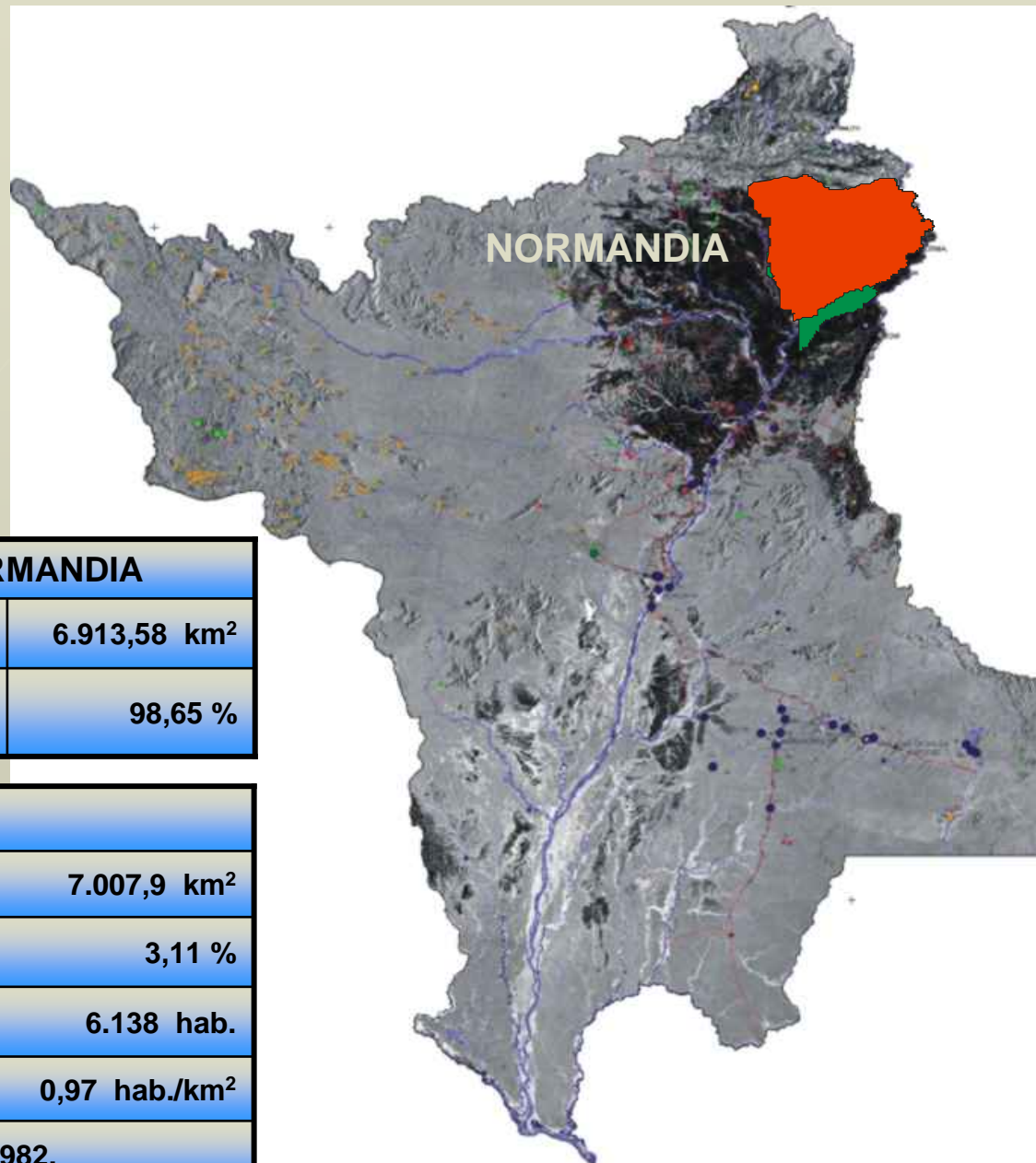

TERRAS INDÍGENAS EM NORMANDIA

Área	6.913,58 km ²
Proporção de Áreas Indígenas em relação a área do Município	98,65 %

NORMANDIA

Área	7.007,9 km ²
Área proporcional ao Estado	3,11 %
População	6.138 hab.
Densidade demográfica (hab/Km2)	0,97 hab./km ²

Criação: Lei nº 7.009, DE 1º de julho de 1982.

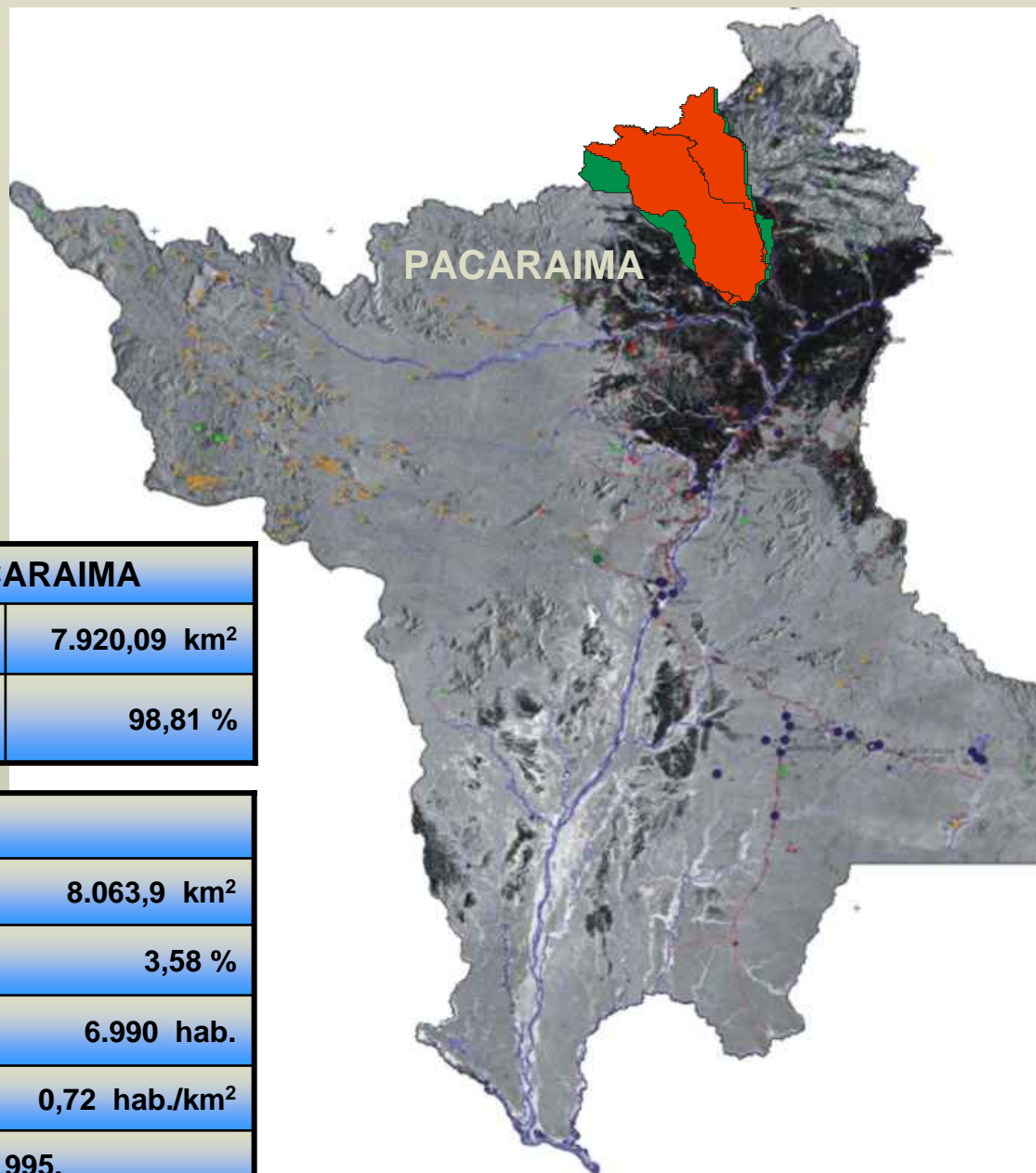

TERRAS INDÍGENAS EM PACARAIMA

Área	7.920,09 km ²
Proporção de Áreas Indígenas em relação a área do Município	98,81 %

PACARAIMA

Área	8.063,9 km ²
Área proporcional ao Estado	3,58 %
População	6.990 hab.
Densidade demográfica (hab/Km2)	0,72 hab./km ²

Criação: Lei nº 096 de 17 de outubro de 1995.

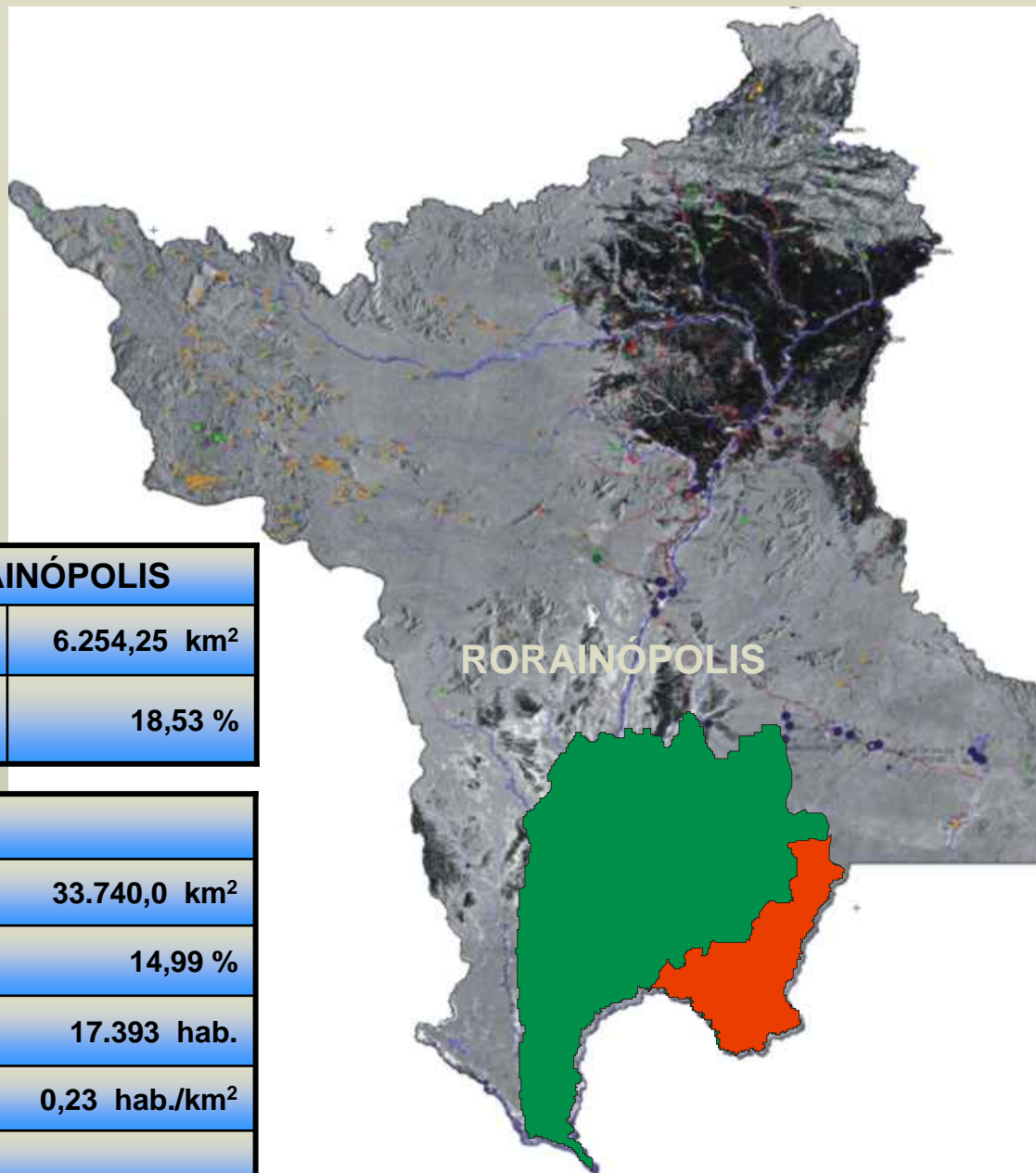

TERRAS INDÍGENAS EM RORAINÓPOLIS

Área	6.254,25 km ²
Proporção de Áreas Indígenas em relação a área do Município	18,53 %

RORAINÓPOLIS

Área	33.740,0 km ²
Área proporcional ao Estado	14,99 %
População	17.393 hab.
Densidade demográfica (hab/Km2)	0,23 hab./km ²

Criação: Lei nº 100, de outubro de 1995.

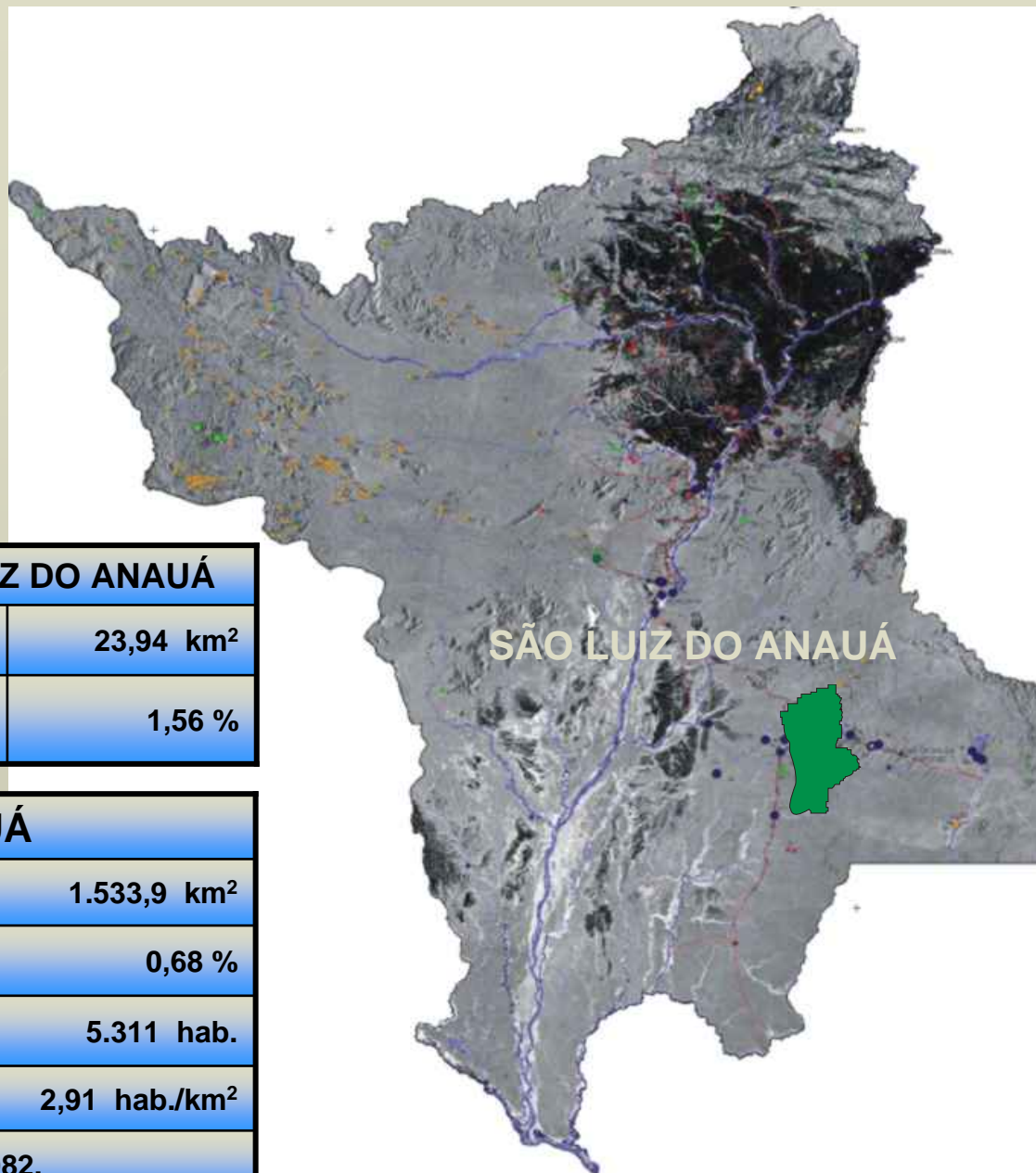

TERRAS INDÍGENAS EM SÃO LUIZ DO ANAUÁ

Área	23,94 km ²
Proporção de Áreas Indígenas em relação a área do Município	1,56 %

SÃO LUIZ DO ANAUÁ

Área	1.533,9 km ²
Área proporcional ao Estado	0,68 %
População	5.311 hab.
Densidade demográfica (hab/Km2)	2,91 hab./km ²

Criação: Lei n° 7.009 de 1º de julho de 1982.

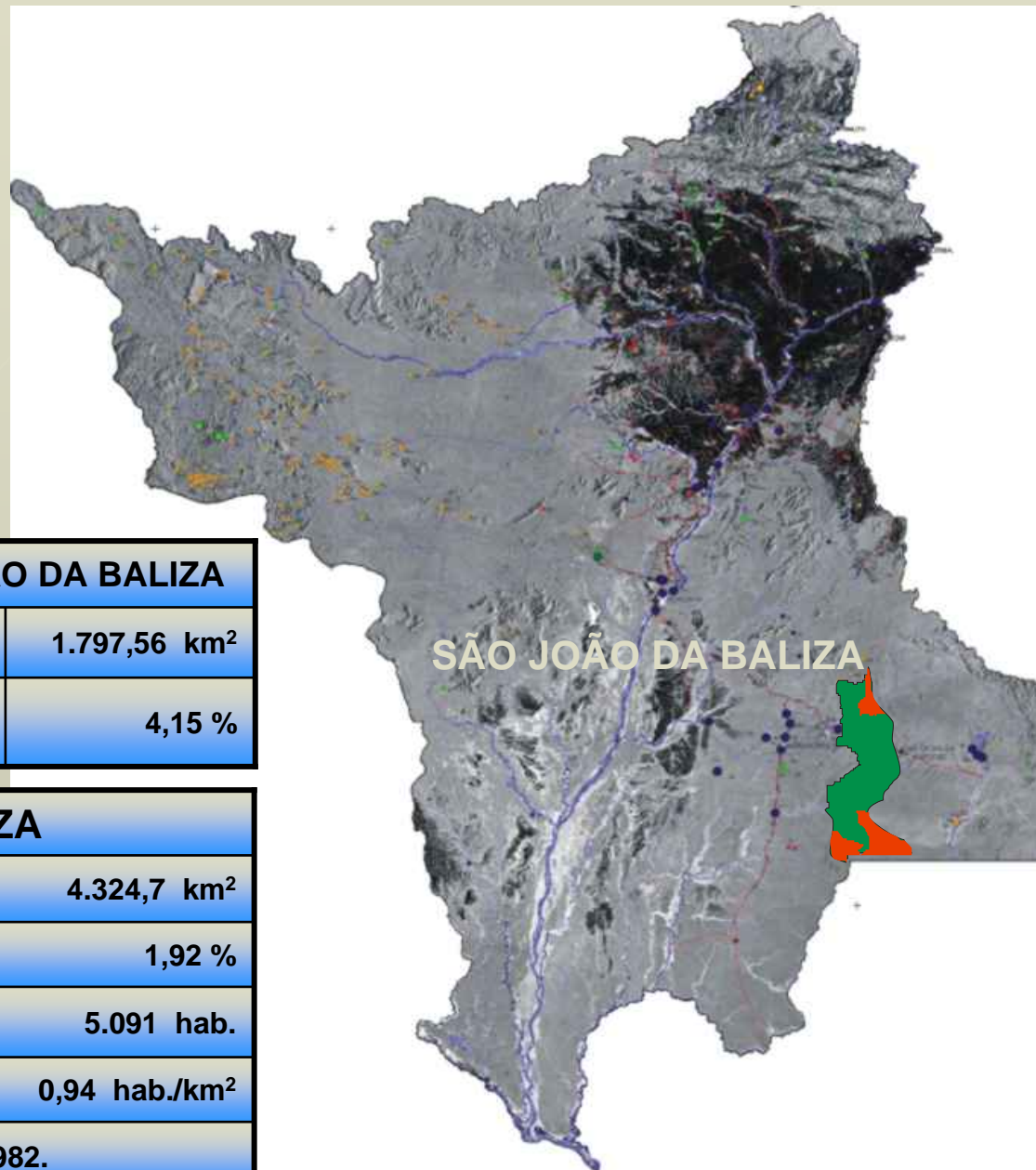

TERRAS INDÍGENAS EM SÃO JOÃO DA BALIZA

Área	1.797,56 km ²
Proporção de Áreas Indígenas em relação a área do Município	4,15 %

SÃO JOÃO DA BALIZA

Área	4.324,7 km ²
Área proporcional ao Estado	1,92 %
População	5.091 hab.
Densidade demográfica (hab/Km2)	0,94 hab./km ²
Criação: Lei n° 7.009, de 1º de julho de 1982.	

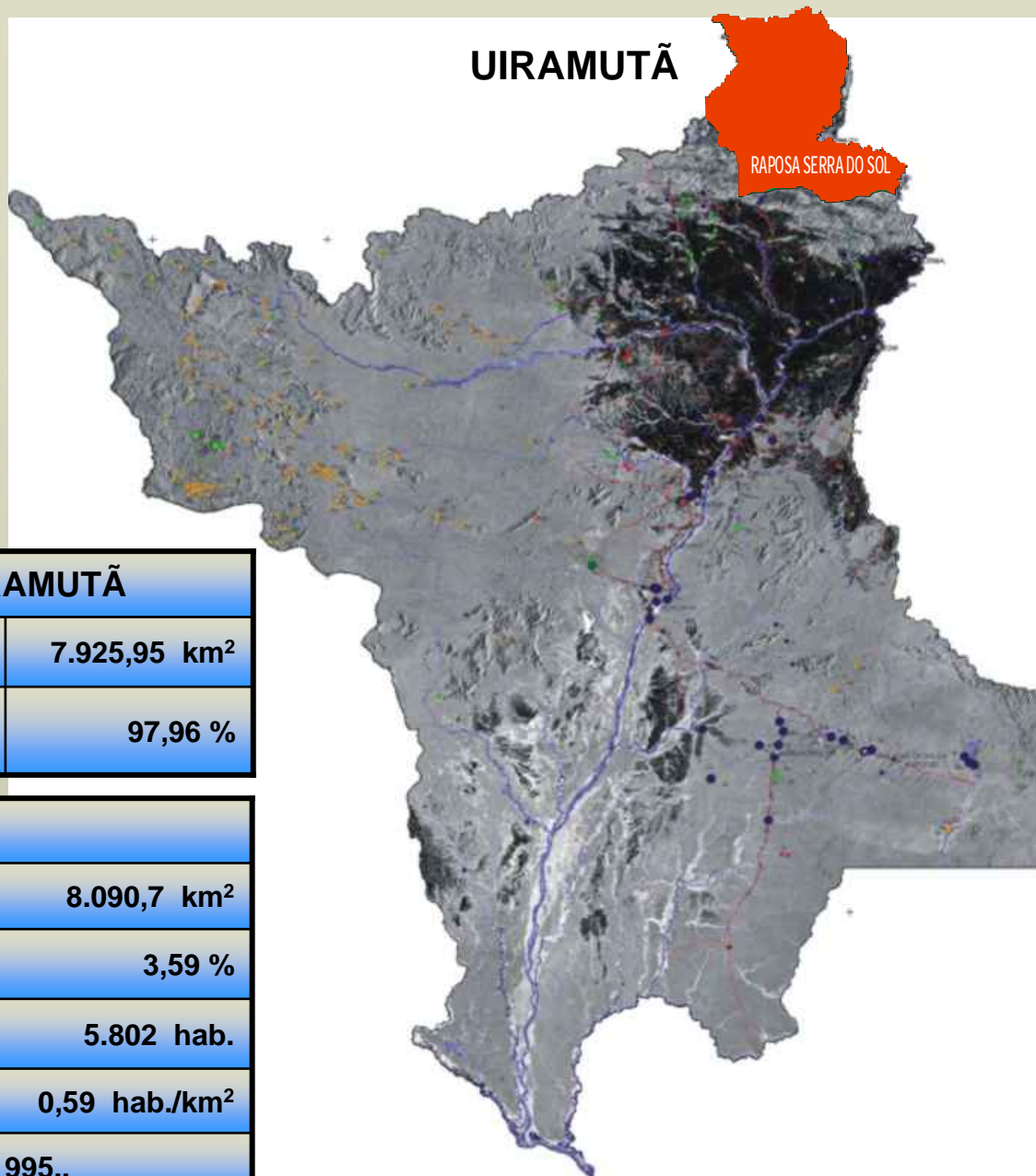

TERRAS INDÍGENAS EM UIRAMUTÃ

Área	7.925,95 km ²
Proporção de Áreas Indígenas em relação a área do Município	97,96 %

UIRAMUTÃ

Área	8.090,7 km ²
Área proporcional ao Estado	3,59 %
População	5.802 hab.
Densidade demográfica (hab/Km2)	0,59 hab./km ²

Criação: Lei n° 098 de 17 de outubro de 1995..

MAPA INSTITUCIONAL

DISCRIMINAÇÃO	ÁREA (ha)	%
RORAIMA	22.429.898,00	100
PROJETOS DE ASSENTAMENTO	1.195.255,23	5,33
UNIDADES DE CONSERVAÇÃO	1.887.999,01	8,42
ÁREAS INDÍGENAS	10.401.800,00	46,37
IMÓVEIS RURAIS	618.200,00	2,75
ÁREAS DO EXÉRCITO	274.700,00	1,22
ÁRES MONTANHOSAS	12.837,92	0,06
ÁREAS ALAGADAS	22.030,80	0,10
ÁREA LIVRE	8.017.075,04	35,75
ÁREA DISPONÍVEL	(*)	
(*) Segundo Legislação Ambiental		

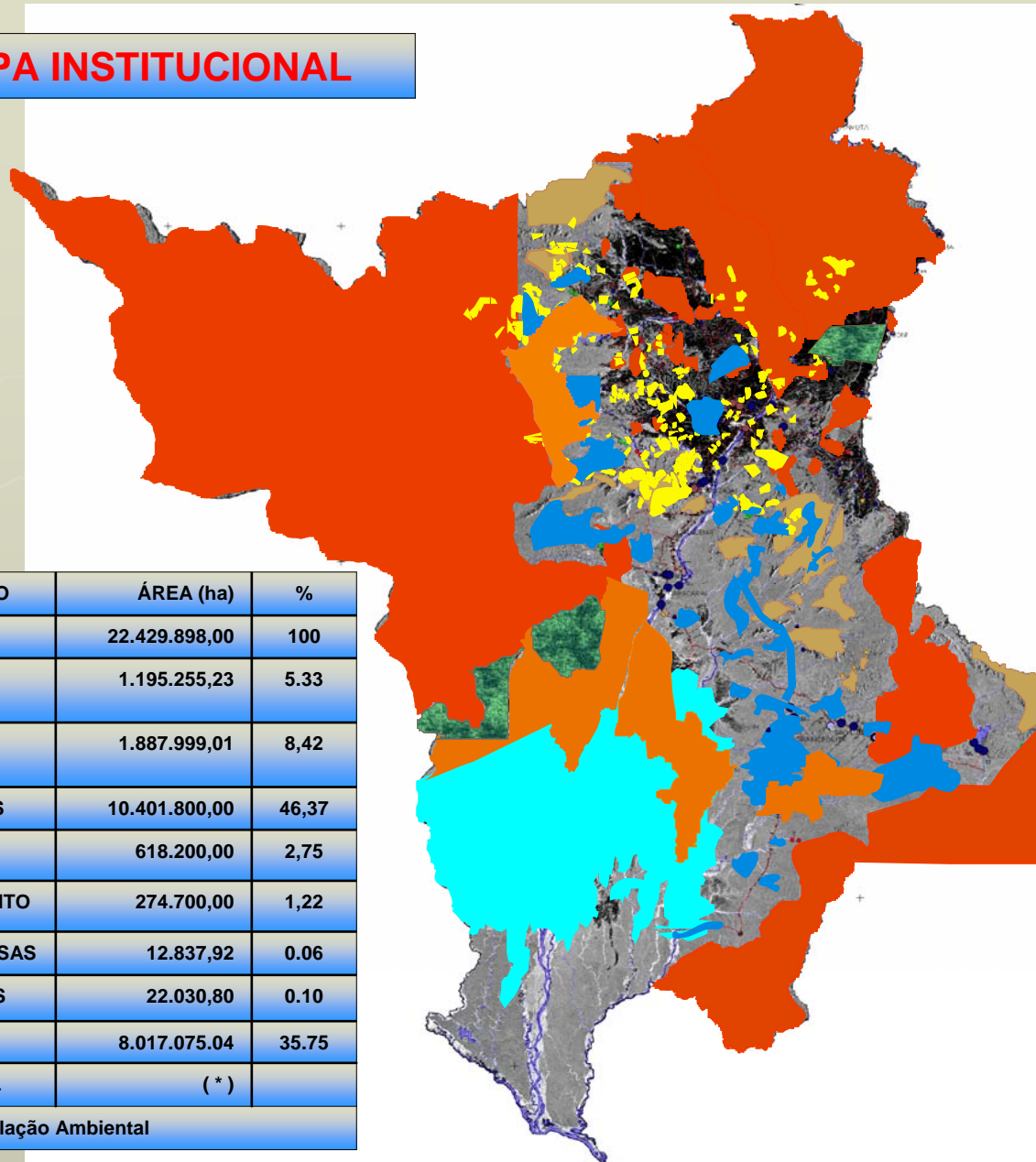

- Td's e Colônias
- Projetos de Assentamento - PA
- Reservas IBAMA
- Áreas das Forças Armadas
- Áreas Montanhosa
- Áreas Alagadas
- Áreas Indígenas

RORAIMA UM NOVO DIA DE ESPERANÇA

MUITO OBRIGADO



ELABORAÇÃO

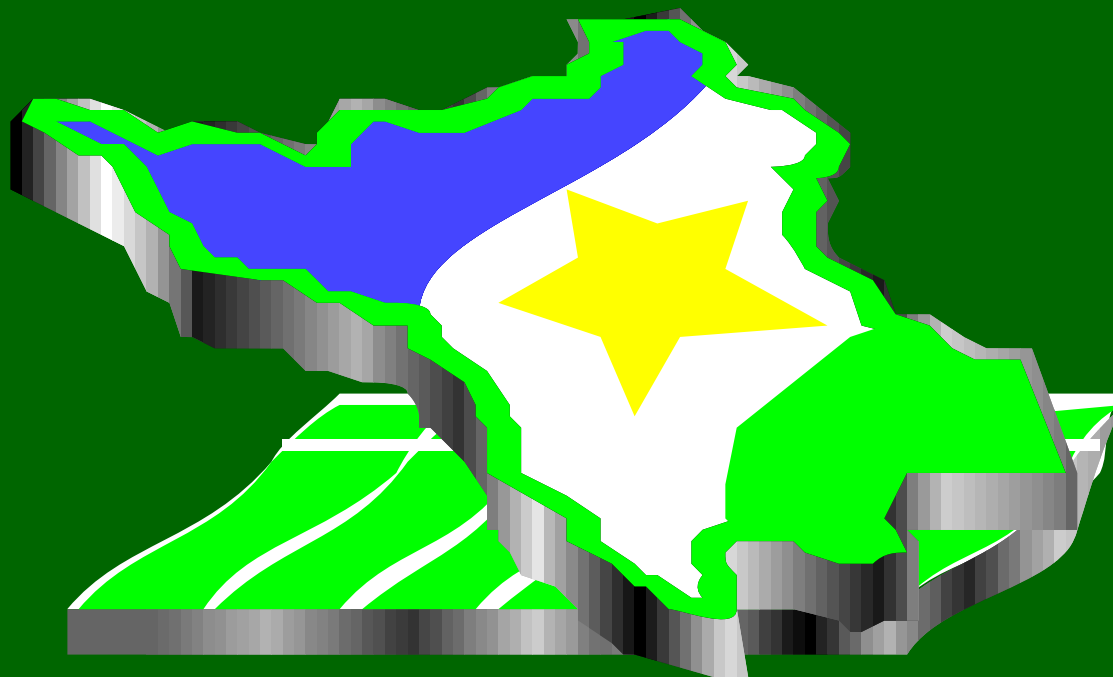

COORDENAÇÃO

Aurelina Medeiros

EDITORAÇÃO

Naldner Pires

