

# Governo do Estado de Roraima

DEFESA E SEGURANÇA NA FRONTEIRA  
SETENTRIONAL – ESTADO DE RORAIMA  
***Audiência Pública - Senado Federal***



***“Amazônia: Patrimônio dos Brasileiros”***

# Governo do Estado de Roraima

**Brigadeiro OTTOMAR DE SOUSA PINTO**  
**Governador do Estado de Roraima**

**Brasília, 22 de Novembro de 2007**



***“Amazônia: Patrimônio dos Brasileiros”***



## ESTADO DE RORAIMA

POPULAÇÃO INDÍGENA:	43.291 hab.
Yanomamis:	8.862
Macuxis, wapixanas, ingaricóse outras:	34.429

População total inclusive a indígena : 397.000 (IBGE,  
2007)

Fonte: Funasa/Funai

## Distribuição da População Indígena por Município

### ÁREA:

225.116 Km<sup>2</sup>

### POPULAÇÃO:

415.281 hab

### DENSIDADE DEMOGRAFICA:

1,84 hab/Km<sup>2</sup>

### CRESCIMENTO POPULACIONAL:

2,77% ao ano

### CAPITAL: BOA VISTA

Concentra 62% da população do Estado

### 3ª MAIOR POPULAÇÃO DO PAÍS 43.291 indígenas

Representam 10,42 % da população de Roraima

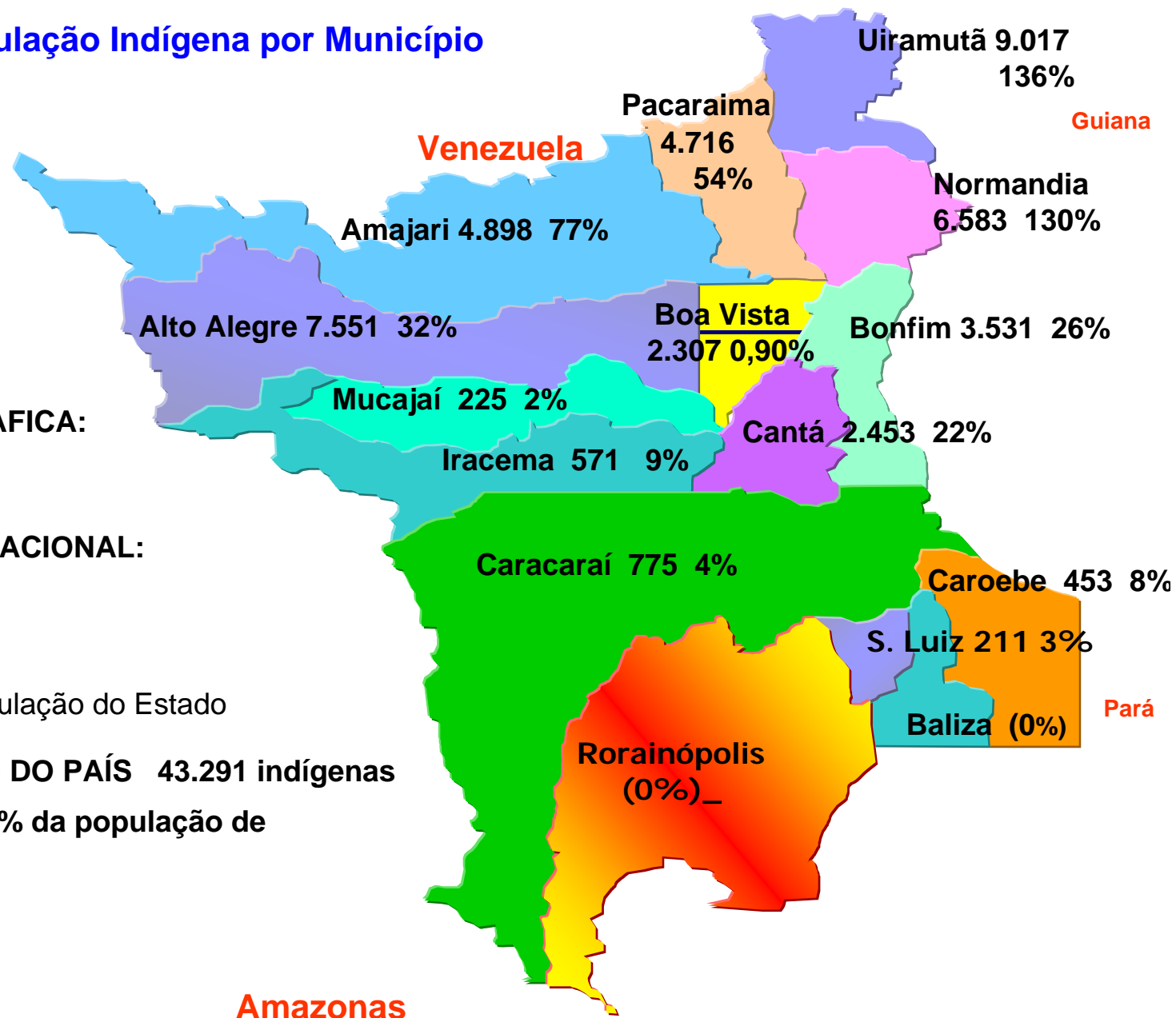



## DESTINAÇÃO DAS TERRAS DO ESTADO EM NÚMEROS

<b>ÁREA TOTAL DO ESTADO</b>	<b>22.429.898 ha</b>	<b>100%</b>
• <b>ÁREAS INDÍGENAS</b>	<b>10.470.498 ha</b>	<b>46,68%</b>
• <b>UNIDADES DE CONSERVAÇÃO</b>	<b>5.248.626 ha</b>	<b>23,40%</b>
• <b>OUTRAS</b> (Min. Defesa, faixa de amortecimento, áreas isoladas, etc)	<b>1.015.000 ha</b>	<b>4,52%</b>
<b>TOTAL DE ÁREAS PROTEGIDAS</b>	<b>16.734.124 ha</b>	<b>74,60%</b>
<b>ÁREA REMANESCENTE</b>	<b>5.695.774 ha</b>	<b>25,4%</b>
• <b>CÓDIGO FLORESTAL (APP/RL)</b>	<b>4.051.464 ha</b>	<b>18,06%</b>
• <b>PARA USO / PRODUÇÃO</b>	<b>1.644.310 ha</b>	<b>7,34%</b>

**Os indígenas tem 10,4% da população total de Roraima e 46,68% do território estadual.**

**ÁREAS PROTEGIDAS: 74,6% aproximadamente da área total do Estado**



# ORDENAMENTO TERRITORIAL

- ÁREAS INSTITUCIONAIS E REMANESCENTES

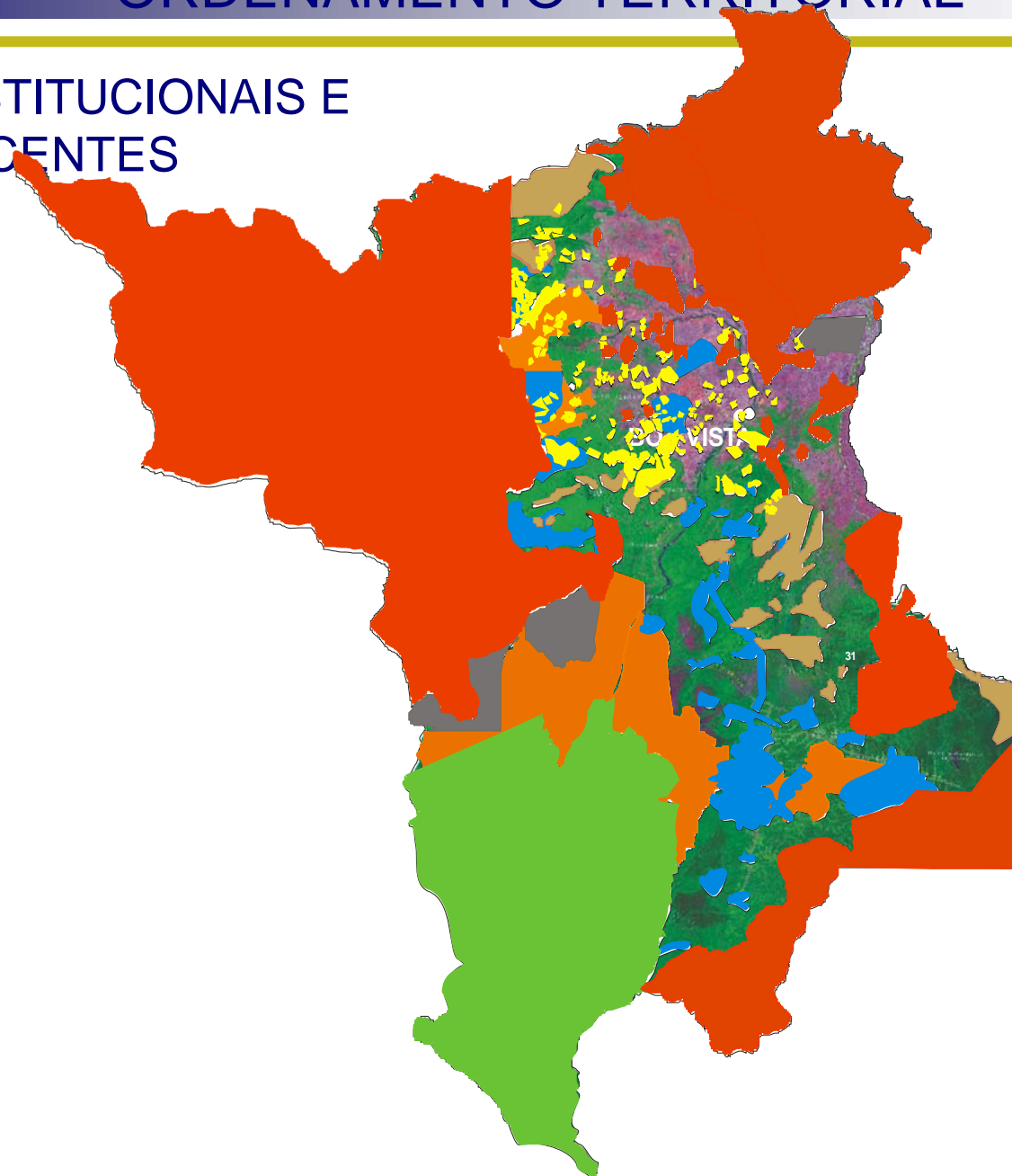

- Áreas Montanhosa
- Reservas IBAMA
- Projetos de Assentamento - PA
- Áreas das Forças Armadas
- Td's e Colônias
- Reserva Ambiental Baixo Rio Branco
- Áreas Indígenas



# ORDENAMENTO TERRITORIAL

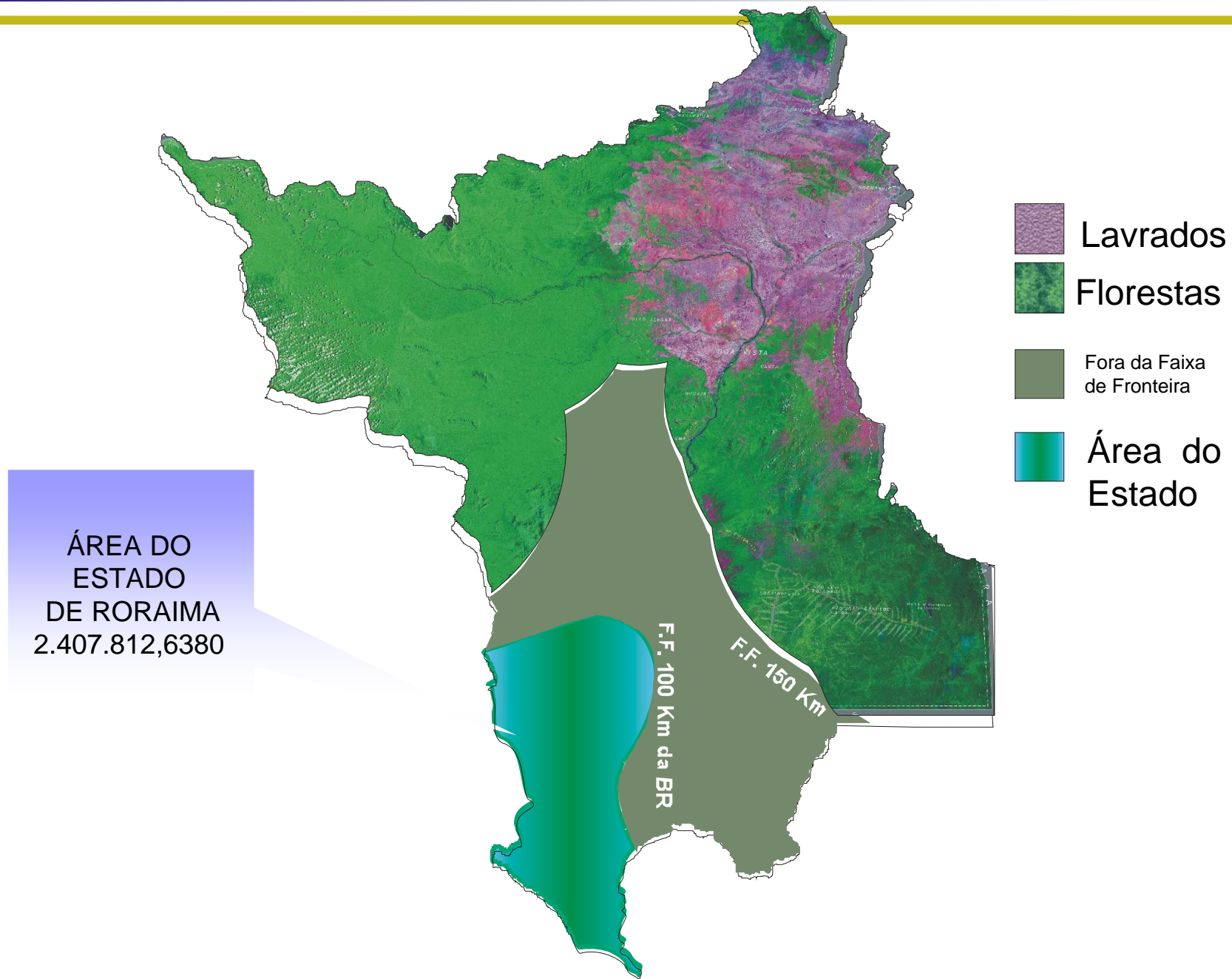



## SEGURANÇA NAS TERRAS INDÍGENAS

A PM\_RR mantinha nas terras indígenas os seguintes destacamentos:

1. DESTACAMENTO PM DE **ÁGUA FRIA** – Desativado desde junho de 2007 por força da homologação da reserva indígena.
2. DESTACAMENTO PM DA VILA DO **MUTUM** - Desativado desde junho de 2007 por força da homologação da reserva indígena.
3. DESTACAMENTO PM DA **VILA DO SURUMU** - Desativado desde junho de 2007 por força da homologação da reserva indígena.

A desativação ocorreu por força dos arts. 4º. do Decreto Presidencial s/n, de 15/04/2005 e 5º. da Portaria Homologatória 534, de 13/04/2005. Houve RECOMENDAÇÃO do MPF (001/2007) para desativação.





## **SEGURANÇA NA FRONTEIRA SETENTRIONAL**

**O MINISTÉRIO PÚBLICO FEDERAL REQUEREU A DESINTRUSÃO DE TODOS OS NÃO-ÍNDIOS DA SEDE DO MUNICÍPIO DE PACARAÍMA**

**A ÁREA DE LIVRE COMÉRCIO DE PACARAÍMA E BONFIM FORAM CRIADAS HÁ 16 ANOS. NÃO IMPLANTADAS ATÉ HOJE**

**AS FAMÍLIAS NÃO-ÍNDIAS FORAM DESINTRUSADAS. NÃO RECEBERAM INDENIZAÇÃO**

**A PRODUÇÃO DE ARROZ DE RORAIMA ABASTECE BOA VISTA, PARTE DE MANAUS E CHEGA ATÉ BELÉM. ESTÁ SENDO COMPLETAMENTE DESARTICULADA. O GOV FEDERAL NÃO DEU ALTERNATIVA PARA OS PRODUTORES**



## **SEGURANÇA NA FRONTEIRA SETENTRIONAL**

**O CONTENCIOSO ENTRE A VENEZUELA E A REPUBLICA DA GUIANA (ESSEQUIBO)**

**A VENEZUELA ESTÁ INVESTINDO EM SERVIÇOS DE SAÚDE E OUTROS SERVIÇOS PÚBLICOS ESSENCIAIS NA SUA FRONTEIRA COM A GUIANA. ATENDE OS GUIANENSES**

**É PRECISO DAR MAIS ATENÇÃO À GUIANA. PONTE, ESTRADA, ENERGIA. PORTO MARÍTIMO.**

## SEGURANÇA NA FRONTEIRA SETENTRIONAL

É PRECISO OCUPAR E APOIAR OS BRASILEIROS DA FRONTEIRA







FLEXAL





## SAO JORGE TAXI TICOÇA

