



**MJ - DEPARTAMENTO DE POLÍCIA FEDERAL**



# **DIRETORIA DE COMBATE AO CRIME ORGANIZADO – DCOR/DPF**

## **Tema: Fronteiras e Segurança Nacional.**

**Brasília – maio de 2011**





**MJ - DEPARTAMENTO DE POLÍCIA FEDERAL**



**OBJETIVOS : Apresentar as ações da Polícia Federal no enfrentamento aos crimes transnacionais na faixa de fronteira e região Amazônica.**





# **SUMÁRIO**

- 1 – Fronteiras**
- 2 – Estratégias de enfrentamento aos crimes transnacionais.**
- 3 – Operação Sentinela**
- 4 - Propostas de ações**
- 5 – Resultados operacionais**
- 6 – Conclusão**





**MJ - DEPARTAMENTO DE POLÍCIA FEDERAL**



# **Tema: Fronteira e Segurança Nacional**

## **1 – FRONTEIRAS**





## MJ - DEPARTAMENTO DE POLÍCIA FEDERAL



- **FRONTEIRA EUA x MÉXICO: 3.141 Km;**
- **FRONTEIRA SECA BRASILEIRA: 16.886 Km.**







# MJ - DEPARTAMENTO DE POLÍCIA FEDERAL

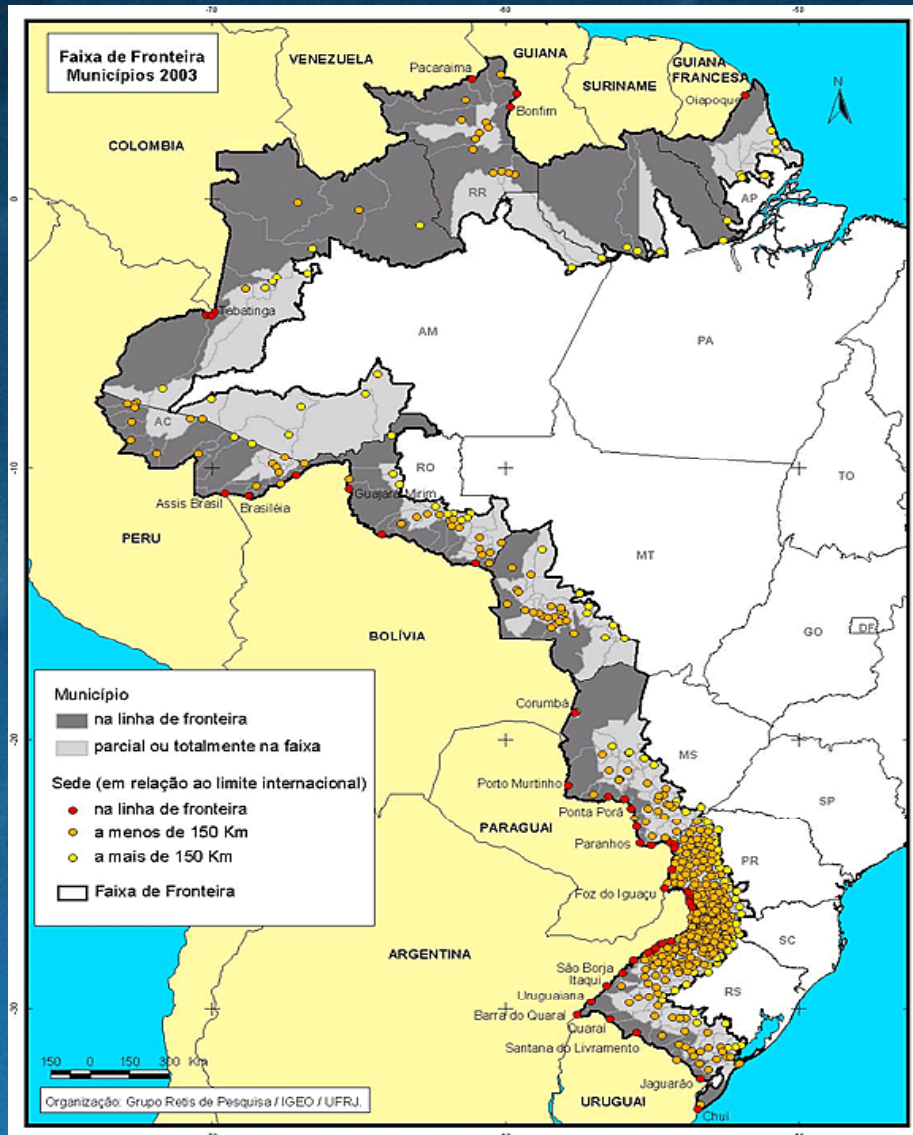

- 27% do território brasileiro
- 11 estados
- 150 quilômetros de largura
- 16.886 quilômetros de extensão
- 10 países
- 7.363 quilômetros em linha seca
- 9.523 quilômetros de rios, lagos e canais
- 588 municípios
- 122 municípios limítrofes
- 10,9 milhões de habitantes
- Menor município (1.156 habitantes)
- Maior município (322.449 habitantes)





# MJ - DEPARTAMENTO DE POLÍCIA FEDERAL



## AMERICA DO SUL

• 10 PAISES  
FRONTEIRA COM  
BRASIL

• MAIORES  
PRODUTORES  
MUNDIAIS DE  
COCAINA

• 2º MAIOR  
PRODUTOR DE  
MACONHA







MJ - DEPARTAMENTO DE POLÍCIA FEDERAL



## TRÁFICO DE COCAÍNA



### Produção 2010:

- ✓ 68.000 hectares na Colômbia;
- ✓ 59.900 hectares no Peru;
- ✓ 30.900 hectares na Bolívia.







# MJ - DEPARTAMENTO DE POLÍCIA FEDERAL

## REGIÕES PRODUTORAS COCA

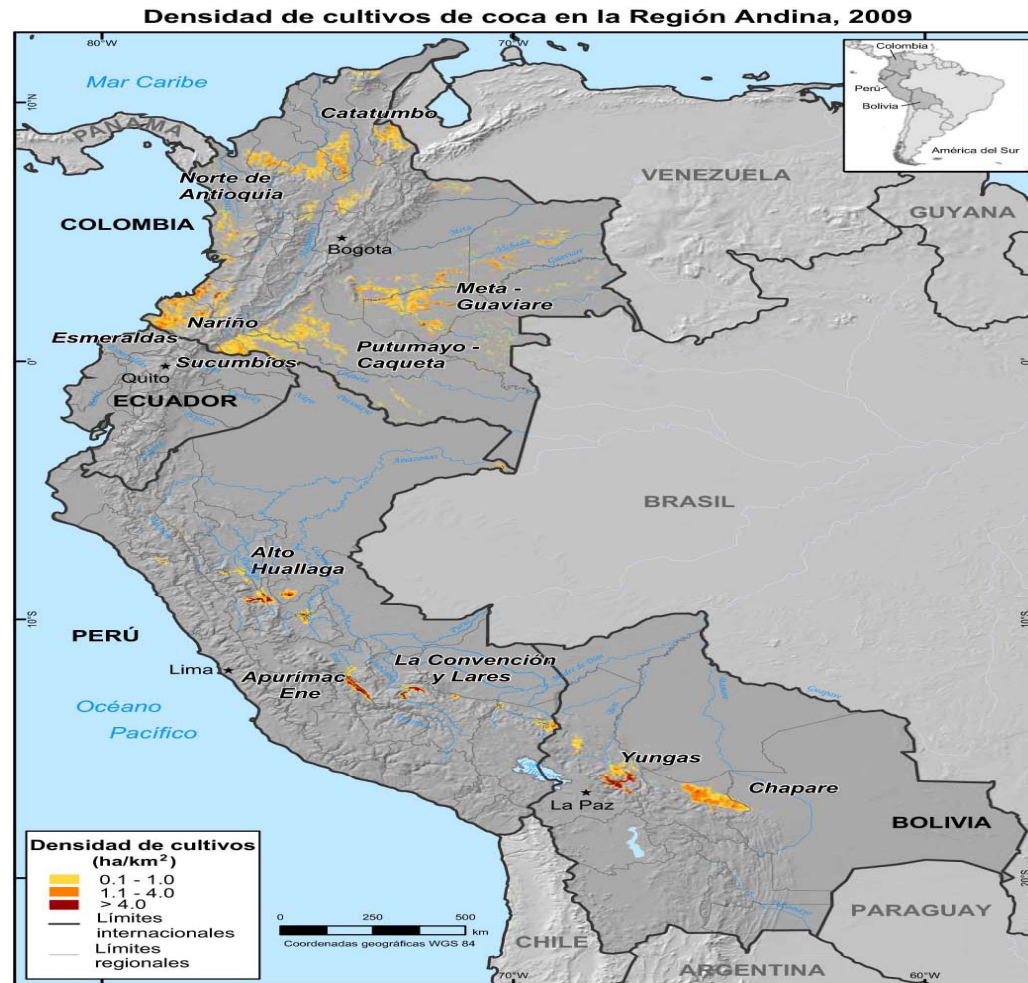

Fuente: Sistemas nacionales de monitoreo apoyados por UNODC - Gobiernos de Bolivia, Colombia, Ecuador y Perú  
Los límites políticos y los nombres utilizados en este mapa no implican la aceptación oficial por parte de las Naciones Unidas



# PARAGUAI

## REGIÕES PRODUTORAS MACONHA

BOLÍVIA

Cerro León  
1.000m

Fortín Madrejón

21°

Mariscal Estigarribia

Verde

Pedro Juan Caballero

Trópico de  
Capricórnio

Monte Lindo

Concepción

PARAGUAI

Pilcomayo

25°

Assunção

Fernando  
de la Mora

Ciudad del Este

ARGENTINA

Lambaré

San Lorenzo

Villarrica

 Patrimônio cultural

MISSIONES  
Encarnación

ESCALA

62°

58°

0

180 km

BRASIL



Ponta Porã

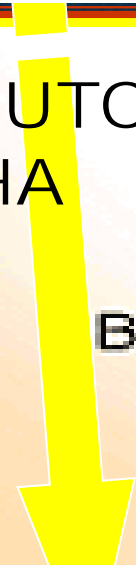





## Situação das fronteiras do Brasil

- ◆ **Tipos de crimes:** tráfico de drogas; tráfico de armas; contrabando/descaminho; tráfico de pessoas; crimes financeiros; sonegação fiscal; exportação ilegal de veículos; crimes ambientais.
- ◆ **Organizações criminosas** estabelecidos na região.
- ◆ **“Modus operandi”** : utilização de aviões; utilização de embarcações; utilização vias terrestres.
- ◆ **Vias terrestres:** tráfico “formiga / mulas”; travessia simples; saturação; batedores; cargas lícitas; corrupção agentes públicos.





**MJ - DEPARTAMENTO DE POLÍCIA FEDERAL**



## **EXTENSA REDE FLUVIAL – Principalmente Bacia Amazônica**







# MJ - DEPARTAMENTO DE POLÍCIA FEDERAL



Trevo localizado no km 08 da BR 174 –  
Acesso à BR 070

Distância de 80 km até a Bolívia

BR 070 – SAN MATHIAS (BOLÍVIA)

BR 174 – CÁCERES

BR 174 – PONTES E LACERDA







## Situação da fronteira do Brasil

### □ Pontos críticos

- ◆ **Fronteira com Paraguai:** contrabando de cigarros / eletrônicos / pneus / agrotóxico / informática / cirúrgicos / medicamentos ; tráfico de armas; tráfico de maconha e cocaína; tráfico de pessoas.
- ◆ **Fronteira com Bolívia e Peru:** contrabando em menor escala; tráfico de armas; tráfico de cocaína; tráfico de pessoas.





MJ - DEPARTAMENTO DE POLÍCIA FEDERAL



# CAMINHÃO GRANELEIRO







MJ - DEPARTAMENTO DE POLÍCIA FEDERAL



# CAMINHÃO FRIGORÍFICO







MJ - DEPARTAMENTO DE POLÍCIA FEDERAL



# CAMINHÃO FRIGORÍFICO







MJ - DEPARTAMENTO DE POLÍCIA FEDERAL



# CAMINHÃO GRANELEIRO







BAGAGEIRO DE ONIBUS





MJ - DEPARTAMENTO DE POLÍCIA FEDERAL



CAMUFLADA NA MADEIRA





BATERIAS / MERCADORIAS





LATARIA VEÍCULO





PNEUS





**MJ - DEPARTAMENTO DE POLÍCIA FEDERAL**



**Tema: Fronteira e Segurança Nacional.**

**2 – Estratégias de enfrentamento aos crimes transnacionais**





# Estratégia de enfrentamento aos crimes transnacionais na fronteira.

- ◆ Inteligência – Polícia Federal – banco de dados.
- ◆ **Operação Sentinela:** Polícia Federal; Polícia Rodoviária Federal; Força Nacional de Segurança; Receita Federal; Polícias Estaduais; Polícias Estaduais de Fronteira; Forças Armadas.
- ◆ Integração com as Forças Armadas
- ◆ Integração com Policias Estaduais – Pol. Fronteiras.
- ◆ Erradicação maconha Paraguai.
- ◆ Erradicação coca na Bolívia e Peru.





## **Estratégia de enfrentamento aos crimes transnacionais na fronteira.**

- ◆ **Cooperação Internacional com Paraguai; Bolívia; Peru, Colômbia, Argentina e Uruguai (investigação).**
- ◆ **Aumento de oficiais de ligação brasileiros / estrangeiros – facilitação investigações.**
- ◆ **Priorizar destinação de recursos materiais.**
- ◆ **Capacitação de Policiais lotados na fronteira.**
- ◆ **Priorizar lotação de novos Policiais: P.F. e P.R.F.**





## **Estratégia de enfrentamento aos crimes transnacionais na fronteira.**

- ◆ **Investimento em tecnologia: CINTEPOL; PROJETO VANT; PROJETO AFIS; PROJETO PEQUI.**
- ◆ **Padronização dos meios de comunicação da P.F.; P.R.F. e Policias Estaduais na região de fronteira**
- ◆ **Sistema de monitoramento por imagens dos pontos principais de ingresso no Brasil.**
- ◆ **Aquisição de “scanners” veiculares a serem colocados em pontos estratégicos das rodovias.**
- ◆ **Melhoria dos prédios das Delegacias da Polícia Federal e Postos da P.R.F localizados na fronteira.**





MJ - DEPARTAMENTO DE POLÍCIA FEDERAL



# Investimentos em Tecnologia

## Projeto VANT







## Unidades descentralizadas

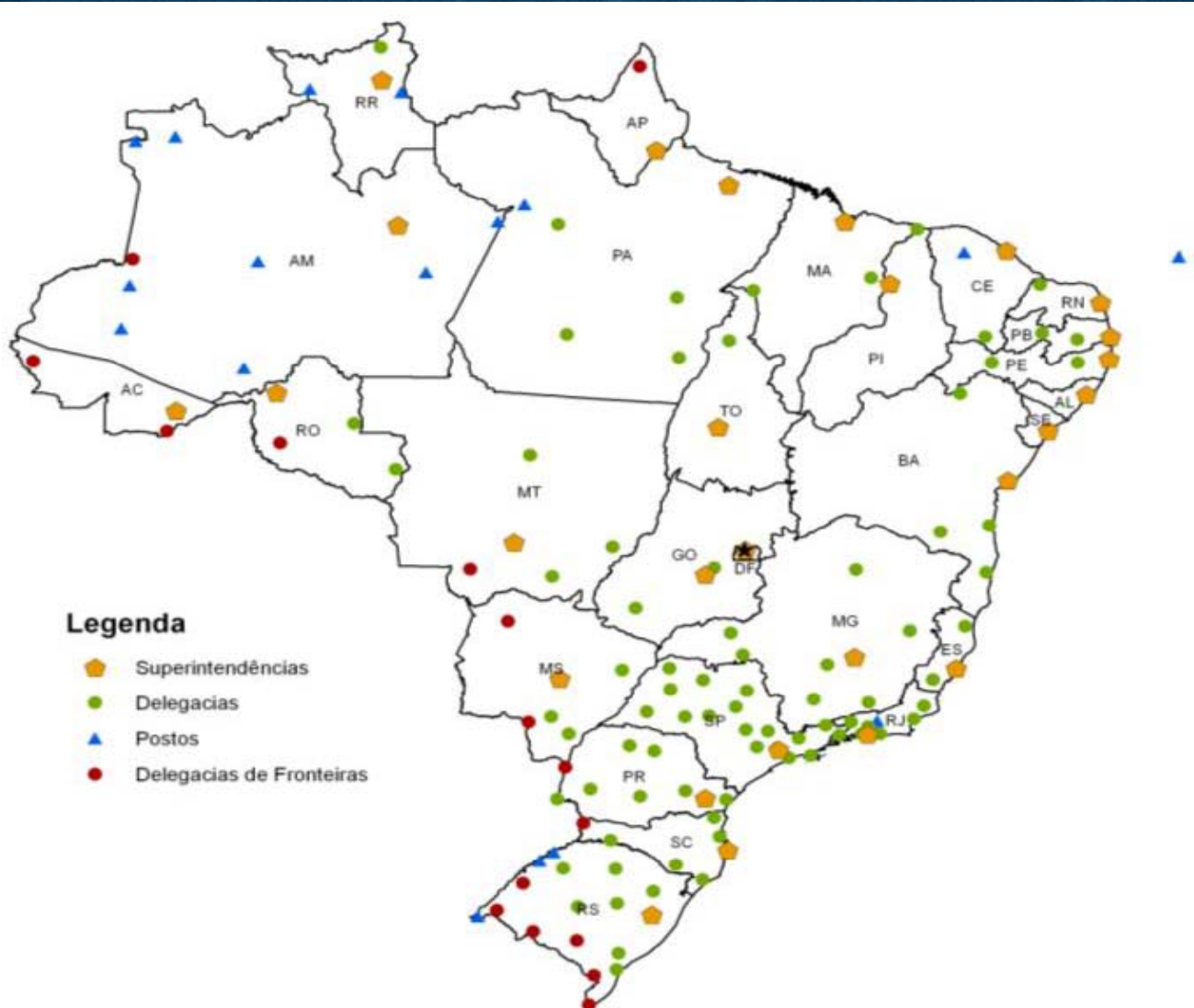

- 27 Super.
- 97 Delegacias
- 15 Del.Marit.
- 17 Postos
- 12 Adidações.
- 08 Of. Ligação.





## Ações na região de fronteiras

- ◆ **Aumento do efetivo nas fronteiras**
  - **2006 – 553 policiais**
  - **2010 – 982 policiais**
- ◆ **Prioridade na destinação de recursos humanos e materiais.**





**MJ - DEPARTAMENTO DE POLÍCIA FEDERAL**



**Tema: Fronteira e Segurança Nacional.**

**3 – OPERAÇÃO SENTINELA**





OPERAÇÃO  
*Sentinela*

*Brasil*







**MJ - DEPARTAMENTO DE POLÍCIA FEDERAL**



## **OPERAÇÃO SENTINELA - CONCEPÇÃO**

- ◆ **Coordenar esforços da União e dos Estados;**
- ◆ **Atuar em toda faixa de fronteira;**
- ◆ **Intensificar inteligência e fiscalização;**
- ◆ **Manter o esforço conjugado permanentemente;**





MJ - DEPARTAMENTO DE POLÍCIA FEDERAL



## OPERAÇÃO SENTINELA - ABRANGÊNCIA







## **OPERAÇÃO SENTINELA - PARTICIPANTES**

- ◆ **União: P.F.; P.R.F; Força Nacional de Segurança; Forças Armadas; Receita Federal; ABIN;**
- ◆ **Estados fronteiriços: Polícias Militares e Civas, Secretarias estaduais**
- ◆ **Demais Estados: Polícias Militares, Civas e Bombeiros – engajados na Força Nacional**





MJ - DEPARTAMENTO DE POLÍCIA FEDERAL



## OPERAÇÃO SENTINELA - TÁTICA

- **Fiscalização e controle** de veículos, bens e pessoas em vias terrestres, fluviais e lacustres;
- **Patrulhamento móvel** na região de fronteira onde possa existir circulação de veículos, bens e pessoas;
- **Realização de barreiras policiais** em vias de maior circulação de veículos, bens e pessoas;
- **Manutenção das atividades de inteligência** (vigilância física e eletrônica, busca de dados e análise);
- **Atividades de Polícia Judiciária.**





# **OPERAÇÃO SENTINELA**

## **Resultados operacionais - 2010 / 2011**

### **APREENSÕES**

- ◆ **4.095,41 quilogramas de COCAÍNA (cloridrato; cocaína base; crack).**
- ◆ **75.090,25 quilogramas de maconha**
- ◆ **361 armas de fogo**
- ◆ **63.102 munições**
- ◆ **2.086.788 pacotes de cigarro**
- ◆ **378.533 unidades de medicamentos**
- ◆ **34.021,85 quilogramas de agrotóxicos**





## **OPERAÇÃO SENTINELA**

### **Resultados operacionais – 2010 /2011**

- ◆ **2.747 pessoas presas – flagrantes / mandados**
- ◆ **8.699 barreiras policiais**
- ◆ **1.189.078 pessoas fiscalizadas**
- ◆ **430.996 veículos vistoriados**
- ◆ **6.024 embarcações vistoriadas**
- ◆ **1.431 aeronaves / linha vistoriadas**





**MJ - DEPARTAMENTO DE POLÍCIA FEDERAL**



**Tema: Fronteira e Segurança Nacional**

**4 – PROPOSTAS DE AÇÕES**





## **Ações mediatas / imediatas**

- ◆ **Continuidade da OPERAÇÃO SENTINELA.**
- ◆ **Concentração do efetivo da Polícia Federal nos 07 estados que apreendem 70% da droga.**
- ◆ **Preenchimento de 3.500 cargos da Policia Federal – determinação do T.C.U. – concursos anuais.**
- ◆ **Formação de 300 Policiais especialistas combate narcotráfico. Custo 35 milhões.**
- ◆ **Criação indenização fronteira.**
- ◆ **Criação indenização de analista inteligência**





## Financiamento das ações da Policia Federal.

- ◆ Liberação recursos FUNAPOL – 380 milhões anuais – passaporte; segurança privada; SINARM.
- ◆ Liberação recursos fiscalização produtos químicos – 22 milhões. Lei específica.
- ◆ Acelerar leilões de bens – 100 a 150 milhões com bens apreendidos prática do crime de tráfico.
- ◆ Ampliar estrutura e orçamento SENAD.
- ◆ Realização de leilões de bens imóveis.
- ◆ Interagir CNJ e CNMP.





**MJ - DEPARTAMENTO DE POLÍCIA FEDERAL**



# **Tema: Fronteira e Segurança Nacional**

## **5 – RESULTADOS OPERACIONAIS**





## Algumas Organizações criminosas desarticuladas pela Polícia Federal da região de fronteira.

- **TRÁFICO DROGAS** – Operação Aracne; Operação São Cristovão; Operação Príncipe da Beira.
- **TRÁFICO DE ARMAS** – Operação Gládio.
- **CONTRABANDO / DESCAMINHO** – Operação Hidra; Operação Bola de Fogo.
- **AMBIENTAIS** – Operação Caipora; Operação Jurupari.
- **SONEGAÇÃO FISCAL** - Operação Vulcano.
- **JOGO ILEGAL / CONTRABANDO** – Operação Dominó;
- **CRIMES FINANCEIROS** – Operação BANESTADO.





## Resultados operacionais Apreensões de drogas no Brasil

- ◆ **Apreensão de cocaína, crack e pasta-base**
  - 2007 – 18.852 kg
  - 2008 – 20.534 kg
  - 2009 – 24.051 kg
  - 2010 – 27.065 Kg
  
- ◆ **Apreensão de maconha**
  - 2007 – 198.162 kg
  - 2008 – 187.103 kg
  - 2009 – 152.534 kg
  - 2010 – 155.235 kg





MJ - DEPARTAMENTO DE POLÍCIA FEDERAL



## APRENSÕES DA POLÍCIA FEDERAL



**MATERIAL APREENDIDO** Os 431 quilos de cocaína estão avaliados em R\$ 5 milhões, mas poderiam render até R\$ 25 milhões com a revenda. De acordo com a Polícia Federal, o armamento pesado seria utilizado pelos integrantes do Primeiro Comando da Capital (PCC) em assaltos a bancos no Estado





# MJ - DEPARTAMENTO DE POLÍCIA FEDERAL







# MJ - DEPARTAMENTO DE POLÍCIA FEDERAL

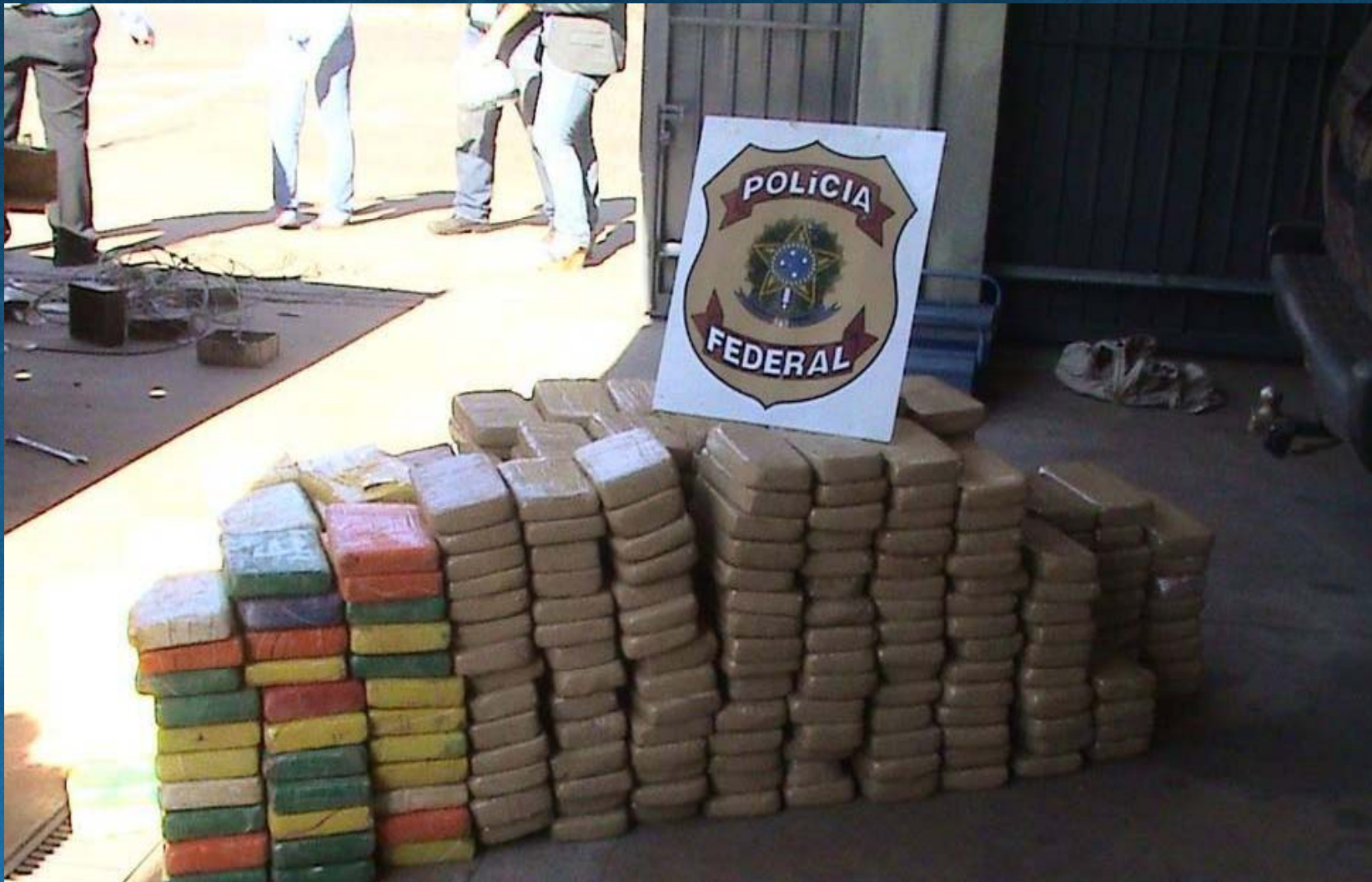





# MJ - DEPARTAMENTO DE POLÍCIA FEDERAL







MJ - DEPARTAMENTO DE POLÍCIA FEDERAL



# APREENSÕES DA POLÍCIA FEDERAL







MJ - DEPARTAMENTO DE POLÍCIA FEDERAL



# APREENSÕES DA POLÍCIA FEDERAL







# Resultados operacionais

## Erradicação de cultivos de maconha

- ◆ **Erradicação no Brasil**
  - 2007 – 576.256 pés
  - 2008 – 2.904.753 pés
  - 2009 – 2.298.742 pés
  - 2010 – 1.767.760 pés
- ◆ **Erradicação no Paraguai**
  - 2008 – 153 ha
  - 2009 – 1.171 ha
  - 2010 – 901 ha





**MJ - DEPARTAMENTO DE POLÍCIA FEDERAL**



## **OPERAÇÃO NOVA ALIANÇA – BRASIL e PARAGUAI**

- ◆ **Erradicação de cultivos de maconha**
- ◆ **Apreensão de expressivas quantidades de maconha pronta para consumo**







## Resultados operacionais Interceptação de aeronaves

- ◆ **5 interceptações em 2009**
  - 4 aviões apreendidos
  - 1.578 kg de cocaína / crack apreendidos
- ◆ **3 interceptações em 2010**
  - 2 aviões apreendidos
  - 800 kg de cocaína e crack apreendidos
- ◆ **2 interceptações em 2011**
  - 2 aviões apreendidos
  - 900 Kg cocaína e 200 Kg de maconha





# MJ - DEPARTAMENTO DE POLÍCIA FEDERAL OPERAÇÕES EM PARCERIA COM FORÇA AÉREA BRASILEIRA



Inteligência DPF – CGPRE – COMDABRA – Meios  
Aéreos (R 99A/A 29 – Super Tucano).







MJ - DEPARTAMENTO DE POLÍCIA FEDERAL



Tema: **Fronteiras** e Segurança Nacional

**6 – CONCLUSÃO**





## **Combate às organizações criminosas atuantes na região de fronteira**

- ◆ **Emprego de técnicas especiais de investigação**
  - **Ação controlada / entregas vigiadas**
  - **Interceptação de comunicações**
  - **Infiltração; vigilância (física e eletrônica);**
  - **Delação premiada**
  
- ◆ **Foco no patrimônio obtido por meio ilegal**
  - **Investigação sobre lavagem de ativos**
  - **Confisco de bens e valores**
  
- ◆ **Objetivo maior: neutralizar a organização**





## Desafios e oportunidades

- ◆ **Aprimorar a cooperação internacional**
- ◆ **Aprimorar a cooperação entre as instituições no Brasil**
- ◆ **Aperfeiçoar a legislação sobre:**
  - **Crime organizado**
  - **Técnicas especiais de investigação**
  - **Lavagem de ativos**
- ◆ **Ação permanente e integrada nas fronteiras**
  - **Previsão de dotação orçamentária específica e plurianual**





MJ - DEPARTAMENTO DE POLÍCIA FEDERAL



DPF OSLAIN CAMPOS SANTANA

DIRETORIA DE COMBATE AO CRIME  
ORGANIZADO



Fone: (55-61) 2024-8300

[E-Mail:dcor@dpf.gov.br](mailto:dcor@dpf.gov.br)