

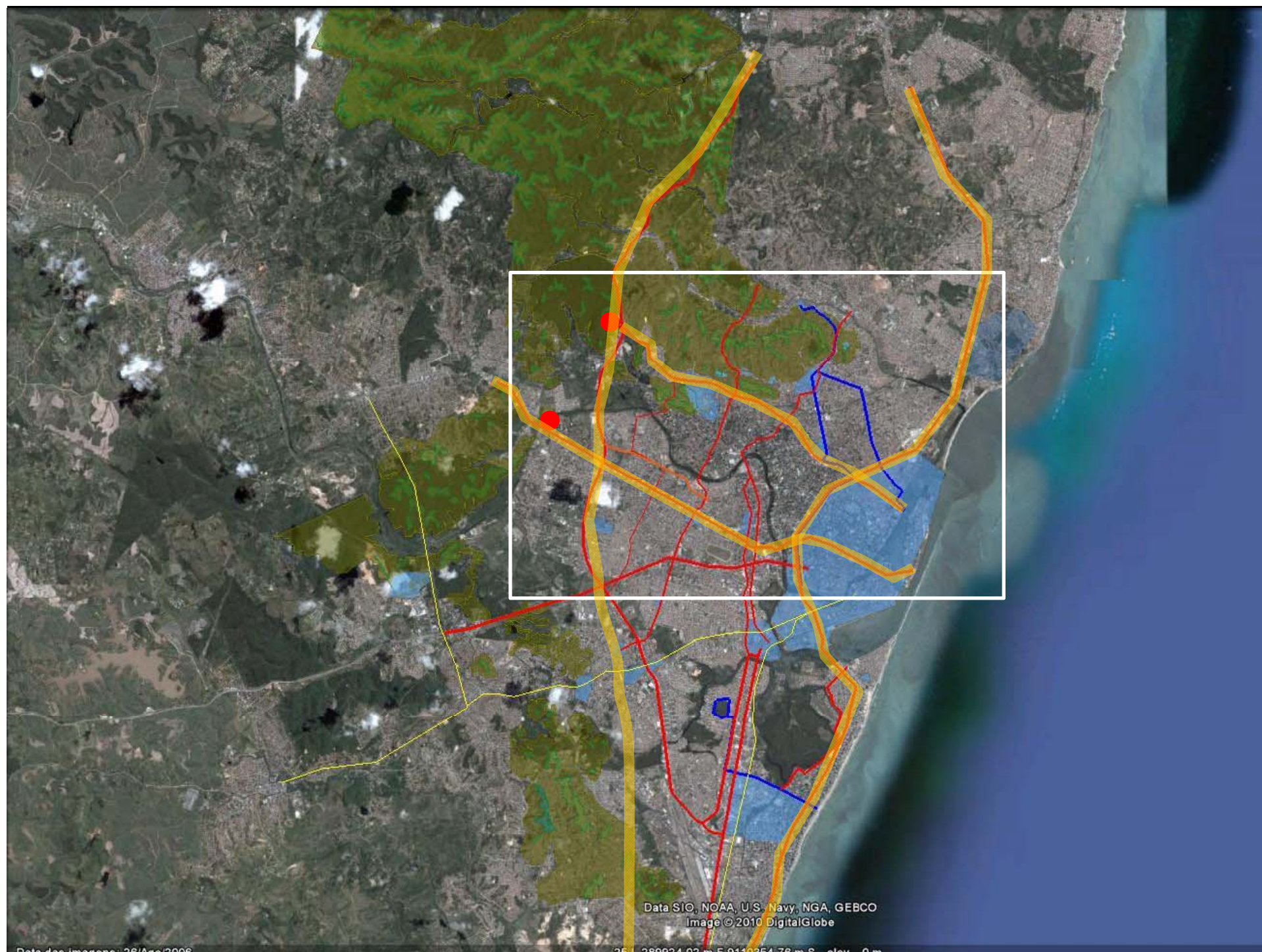

## AÇÕES COPA 2014





Data da imagem: 26/Ago/2006

25 - 286924.02 m E 9110354.76 m S elev. 0 m

Data SIO, NOAA, U.S. Navy, NGA, GEBCO  
Image © 2010 DigitalGlobe



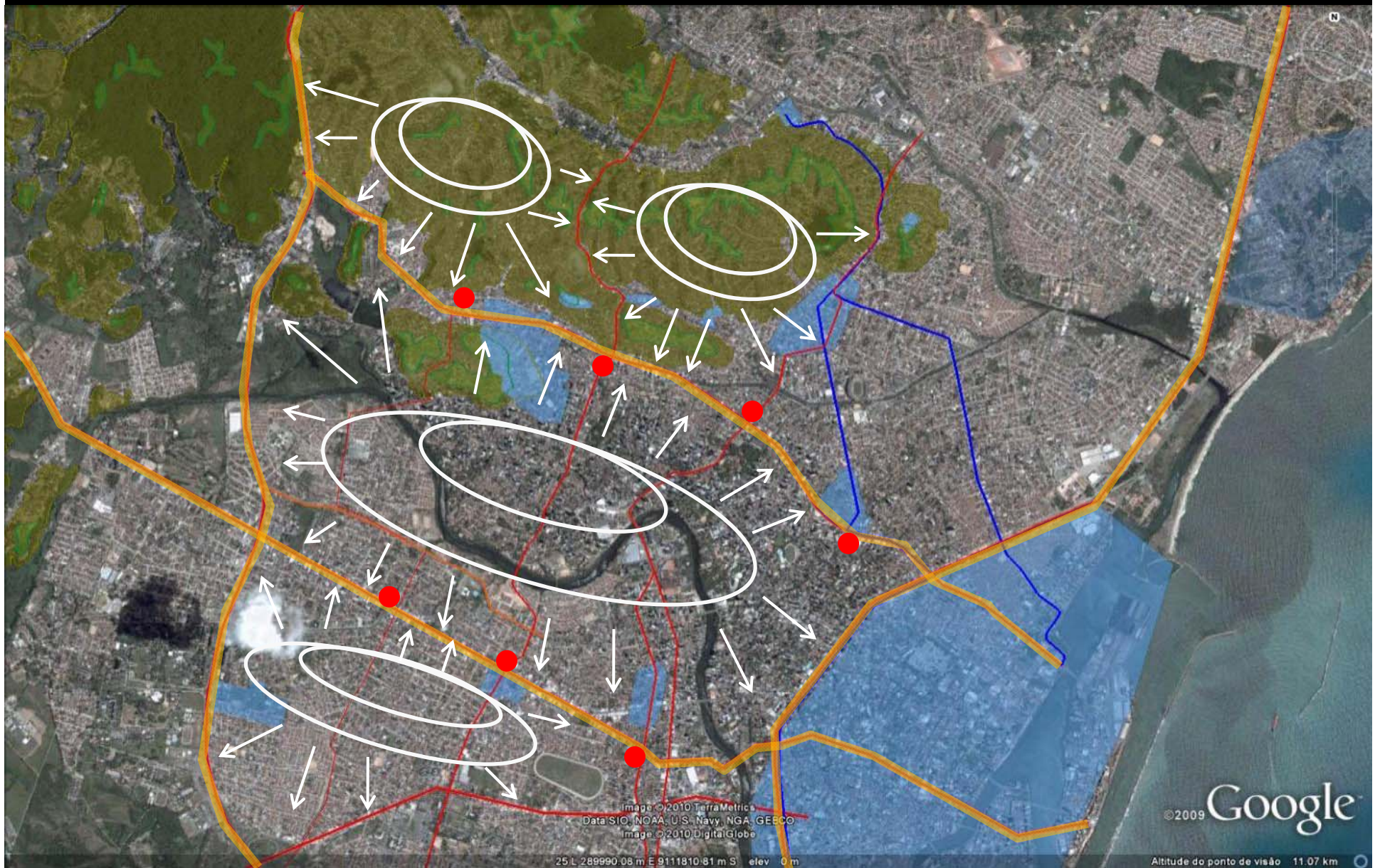

Image © 2010 TerraMetrics  
Data SIO, NOAA, U.S. Navy, NGA, GEBCO  
Image © 2010 DigitalGlobe

25 L 289990 08 m E 9111810 81 m S elev 0 m

©2009 Google

Altitude do ponto de visão 11.07 km



## Densidade Populacional HABITANTES POR HECTARE – IBGE 2000

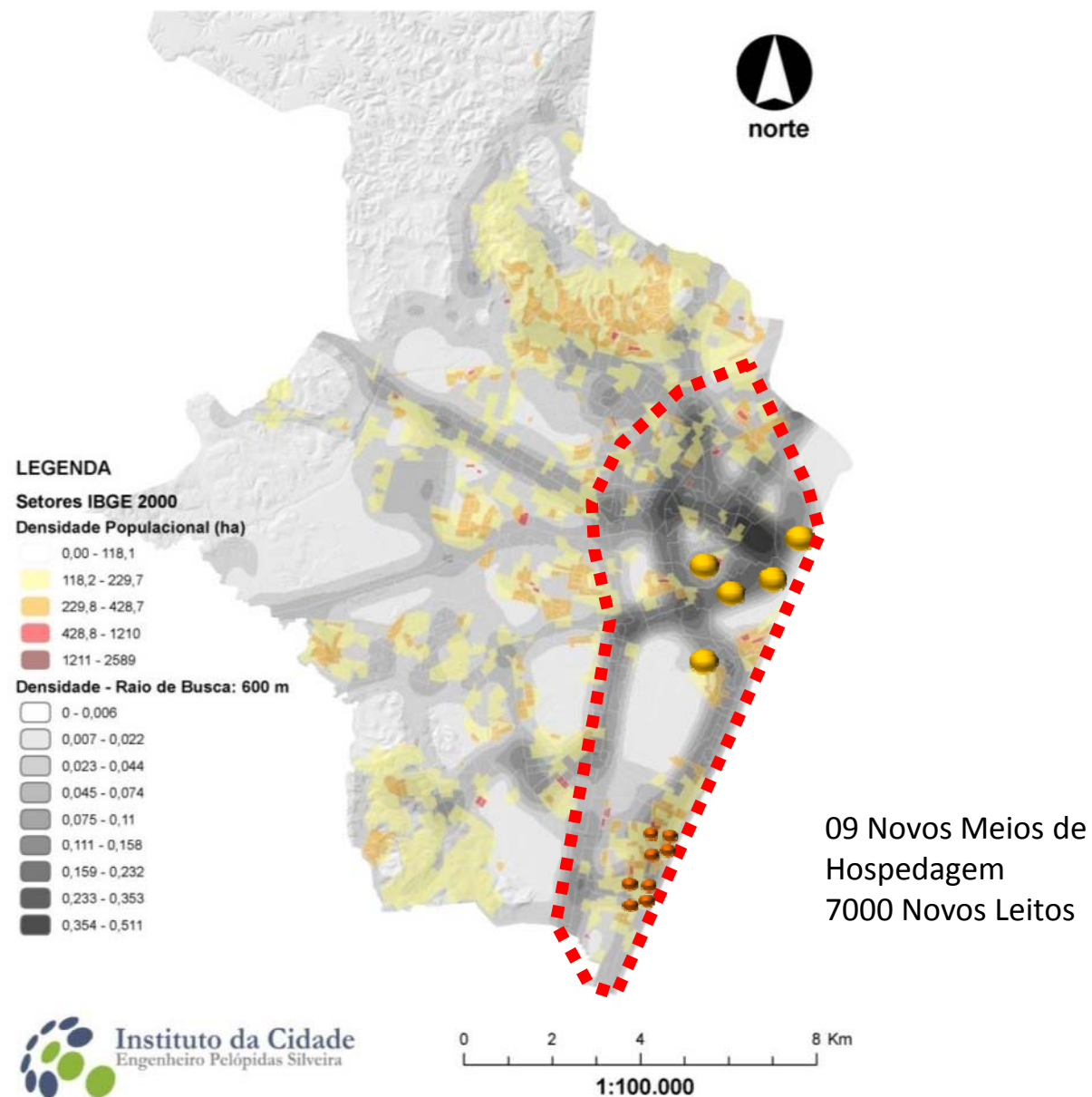

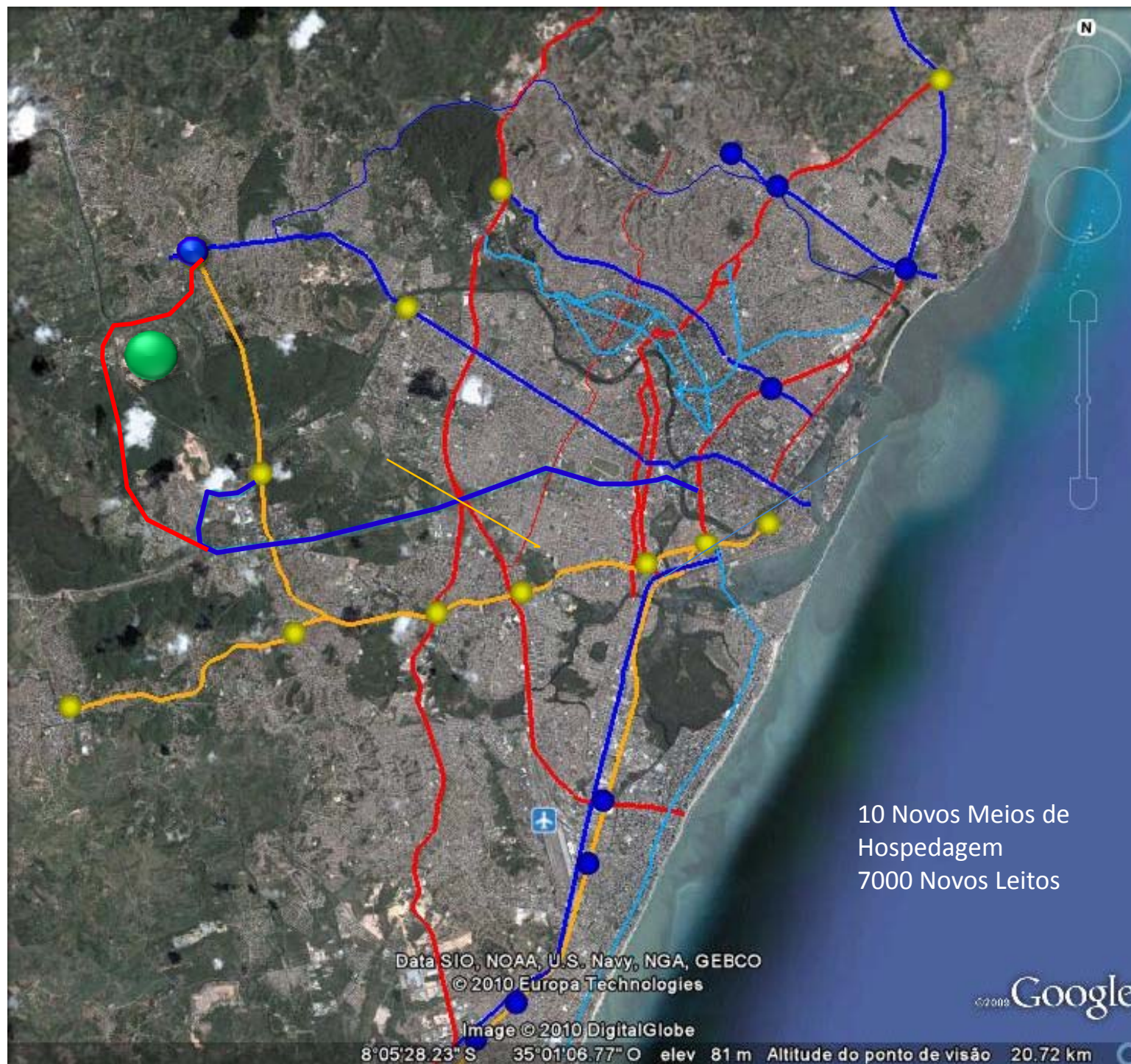

**SEI**  
troncais  
radiais

**SEI**  
troncais  
perimetrais

**SEI**  
troncais  
radiais  
metroviários

**SEI**  
radiais

estações  
de  
integração  
existentes

estações  
de  
integração  
previstas



## INTERVENÇÕES EM EXECUÇÃO

- 01 – Viaduto Capitão Temudo
- 02 – Via Mangue
- 03 – Parques Apipucos, Santana e Caiara

## INTERVENÇÕES PROPOSTAS

- 01 – Beira Rio Graças
- 02 – Passarela de pedestres Torre/Jaqueira
- 03 – Praça do Parnamirim
- 04 – Ponte III Perimetral
- 05 – Ponte Semi Perimetral
- 06 – Viaduto Binário Arraial / Encanamento
- 07 – Complementação do Prolongamento da R. Arq. Luiz Nunes
- 08 – Conclusão da Av. Maurício de Nassau
- 09 – Requalificação da R. Gomes Taborda/ construção Viaduto BR 101/R Prof. L. Freire
- 10 – Viaduto na Av. San Martin/ Av. Abdias de Carvalho
- 11 – Ponte viaduto sobre Av. Eng. Alves de Souza

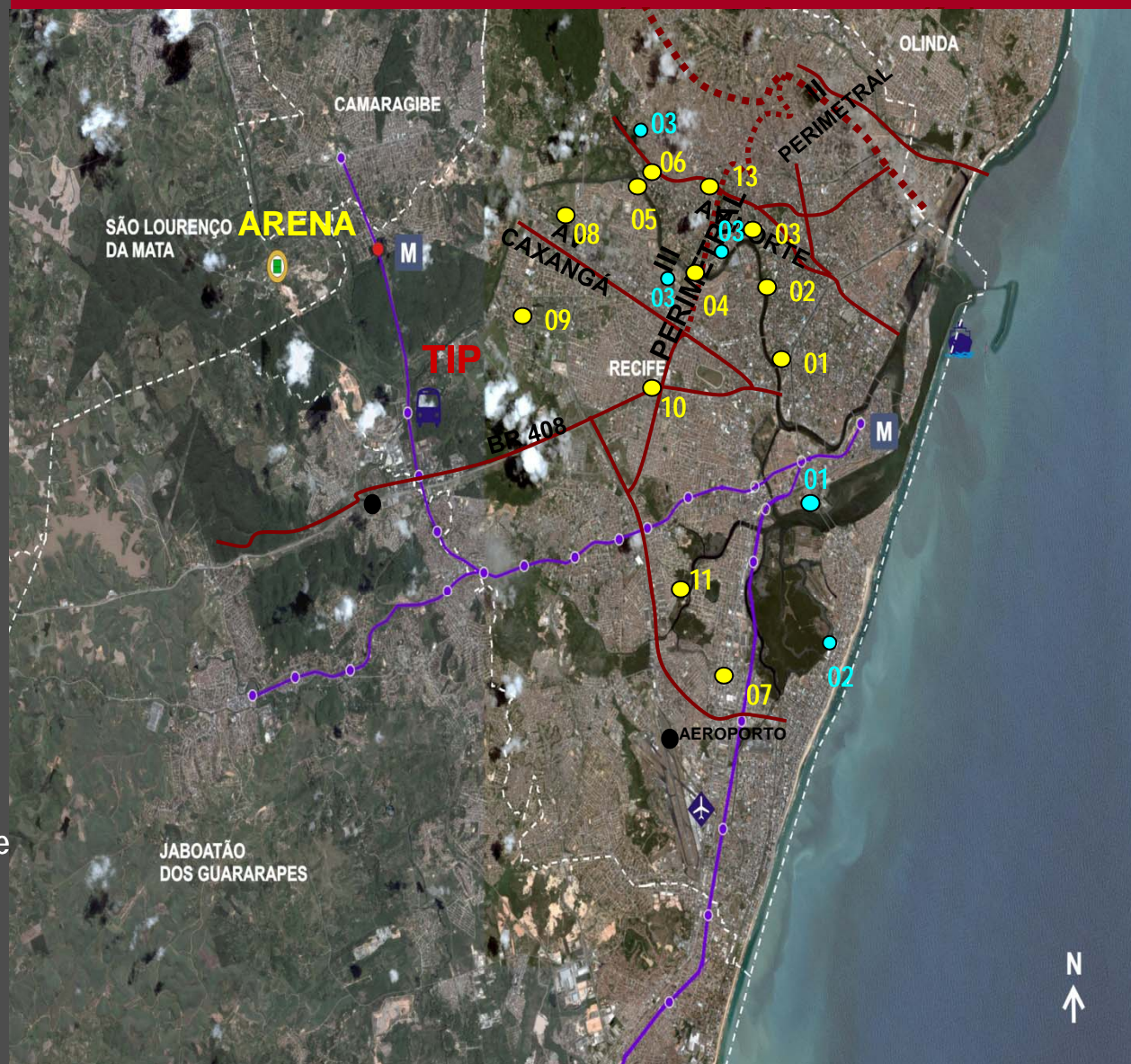

# INTERVENÇÕES





Viaduto Capitão Temudo

**INTERVENÇÕES EM EXECUÇÃO**





Valor da Obra : R\$ 320.000.000,00

INTERVENÇÕES EM EXECUÇÃO – VIA MANGUE





- População beneficiada: 225.396 habitantes.
- **Ampliação da Acessibilidade e Mobilidade Urbana.**
- Infra-estrutura Urbana e Saneamento das UE 39 e 40, contemplando 22 áreas pobres.
- Complexo de ruas da zona oeste da cidade

Valor da Obra: R\$ 418.000.000,00

A licitar os sub-sistemas A,B e C (sistema viário Monteiro/ Iputinga) – R\$ 18.000.000,00

A licitar 02 habitacionais para reassentamentos – R\$ 18.000.000,00

**CAPIBARIBE MELHOR**

PREFEITURA DO  
**RECIFE!**



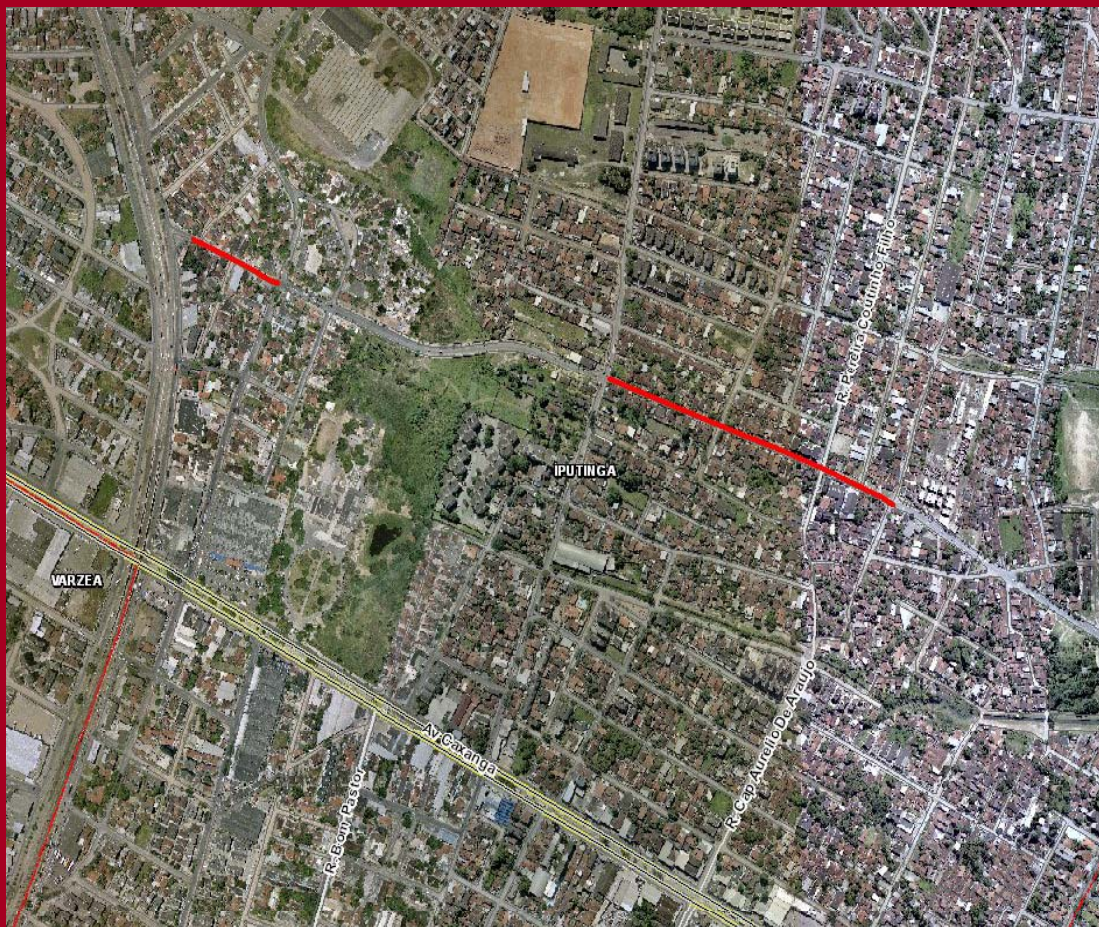

- Alargamento de trechos da Av. Maurício de Nassau.
- Execução do alargamento do sistema viário- pavimentação, drenagem, acessibilidade, iluminação, e sinalização.
- Melhoria da circulação viária entre os bairros da Torre, Madalena com a BR 101, Cidade Universitária, Várzea.

Valor da Obra: R\$ 5.030.000,00

**CONCLUSÃO DA AV. MAURÍCIO DE NASSAU**



▪ **Ampliação da mobilidade no entorno da Bacia do Capibaribe**

▪ **Extensão: 170,00m.**

▪ **Largura da via: 20,00m.**

▪ **Concepção estrutural em concreto protendido.**

Valor da Obra:  
R\$ 18.200.000,00

Processo sendo  
encaminhado para  
licitação

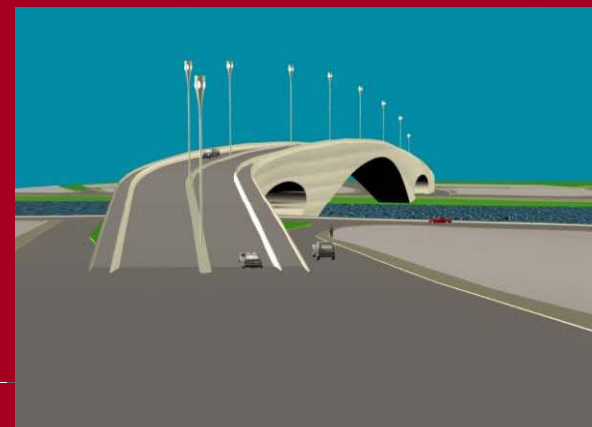
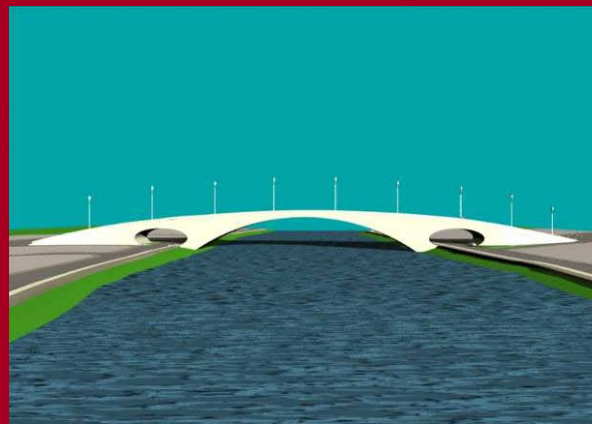

**PONTE SEMI PERIMETRAL – a licitar**



- Ampliação da mobilidade no entorno da Bacia do Capibaribe

- Extensão: 183,00m.

- Largura da via: 26,00m.

- Concepção estrutural em vigas protendidas pré-moldadas.

Valor da Obra:  
R\$ 30.000.000,00



## PONTE III PERIMETRAL





- Ligação das centralidades comerciais (Torre) e de serviços e lazer (Jaqueira).
- Extensão: 100 m.
- Uso exclusivo para ciclovia e pedestres.

Valor da Obra: R\$ 2.800.000,00

**PONTE DE PEDESTRES TORRE/JAQUEIRA – em  
licitação**

PREFEITURA DO  
**RECIFE!**



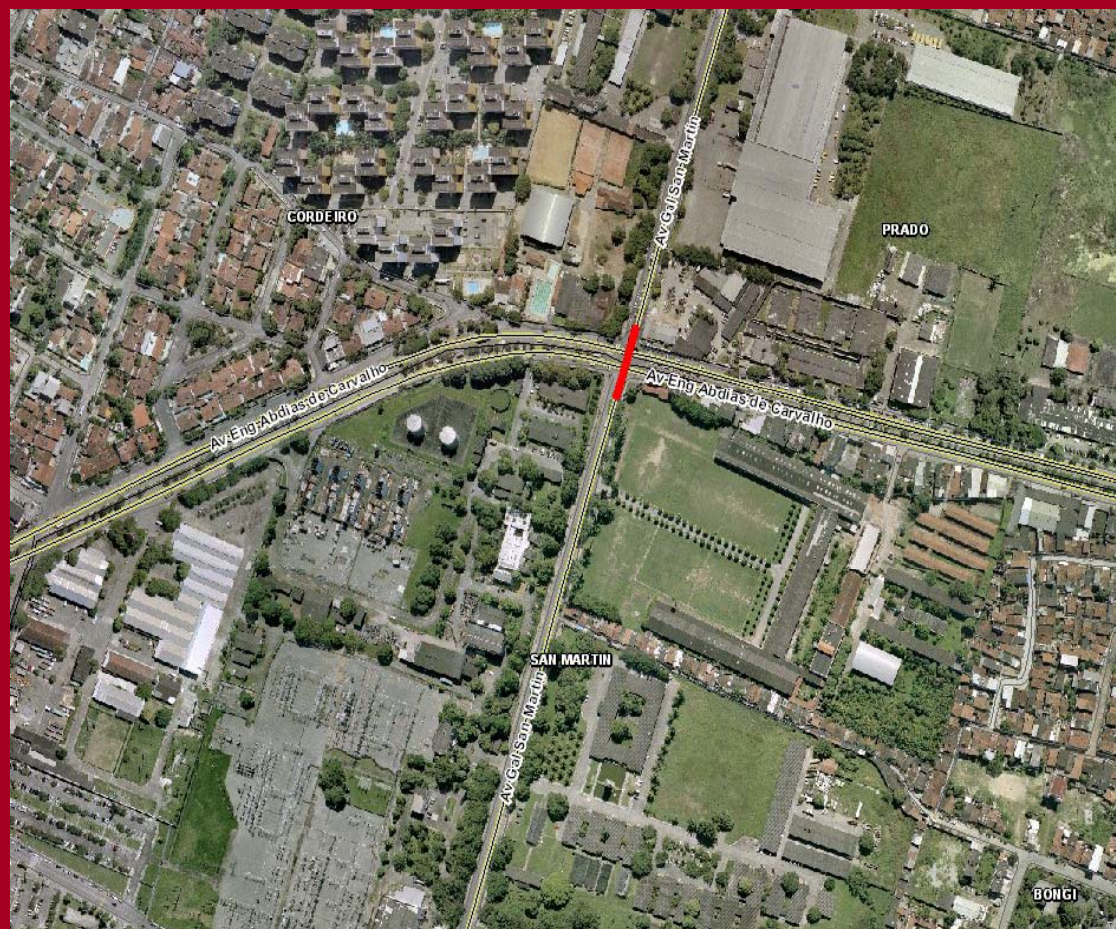

- Alargamento da Av. San Martin, construção de viaduto e alças de acesso;
- Melhoria do trânsito e transporte;
- Melhoria da circulação na Av. Abdias de Carvalho, com a retirada de cruzamento semaforizado.

Valor da Obra: R\$ 51.250.000,00

## VIADUTO NA AV. SAN MARTIN CRUZANDO A AV. ABDIAS DE CARVALHO





■ Obra concluída

■ Obra a executar:  
Prolongamento da R. Arq. Luiz Nunes no trecho compreendido entre a R. Jean Émile Favre e a Av. Recife.

Melhorando o trânsito e o transporte com a conclusão da via Paralela a Av. Mascarenhas de Moraes.

Valor estimado da Obra a executar: R\$ 14.000.000,00

## PROLONGAMENTO DA RUA ARQ. LUIZ NUNES





- Construção de Ponte com iluminação pública no cruzamento entre o bairro da Imbiribeira e a Vila Tamandaré;
- Melhorias nas vias e construção de alça de acesso do lado da Vila Tamandaré;

Valor da Obra: R\$ 40.150.000,00

**PONTE VIADUTO SOBRE AV. ENG. ALVES DE SOUZA**