



INFRAERO

Audiência Pública – Senado Federal
Comissão de Serviços de Infraestrutura
Subcomissão Temporária sobre Aviação Civil
Tema: Políticas Públicas para Aviação Civil Brasileira

Brasília, 26/03/2012

Luiz K. Miyada
Assessor da DO – Diretoria de Aeroportos
Tel.: 61-3312.3637
e-mail: luiz_miyada@infraero.gov.br

OBJETIVOS

Discutir políticas públicas para a Aviação Civil.

*Atuação da INFRAERO – Empresa Brasileira de
Infraestrutura Aeroportuária.*

➤ **Contexto Geral:**

- ✓ Generalidades: Serviço de Transporte Aéreo
- ✓ Rede Nacional de Aeroportos e Operadores
- ✓ Sistema de Aviação Civil

➤ **Atuação da Infraero:**

- ✓ Atribuições
- ✓ Rede INFRAERO
- ✓ Tarifas Aeroportuárias

➤ **Evoluções Recentes:**

- ✓ Expansões de Instalações / Ganhos de Capacidade
- ✓ CONAERO e Autoridades Aeroportuárias
- ✓ CGAs – Centros de Gestão de Aeroportos
- ✓ Otimização de Processos

Transporte Aéreo como Serviço

➤ Serviço:

- ✓ percepção ao consumir
- ✓ fator crítico: tempo
- ✓ horários: característica de produto & promessa de entrega



➤ Interdependencia e malhas de serviços

- ✓ Concentração / picos



➤ Regras e padrões internacionais

➤ Referência de Segurança

Setor de Aviação Civil Nacional

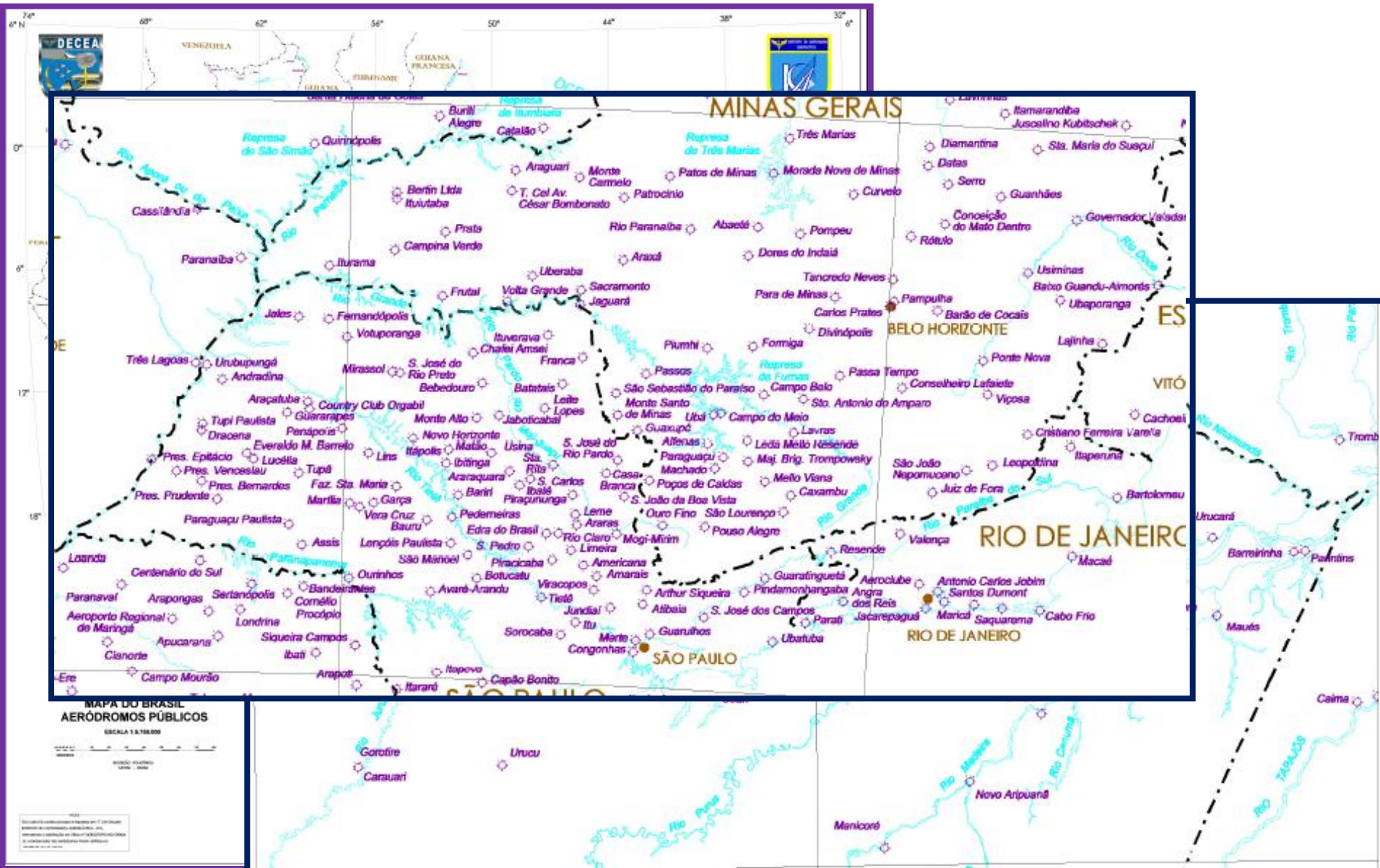

Contexto: A Rede Nacional de Aeroportos



Rede de Aeródromos

Rede (Públicos)	720
INFRAERO	64
COMARs e Convênios	656
 Serviços Aéreos Regulares	 130
 Outros (Privados)	 2686
Aeródromos privados	1836
Helipontos	849

Aeroportos Tarifadores

CÓDIGO	ADMINISTRADORA (de aeroportos classificados para fins de cobrança de tarifas aeroportuárias)	QUANTIDADE
	INFRAERO Empresa Brasileira de Infra-Estrutura Aeroportuária	66
	DAESP Departamento Aeroviário do Estado de São Paulo	27
	DEPARTAMENTO AEROPORTUÁRIO Secretaria dos Transportes do Estado do Rio Grande do Sul	4
(3)	SEFA Secretaria de Economia e Finanças da Aeronáutica	1
(4)	GRAPIÚNA Aeroporto de Itaperuna	1
(5)	PREFEITURA LOCAL	68
(6)	SECRETARIA DE ESTADO DE TRANSP. E OBRAS PÚBLICAS Aeroporto Regional de Zona da Mata	1
(7)	USIMINAS (Ipatinga) Usina Siderúrgica de Minas Gerais	1
(8)	FMTRAN-PMR Aeroporto de Resende	1
(9)	CONTRATEC Limpeza, Conservação e Manutenção Ltda	1
	SINART Sociedade Nacional de Apoio Rodoviário e Turístico	3
(11)	DERBA Departamento de Infra-Estrutura da Bahia	7
(12)	COSTA DO SOL Costa do Sol Operadora Aeroportuária	1
(13)	DIX EMPREENDIMENTOS Aeroporto de Bonito e Fernando de Noronha	2
(14)	ANGRA AEROPORTOS Aeroporto de Angra dos Reis	1
(15)	SOCICAM ADM. PROJ. E REPRESENTAÇÕES LTDA Aeroporto de Vitória da Conquista	1
TOTAL DE AEROPORTOS TARIFADORES		186

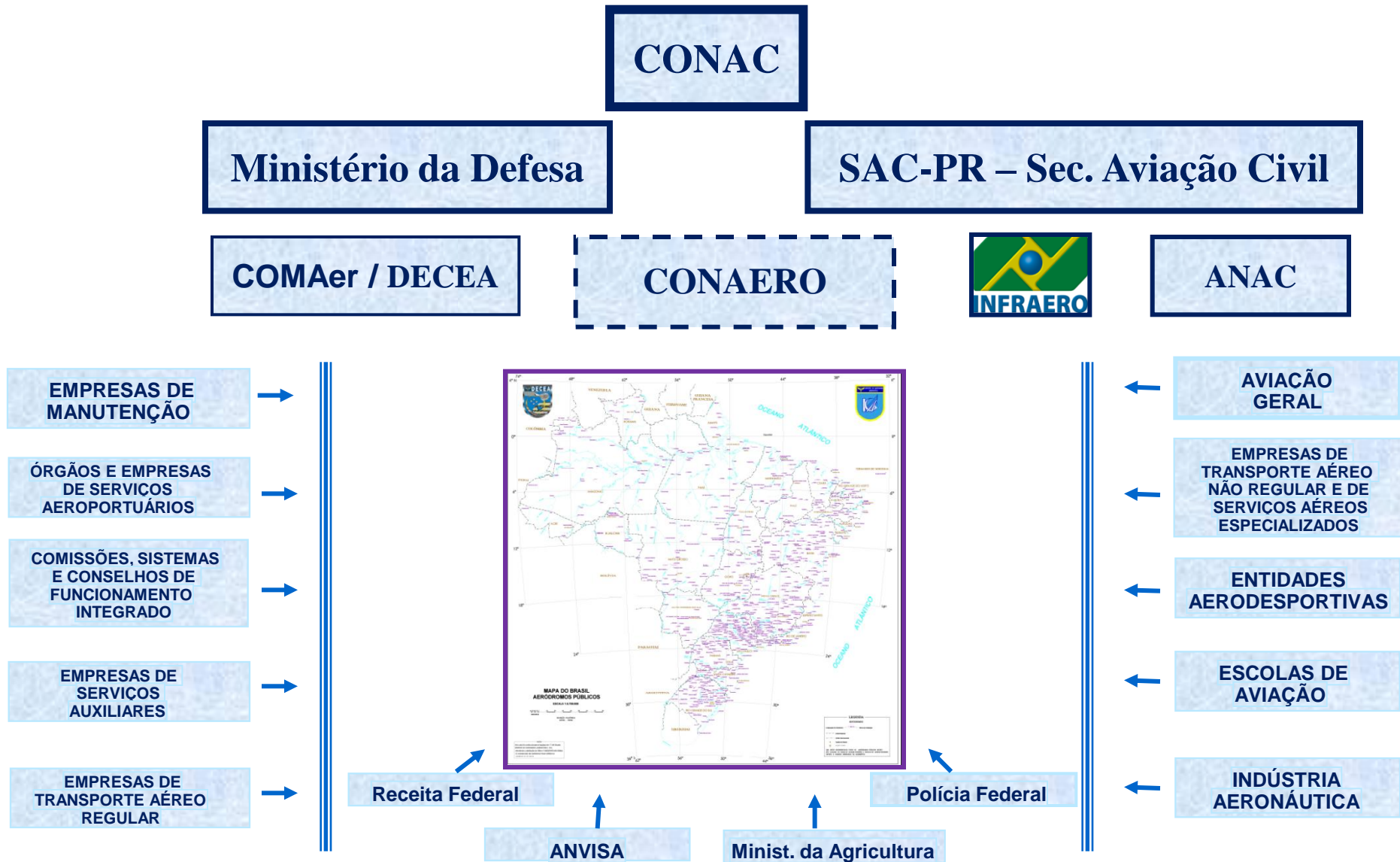

Lei nº 5862, 12Dez1972 e Lei nº 12462, de 04Ago2011 (MP nº 551, 22/11/2011):

Art. 2º A INFRAERO terá por finalidade implantar, administrar, operar e explorar industrial e comercialmente a infra-estrutura aeroportuária que lhe for atribuída pela Secretaria de Aviação Civil da Presidência da República.

Parágrafo único. Para cumprimento do objeto social da INFRAERO, fica autorizada:

- I - a criação de subsidiárias pela INFRAERO; e*
- II - a participação da INFRAERO e de suas subsidiárias, minoritária ou majoritariamente, em outras sociedades públicas ou privadas.*

9 Superintendências Regionais

66 Aeroportos (64+2)
(32 internacionais)

34 Terminais de Logística de Cargas

80

Estações de apoio à Navegação Aérea



Evolução do Tráfego de Passageiros – 2000 a 2011

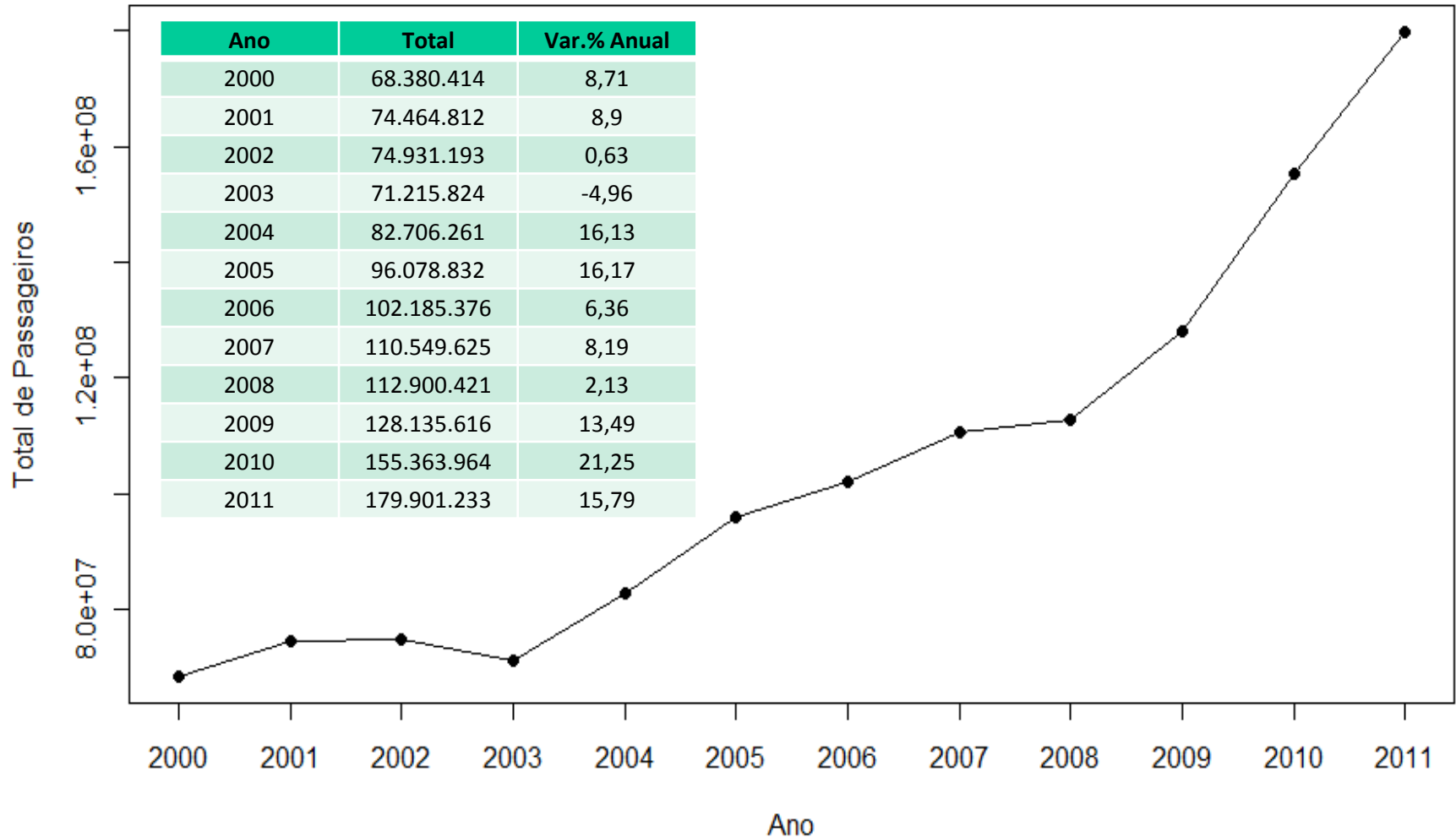

Lei nº 7565 – Código Brasileiro de Aeronáutica

Outros Documentos

Aeroportos

Civis

Militares

Públicos

Privados

PDSAC:

- Tráfego Aéreo Internacional
- Tráfego Aéreo Nacional
- Tráfego Aéreo Regional
- Integração e Desenvolvimento
- Novos Aeroportos

Sistema de Aeroportos:

- Plano Aeroviário Nacional
- Planos Aeroviários Estaduais
- Aeroportos Metropolitanos

Planos Aeroviários Estaduais:

- Aeroportos Regionais
- Aeroportos Locais
- Aeroportos Turísticos
- Complementares / Difícil Acesso

PORTARIA Nº 569/GC5, de 05/09/2000: *Estabelece novos procedimentos para o Sistema de Transporte Aéreo Regular e dá outras providências*

**Linhas Aéreas
Regulares**

Internacionais

Subregionais : Acordo de Fortaleza

Regionais: América do Sul e Central

Intercontinentais: México, EUA, Canadá e Demais

Domésticas

Nacionais: Capitais de Estados e Cidades com mais 1,0 Milhão

Regionais: Demais cidades com Nacionais

Especiais: Centrais (CGH, SDU e PLU) + Brasília

Setor de Aviação Civil Nacional

INFRAERO – Rede de Aeroportos

SR	CAPITAIS	REGIONAIS
NR	EG, BV, RB, PV	CZ, TE, TT
NO	BE, JC, MQ, SL	SN, HT, CJ, MA, IZ
NE	FZ, TE, NT, JP, RF	PB, JU, KG, PL
CE	SV, AR, MO	IL, UF
CO	BR, CY, CG, PJ, GO	CR, PP
SE	CF, BH, PR, VT	MK, UL, UR
RJ	GL, RJ, JR	ME, CP
SP	GR, SP, MT, KP	SJ
SU	CT, BI, FL, PA	FI, JV, NF, CM, PK, BG, UG
REDE	170,67 Mi Pax	9,23 Mi Pax
	94,9%	5,1%



INFRAERO – Rede de “Aeroportos Regionais”

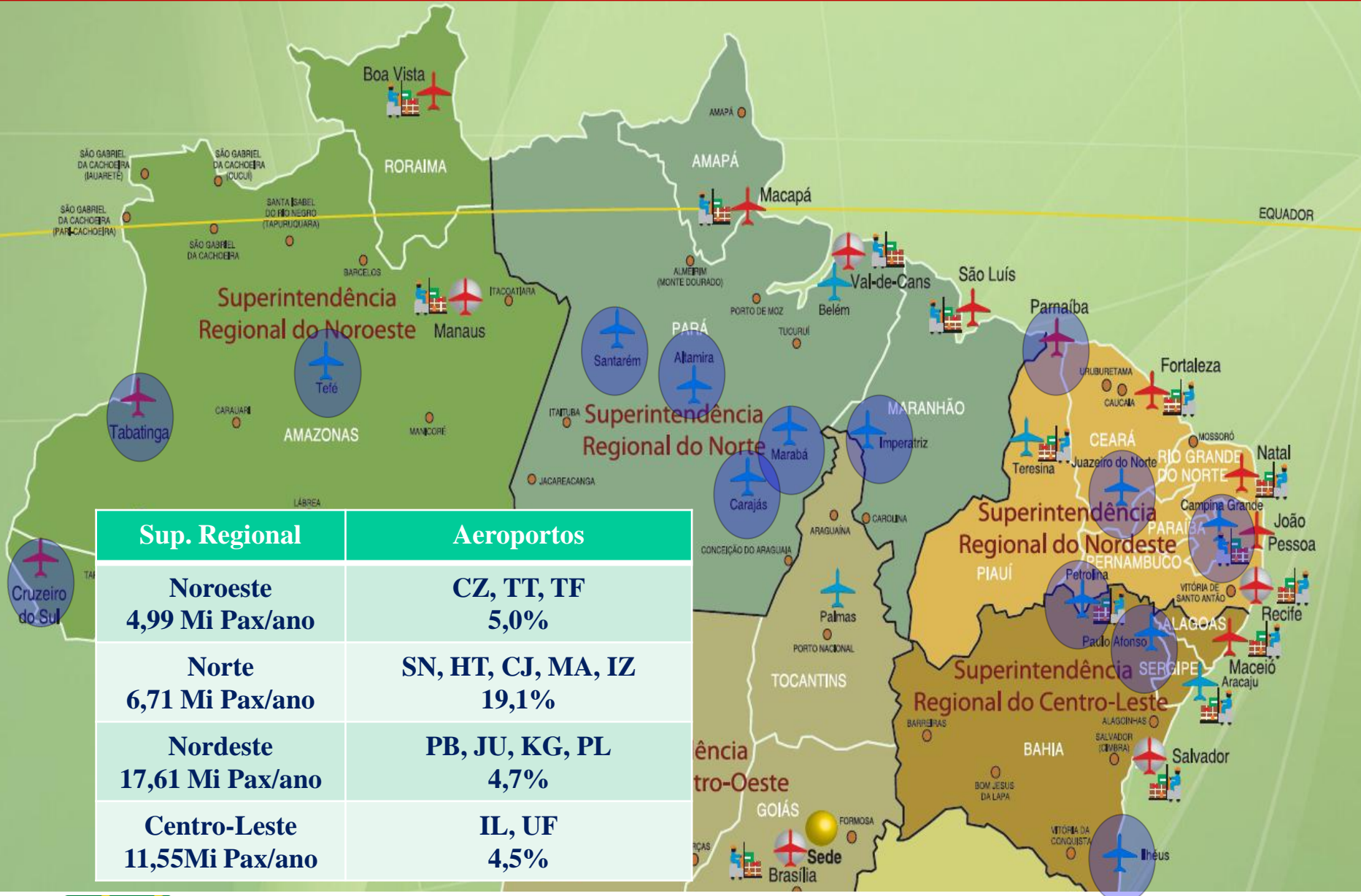

INFRAERO – Rede de “Aeroportos Regionais”

-  Sede
-  Superintendência Regional
-  Aeroporto Internacional
-  Aeroporto Nacional
-  Grupamento de Navegação Aérea - GNA
Unidade Técnica de Aeronavegação - UTA
-  Terminal de Logística de Carga - TECA

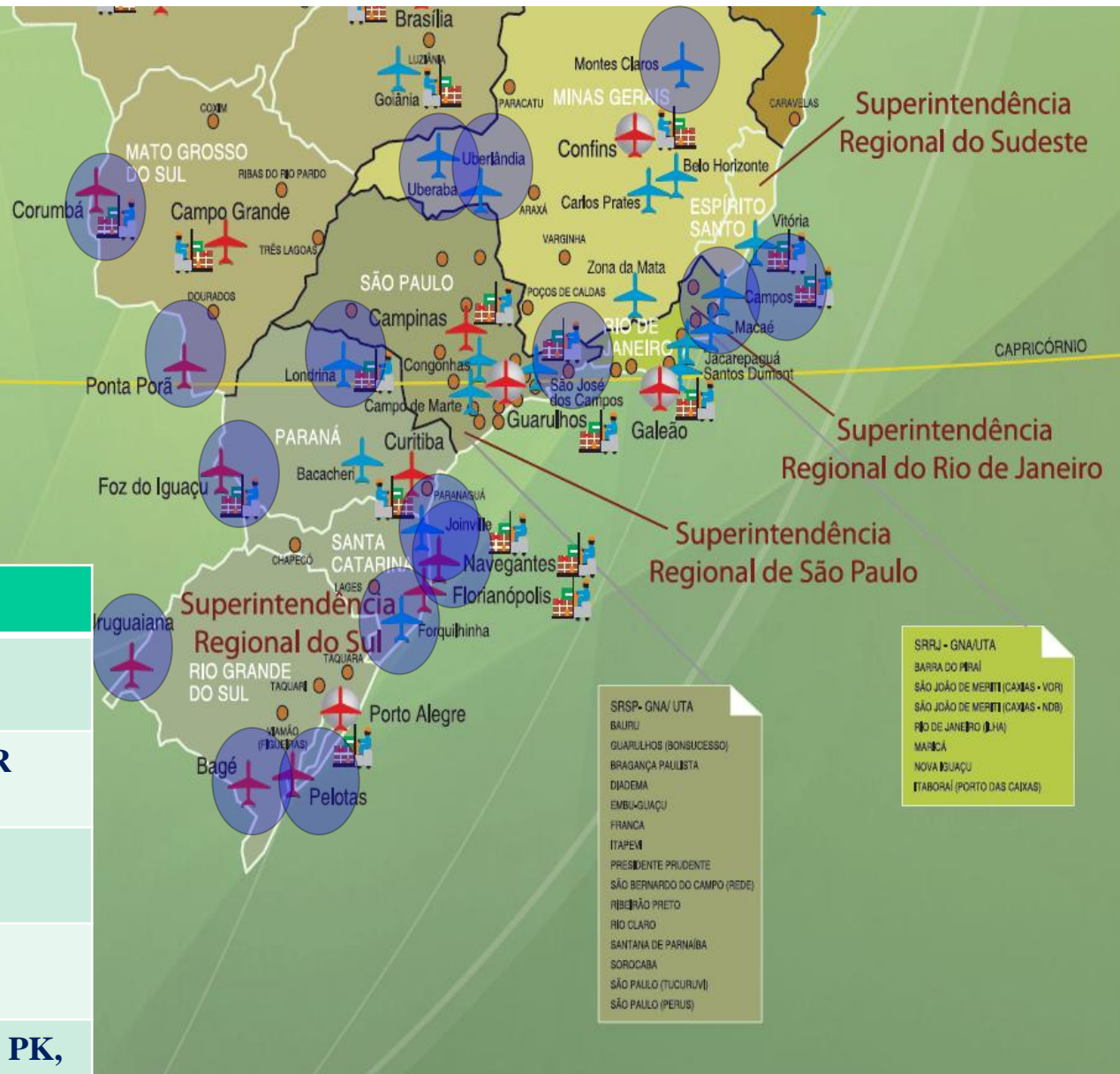

Sup. Regional	Aeroportos
Centro-Oeste 22,81 Mi Pax/ano	CR, PP 0,2%
Sudeste 14,80 Mi Pax/ano	MK, UL, UR 8,5%
Rio de Janeiro 24,10 Mi Pax/ano	ME, CP 2,0%
São Paulo 54,94 Mi Pax/ano	SJ 0,4%
Sul 22,37 Mi Pax/ano	FI, JV, NE, CM, PK, BG,UG 19,4%

- SRSP- GNA/ UTA
- BAURILHOS (BONSUCESSO)
 - BRAGANÇA PAULISTA
 - DIADEMA
 - EMBU-GUAÇU
 - FRANCA
 - ITAPEVI
 - PRESIDENTE PRUDENTE
 - SÃO BERNARDO DO CAMPO (REDE)
 - RIBERÃO PRETO
 - RIO CLARO
 - SANTANA DE PARNAÍBA
 - SOROCABA
 - SÃO PAULO (TUCURUVI)
 - SÃO PAULO (PERUS)

- SRRJ - GNA/UTA
- BARRA DO MIRAI
 - SÃO JOÃO DE MERITI (CAMIAS - VOR)
 - SÃO JOÃO DE MERITI (CAMIAS - NDB)
 - RIO DE JANEIRO (ILHA)
 - MARICÁ
 - NOVA IGUAÇU
 - ITABORÁ (PORTO DAS CAIXAS)

➤ Tarifas Aeroportuárias:

✓ Lei nº 6009, 26/12/1973 + MP nº 551, 22/11/2011

- *Adicionais: Lei nº 7920, de 12/12/1989 (ATAERO), Lei nº 8399, de 07/01/1992 (PROFAA), Lei nº 9825, 23/08/1999 (TEM Intl.)*

✓ Tarifas Aeroportuárias:

- *Tarifa de Embarque (Passageiro)*
- *Tarifa de Pouso (Transportador)*
- *Tarifa de Permanência (Transportador)*
- *Tarifa de Armazenagem (Agente)*
- *Tarifa de Capatazia (Agente)*
- *Tarifa de Conexão (Transportador)*

✓ *Atualização de Valores:*

RESOLUÇÃO Nº 180, DE 25 DE JANEIRO DE 2011.

Dispõe sobre o modelo de regulação das tarifas aeroportuárias de embarque, pouso e permanência e dos preços unificado e de permanência.

➤ Impactos das Tarifas Aeroportuárias - 2010:

Composição de Custos da Indústria

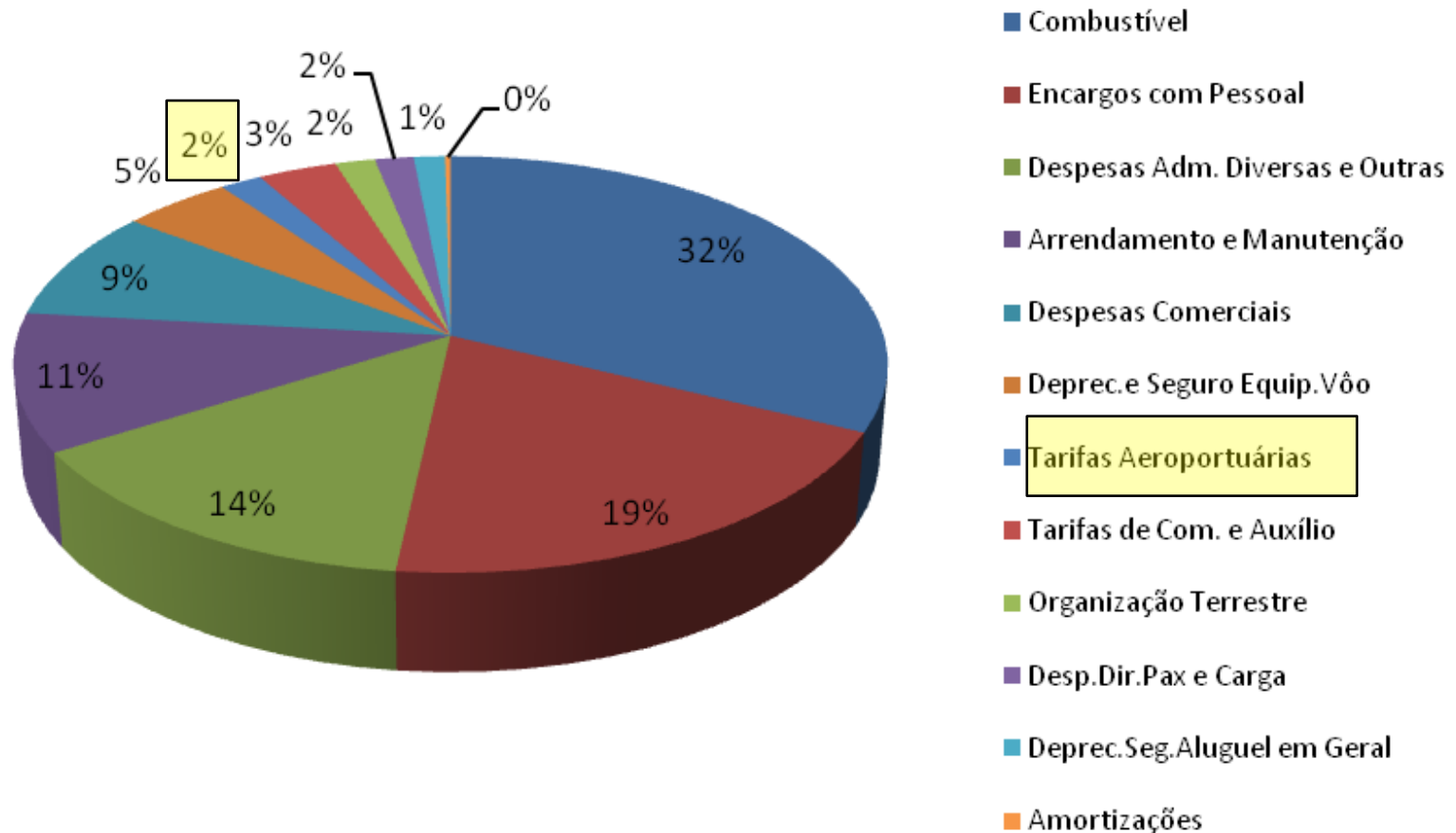

Setor de Aviação Civil Nacional

Evoluções: Expansões de Capacidade

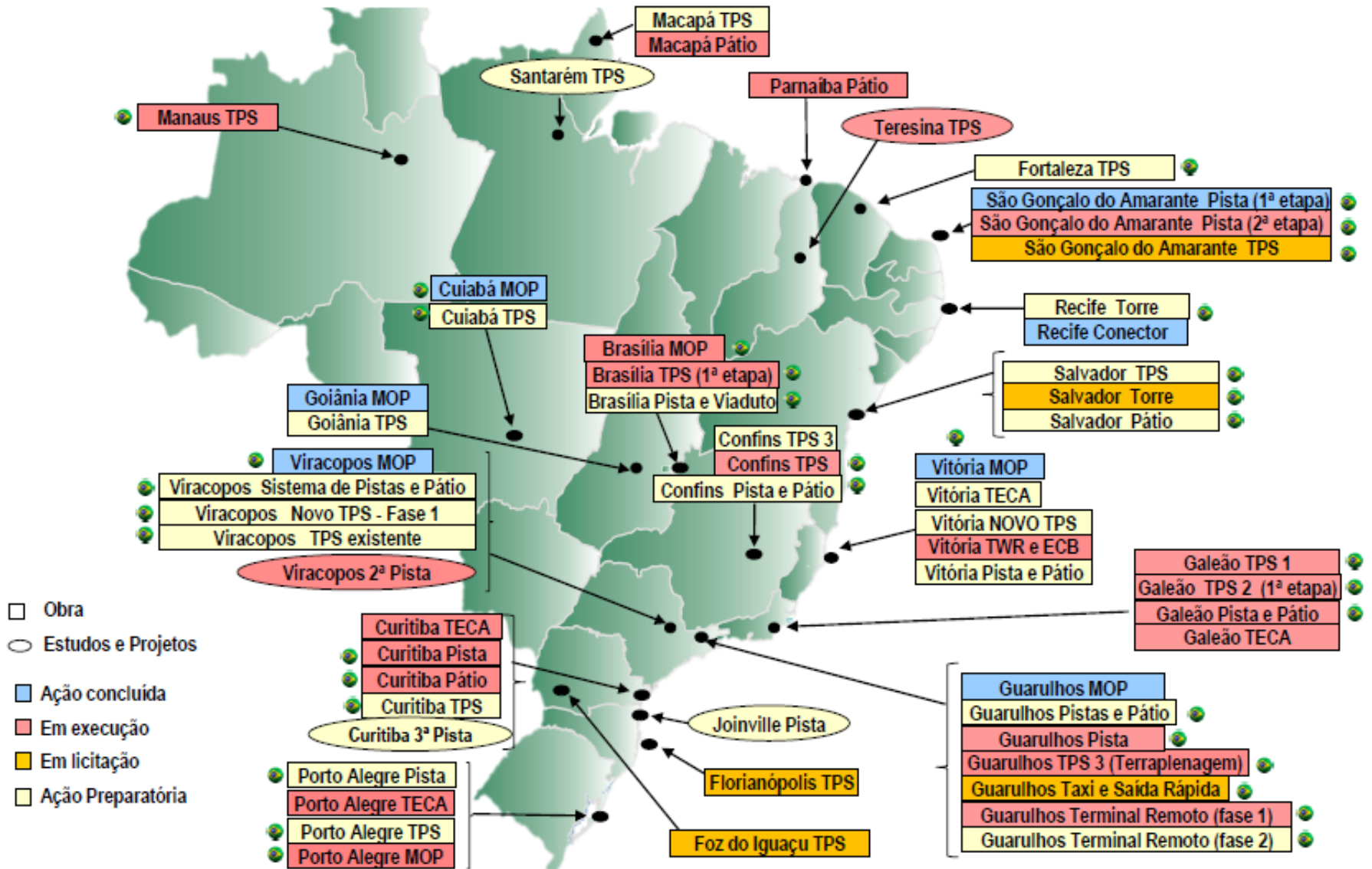

➤ **CONAERO e AUTORIDADES AEROPORTUÁRIAS - DECRETO Nº 7.554, DE 15 DE AGOSTO DE 2011**

Dispõe sobre a coordenação das atividades públicas nos aeroportos, institui a Comissão Nacional de Autoridades Aeroportuárias - CONAERO e as Autoridades Aeroportuárias.

✓ **CONAERO – Comissão Nacional de Autoridades Aeroportuárias**

- **Composição:** SAC-PR, CC-PR, MAPA, MD, MF, MJ, MP, MS, ANAC
- **Competências:** Programa Nacional de Facilitação do Transporte Aéreo – coordenação das ações de competência dos diversos órgãos atuantes nos aeroportos

✓ **Autoridades Aeroportuárias:**

- **Composição:** RFB (MF), VIGIAGRO (MAPA), DPF (MJ), DECEA(MD), ANVISA, ANAC, INFRAERO (AAL)
- **Atribuições:** coordenação operacional – facilitação, centro de decisões colaborativas (fortuitas, emergenciais, dia-a-dia); lastro regulamentar para os CGAs – Centros de Gestão Aeroportuária
- **Aeroportos:** BR, CF, GR, SP, GL, RJ + SV, FZ, CT, EG, PA, RF

➤ CGAs – Centros de Gerenciamento de Aeroporto

✓ Participantes:

- Representantes da Autoridade Aeroportuária – Aeroporto e Agentes de Controle de Fronteiras;
- Representantes de Empresas Aéreas.

✓ Compartilhamento de espaço físico;

✓ Compartilhamento de informações e coordenação operacional:

- Troca de informações antecipadas sobre o perfil conhecido da operação para o período;
- Preparação para situações específicas;
- Gestão e decisões colaborativas para situações atípicas.

✓ Desdobramentos e Evoluções:

- Aperfeiçoamento de Sistemas de Informação – diversos segmentos;
- Integração, Interoperação e Interfaceamento de Sistemas
- Visão de Rede de Aeroportos

➤ **Otimização de Processos e Eventos Especiais:**

✓ **Atuação Coordenada dos Diversos Segmentos:**

- Infraestrutura aeroportuária e aeronáutica;
- Controle de Tráfego Aéreo;
- Órgão de Controle de Fronteiras: RFB, ANVISA, DPF e VIGIAGRO;
- Empresas Aéreas e representantes do setor;
- Promotores dos eventos.

✓ **Compartilhamento antecipado de informações e planejamento operacional:**

- Rio + 20;
- JMJ – Jornada Mundial da Juventude;
- Copa do Mundo FIFA 2014;
- Eventos anuais: Final de Ano, Carnaval, Feriados Prolongados

✓ **Processos:**

- Movimento Brasileiro de Competitividade

Obrigado!

Luiz K. Miyada

Assessor da Diretoria de Operações

luiz_miyada@infraero.gov.br

Tel. 0xx61-3312.3637 / Fax. 0xx61-3312.3306