

O Financiamento da Educação e Regime de Colaboração

Mozart Neves Ramos

(Representando Dr. Jorge Gerda)

Brasília, 06/07/11



A atual proposta de PNE (2011-2020)

Poucas metas (o que é importante para mobilizar a sociedade e dar foco), mas chegou ao Congresso sem um diagnóstico atual da situação educacional e sem uma análise clara de quanto vai custar para responder a pergunta:

Qual a educação que precisamos para o Brasil que queremos?

A discussão gira se 7 ou 10% do PIB para a educação!



Ampliação do Investimento Público em Educação (2000-2009)

Ano	Educação Básica (R\$)	Educação Infantil (R\$)	E.F 1 (R\$)	E.F. 2 (R\$)	Ensino Médio (R\$)
2000	1.388,00	1.587,00	1.365,00	1.393,00	1.324,00
2009	2.948,00	2.257,00	3.177,00	3.314,00	2.317,00



Meta 20: Ampliar progressivamente o investimento público em educação até atingir, no mínimo, o patamar de 7% do produto interno bruto do país. (2014)

Isso significa colocar 61 bilhões de Reais a mais no sistema educacional!



Matemática nos últimos 10 anos

Etapa da Educação Básica	1999	2001	2003	2005	2007	2009
5º ano E.F.	14,4%	14,9%	15,1%	18,7%	23,7%	32,5%
9º ano E.F.	13,2%	13,4%	14,7%	13,0%	14,3%	14,7%
3º ano E.M.	11,9%	11,6%	12,8%	10,9%	9,8%	11,0%

Fonte: Saeb/Inep – elaboração de Todos Pela Educação - 2009



Rede Municipal – 4ª Série

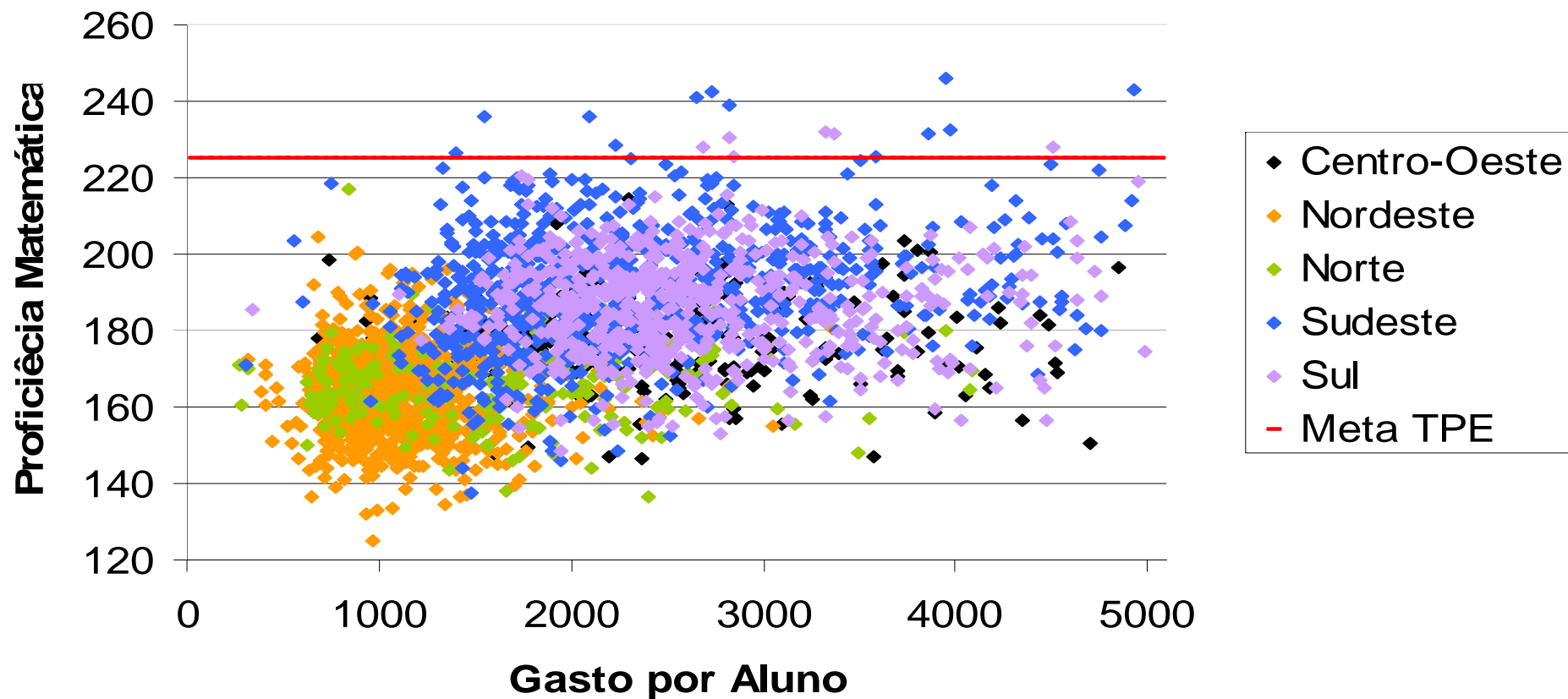

Só ampliar o investimento não garante melhores resultados!

Região Centro-Oeste

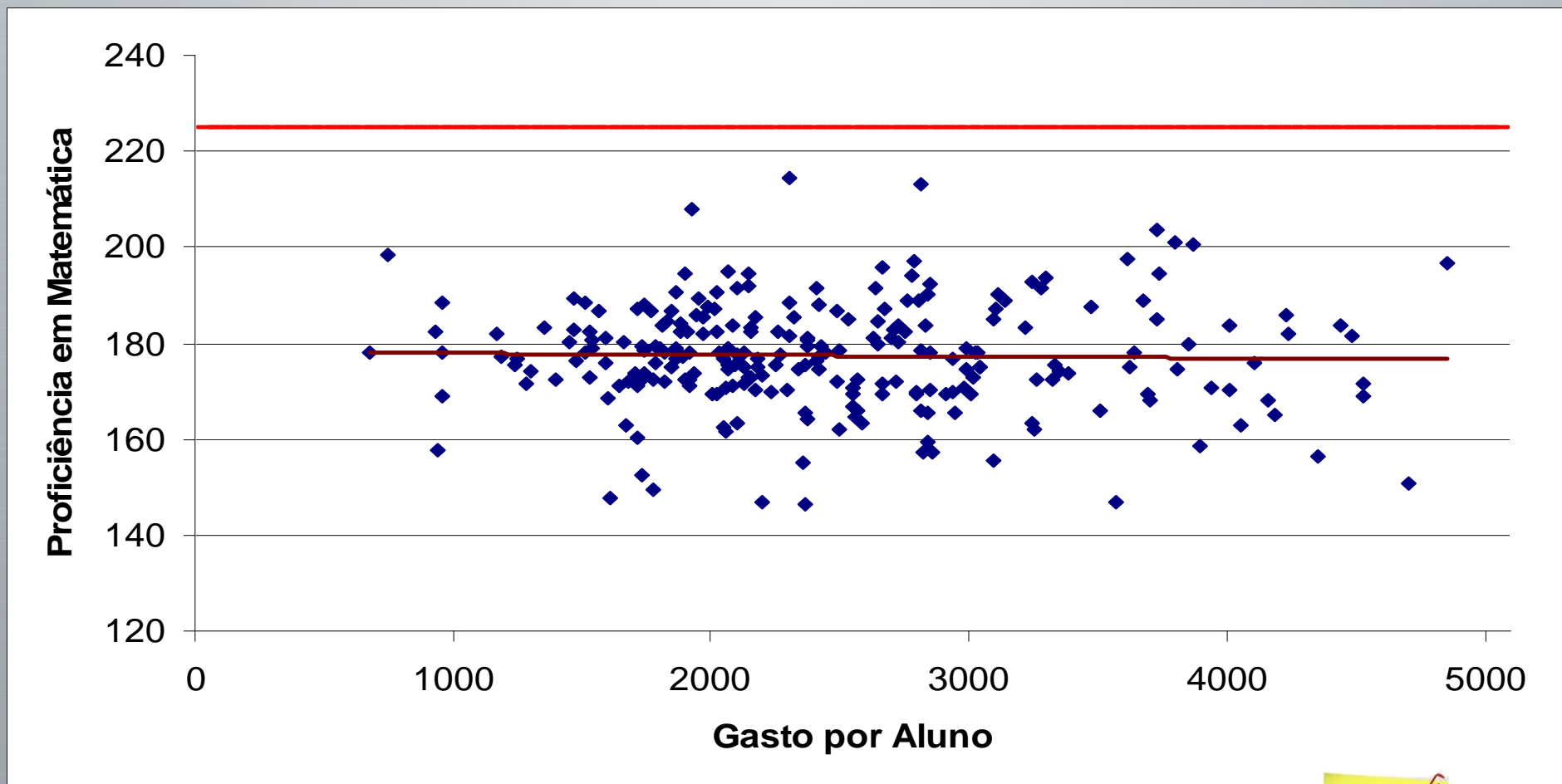

Pisa (Leitura) x % do PIB investido em Educação

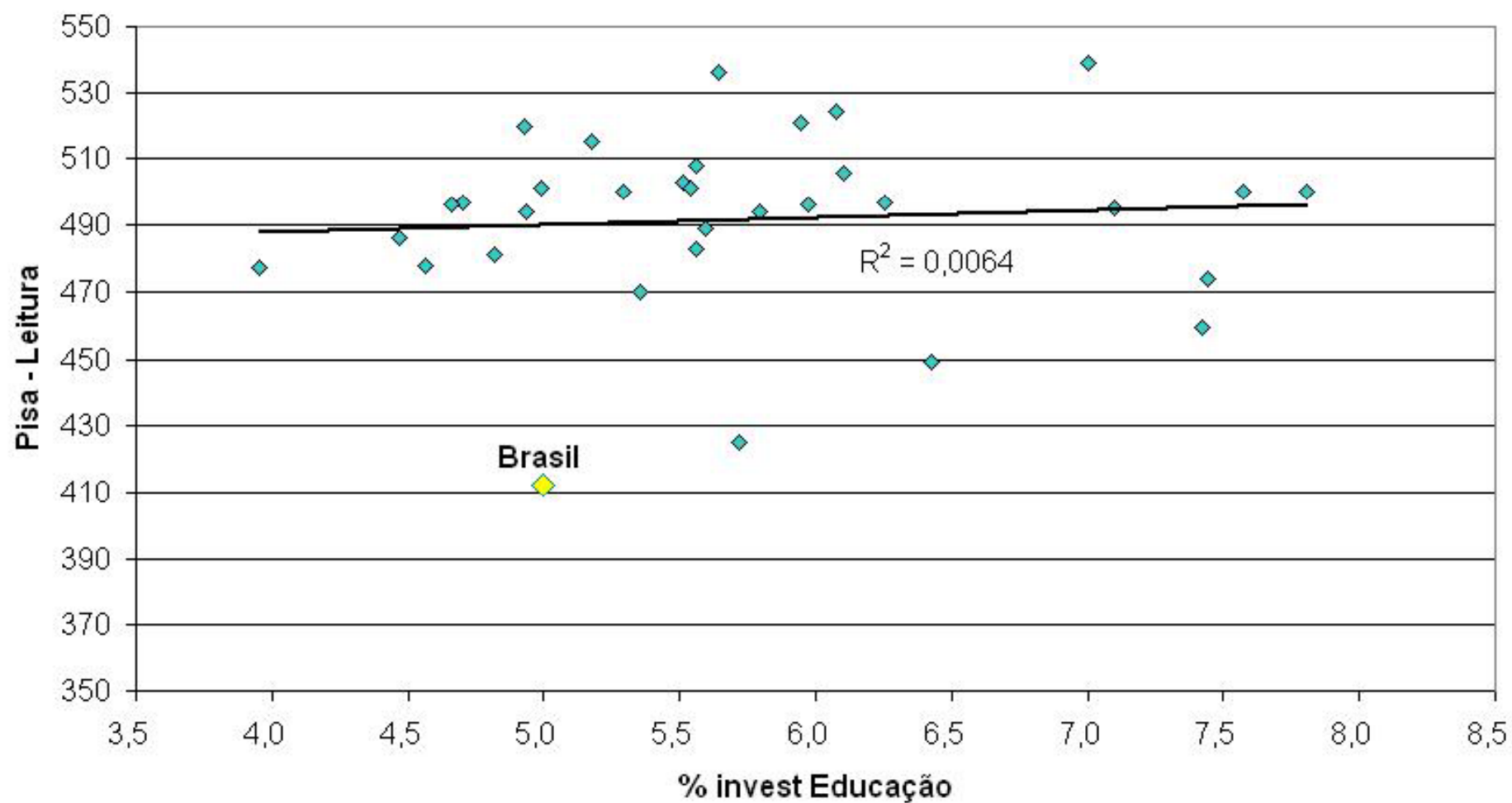

Desempenho no Pisa x Renda domiciliar per capita

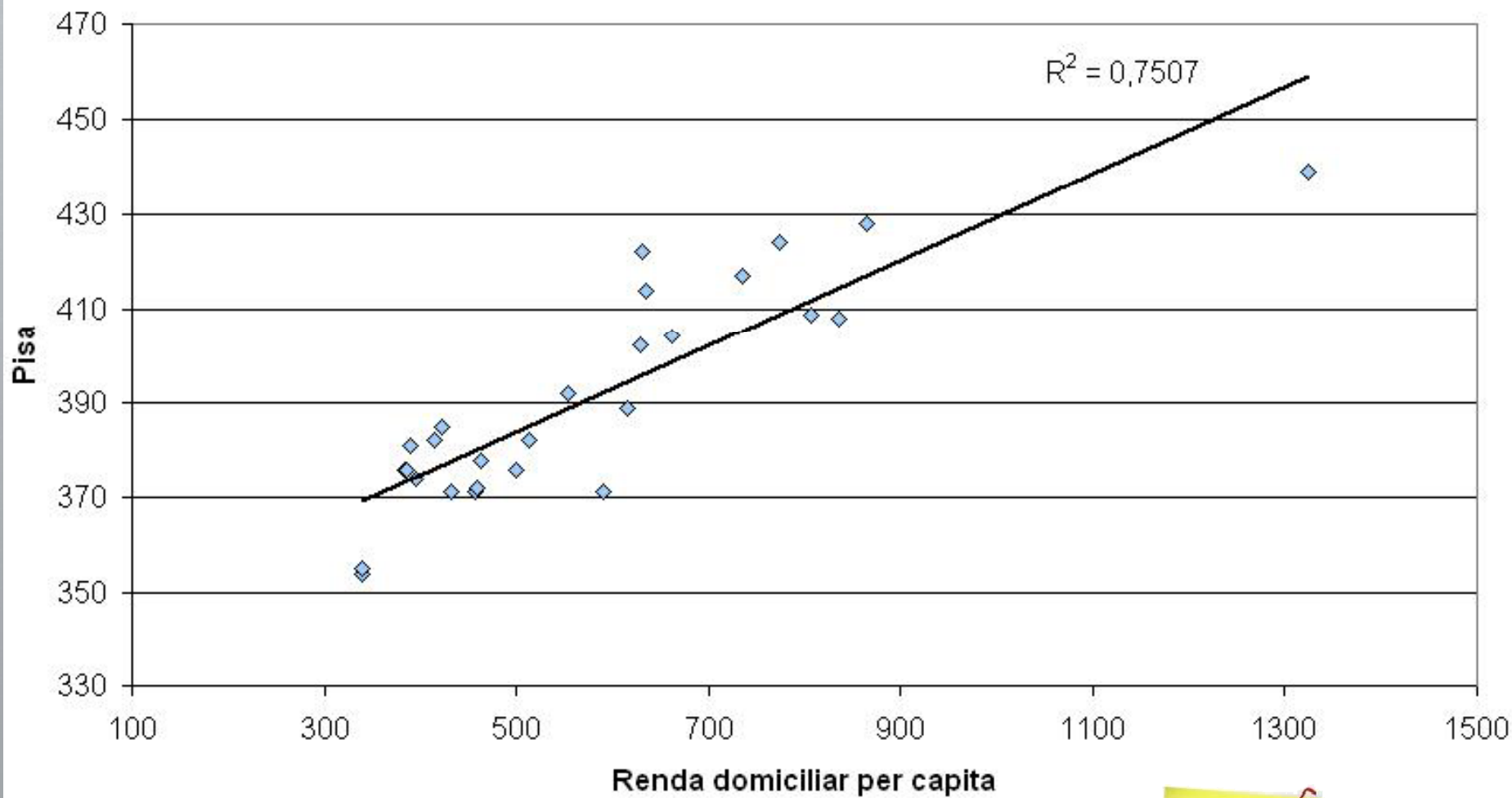

O Novo PNE (2011-2020)

- **Meta 19**
- Garantir, mediante lei específica aprovada no âmbito dos Estados, do Distrito Federal e dos Municípios, a nomeação comissionada de diretores de escola vinculada a critérios técnicos de mérito e desempenho e à participação da comunidade escolar.
- **Estratégias**
- 19.1) Priorizar o repasse de transferências voluntárias....
- 19.2) Aplicar prova nacional específica, a fim de subsidiar a definição de critérios objetivos para o provimento dos cargos de diretores escolares;



É preciso trabalhar o binômio investimento e gestão!

- ▶ Falta responsabilização no PNE:
 - ▶ Lei de responsabilidade educacional: é inadmissível que estados e municípios concluam o ano sem executarem os recursos do Fundeb;
 - ▶ Os recursos do Fundeb devem ser de responsabilidade plena do Gestor da Educação local;
- ▶ É preciso profissionalizar a gestão em todos os níveis: **o dinheiro tem que chegar à escola:**
 - ▶ Toda a equipe gestora da rede e da escola deve ser profissionalizada, acabar com as indicações políticas: a educação não pode ser usada como moeda de troca;
 - ▶ Fortalecer o regime de colaboração entre os municípios: **Arranjos de Desenvolvimento da Educação;**



