



Raio de 500 km

- Mercado consumidor: cerca de 30 milhões > 01 Austrália, 02 Chiles;
- PIB: US\$ 250 bilhões > Portugal; = 02 Perus

Raio de 1.000 km

- Mercado consumidor: cerca de 50 milhões = 01 Espanha;
- PIB: US\$ 395 bilhões > Argentina, = 02 Chiles

Legenda

Núcleos Urbanos

- CAPITAL DE PAÍS
- Capital de Estado
- Sedes Municipais

Vias de Acesso

- rodovias pavimentadas
- terra
- +++ ferrovias

Limites

- estadual
- - - internacional

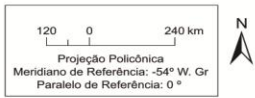

● Integração com a Região Nordeste

Objetivo:

- Integração territorial para fortalecer a economia agrícola sergipana;
- Buscar eixos de expansão produtiva e turística por meio de integração regional com estados vizinhos.

Investimentos necessários:

- Implantação da Estrada Parque, ligando os municípios de Pirambu e Brejo Grande - Valor: R\$ 40 milhões.
- Construção da ponte sobre o Rio São Francisco, próximo a sua foz, na altura dos municípios de Brejo Grande, em Sergipe, e Piaçabuçu, em Alagoas - Valor: R\$ 320 milhões.



● Integração Regional

Ponte Joel Silveira



Ponte Gilberto Amado



Rota do Sertão



Rod. Lourival Baptista

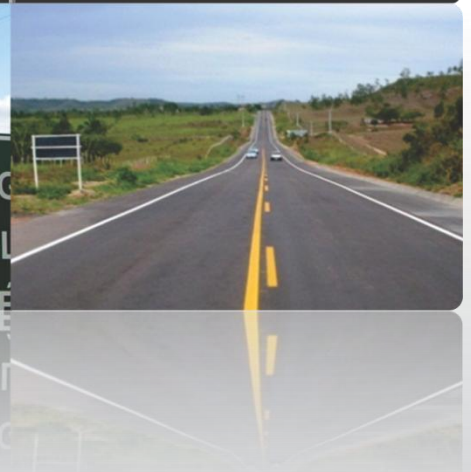



INVESTIMENTOS



● Extrema Pobreza em Sergipe

Quem são os sergipanos que estão na extrema pobreza?

Sergipe conta com 311.162 pessoas na extrema pobreza, 15,1% de sua população em 2010, a 2ª menor porcentagem do Nordeste.

O Plano Plurianual 2012 a 2015 tem como meta mobilizadora orientar, organizar e coordenar as políticas públicas para erradicação da miséria até 2016.

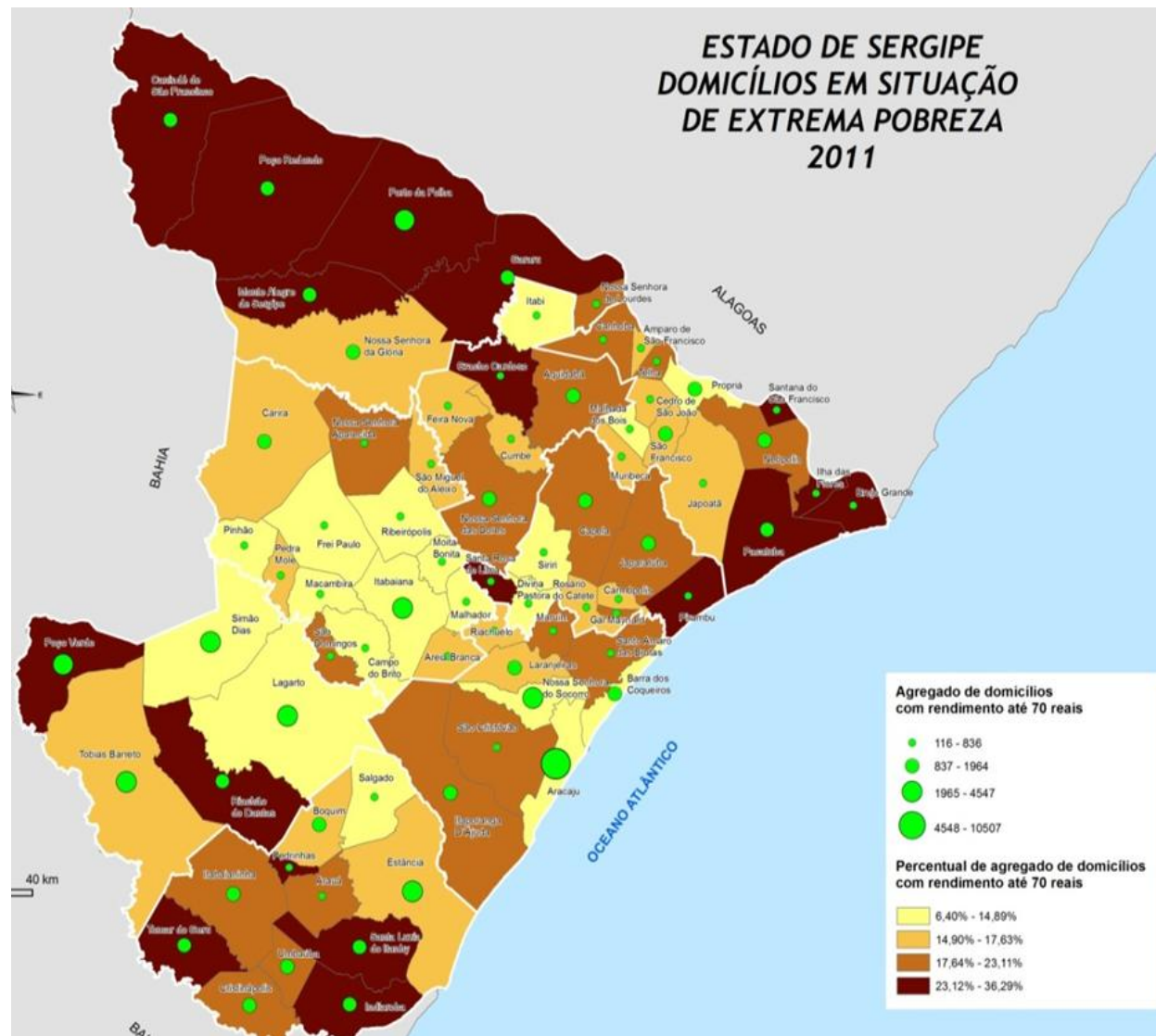



Canal de Xingó

● O Projeto

- Constitui-se de um canal adutor principal de 305,7 km, com tomada de água no reservatório da Usina de Paulo Afonso, estendendo-se em Sergipe pelos cinco municípios beneficiados. A adução será por gravidade, o que poupará o emprego de quantidades expressivas de energia.

● Municípios Beneficiados

- Em Sergipe: Canindé do São Francisco, Poço Redondo, Porto da Folha, Monte Alegre de Sergipe e Nossa Senhora da Glória.
- Na Bahia: Paulo Afonso e Santa Brígida.

● Situação

- Situação: O Governo de Sergipe solicitou a inclusão do Projeto Canal de Xingó no PAC 2. Foi solicitada a readequação do projeto para realização em etapas (a 1ª etapa já seria aprovada). Já foram realizados estudos exploratórios e de reconhecimento de solo com potencial de irrigação; acampamentos e assentamentos rurais; delineamentos dos modelos produtivos (bovinocultura de leite, ovinocaprino cultura, agroindústria, apicultura etc.); estudos de planejamento, incluindo modelo de gestão; entre outros. Assinado convênio para liberação de R\$ 15 milhões, destinados à elaboração de projetos.

● Investimento

- 1ª etapa R\$ 1, 35 bilhão
- Total R\$ 2,43 bilhões

Dados do Projeto

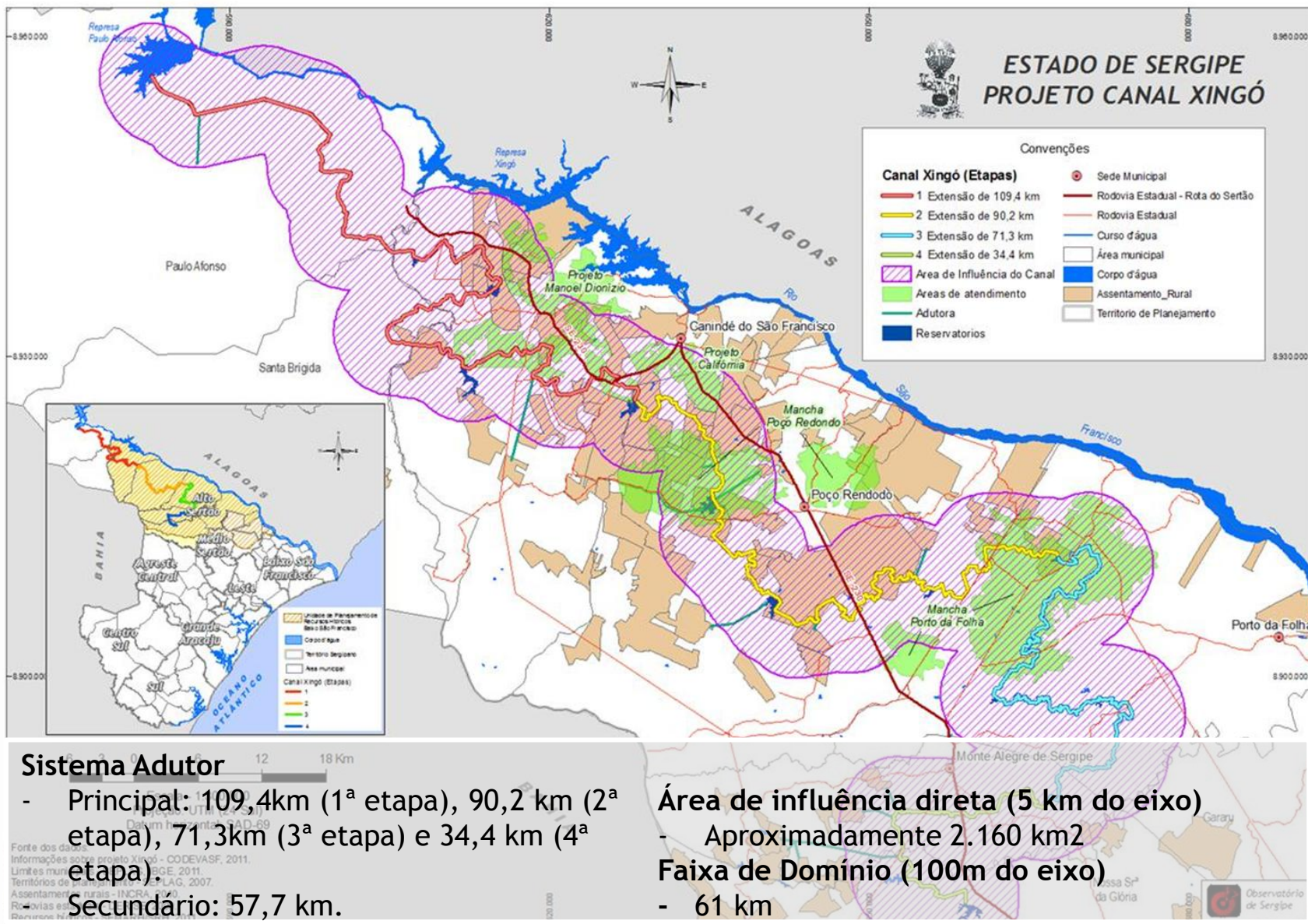

INFRA ESTRUTURA HÍDRICA



SALA DE SITUAÇÃO
— Governo de Sergipe —

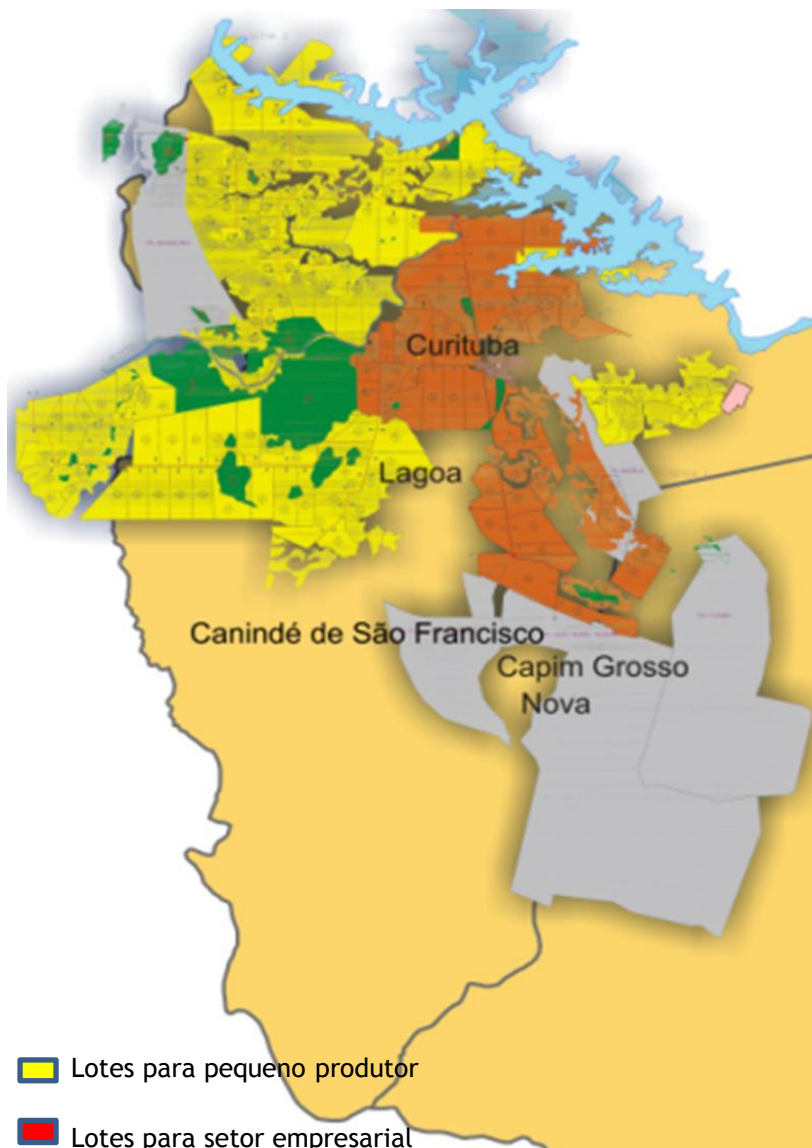

- O Perímetro Irrigado Manoel Dionísio, situado no município de Canindé do São Francisco, contempla a implantação da infraestrutura necessária à irrigação de 4.764 hectares, além do abastecimento de água para dessedentação animal e pequena irrigação de outros 14.035 ha de sequeiro.
- **Investimento:** O custo atual do projeto é de **R\$ 180 milhões**, incluindo R\$ 10 milhões de desapropriações. Com a necessidade de aumento da tubulação, o custo total deve subir para aproximadamente **R\$ 200 milhões**.

TURISMO



SALA DE SITUAÇÃO
Governo de Sergipe

● Estratégia de Desenvolvimento do Turismo Sergipano

- ✓ Interiorização dos benefícios da atividade - Polo Velho Chico(Sertão);
- ✓ Dotar o estado de infraestrutura turística que facilite acesso aos principais polos emissores - Ponte Joel Silveira e Gilberto Amado(litoral sul de Sergipe);
- ✓ Investimentos em promoção turística;
- ✓ Investimentos em capacitação profissional;
- ✓ Mudança no relacionamento com operadores e investidores turísticos - fim dos subsídios. Ampliação do relacionamento com diversas operadores de turismo fim da dependência.

● Resultados Alcançados

- ✓ Participação do turismo no PIB sergipano;
- ✓ Setor é um dos 5 maiores geradores de emprego do estado;
- ✓ Estado deixou de ser destino desconhecido e se consolida como novidade turística no nordeste.



● Propostas para Desenvolvimento do Turismo

Prodetur Nacional - Promover a inclusão social e melhoria da qualidade de vida da população permanente nos **Polos Velho Chico** e **Costa dos Coqueirais**, por meio de ações estratégicas em infraestrutura, capacitação, qualificação dos produtos e de preservação do patrimônio material e imaterial

- Investimento Total: US\$ 100 milhões -
 BID - US\$ 60 milhões
 Contrapartida MTUR - US\$ 40 milhões

Melhorar a infraestrutura turística

- Construção do Centro de Convenções e Feiras de Sergipe, incluindo pavilhão de feiras - **Valor: R\$ 70 milhões.**
- Implantação da Estrada Parque, ligando os municípios de Pirambu e Brejo Grande - **Valor: R\$ 45 milhões.**
- Reforma e ampliação do Aeroporto Santa Maria - **Valor: R\$ 98 milhões.**
- Construção do acesso viário ao Aeroporto Santa Maria - **Valor: R\$ 30 milhões**
- Construção da Orlinha do Bairro Industrial - 2ª Etapa - **Valor: R\$ 5 milhões.**

Ordem	Projetos	Total (R\$)
Mobilidade Urbana		362.000.000,00
1	Implantação de Nova Via de Acesso à Capital - Via Vermelha	250.000.000,00
2	Interligação das Avenidas Tancredo Neves e Beira Mar ao Bairro Coroa do Meio em	82.000.000,00
3	Acesso Viário ao Aeroporto Santa Maria em Aracaju/SE	30.000.000,00
Infraestrutura hidrica		147.989.368,87
1	Melhoria do Sistema Integrado de Abastecimento de Água Alto Sertão	70.700.000,00
2	Ampliação do Sistema Integrado de Abastecimento de Água dos municípios de Itabaianinha, Tomar do Geru e Umbaúba	44.500.000,00
3	Recuperação de infraestrutura hídrica em Territórios Sergipanos	17.342.326,37
4	Recuperação e Modernização de Perímetros Irrigados	15.447.042,50
Esgoto, drenagem e tratamento de resíduos		528.900.000,00
1	Construção de canais de drenagem e obras complementares na zona de expansão da cidade de Aracaju (Emenda de PPA)	350.000.000,00
2	Gestão Integrada e Regionalizada dos Resíduos Sólidos dos Municípios Sergipanos	120.000.000,00
3	Implantação do Sistema de Esgotamento Sanitário de Nossa Senhora das Dores	32.600.000,00
4	Implantação do Sistema de Esgotamento Sanitário de Cristinápolis	26.300.000,00
Infraestrutura de Transporte - Terminal Portuário, Aeroportuário, Rodovias e Pontes		763.000.000,00
1	Modernização e Readequação do Terminal Marítimo Inácio Barbosa (Emenda de PPA)	300.000.000,00
2	Construção da Ponte sobre o Rio São Francisco (Emenda de PPA)	320.000.000,00
3	Reforma e Ampliação do Aeroporto Santa Maria	98.000.000,00
4	Implantação da Estrada Parque interligando os Municípios de Pirambu e Brejo Grande	45.000.000,00

ZPE, Distritos Industriais e Centrais de Abastecimento		226.000.000,00
1	Implantação da Zona de Processamento de Exportação (ZPE) de Sergipe (Emenda de PPA)	100.000.000,00
2	Reestruturação da Infraestrutura do Distrito Industrial de Nossa Senhora do Socorro(SE)	21.000.000,00
3	Implantação de nova área industrial	85.000.000,00
4	Construção de Central de Abastecimento no Agreste Central (Itabaiana)	20.000.000,00
Turismo, Esporte e Lazer		308.000.000,00
1	Construção do Ecoparque de Aracaju	112.000.000,00
2	Construção de segunda etapa do novo Estádio de Futebol	121.000.000,00
3	Construção do Centro de Convenções e Feiras de Sergipe	70.000.000,00
4	Construção da 2ª etapa Orlinha do Bairro Industrial	5.000.000,00
Infraestrutura de TIC		60.000.000,00
1	Cidade Digital - Implantação da Rede de Comunicação de Sergipe (Emenda de PPA)	60.000.000,00
Cultura		26.310.000,00
1	Instalação do Museu da Cidade de Laranjeiras no Antigo Fórum	390.000,00
2	Restauração da Igreja de Nossa Senhora da Conceição dos Homens Pardos	1.200.000,00
3	Restauração do prédio do Museu Afro-Brasileiro de Sergipe	3.000.000,00
4	Restauração da Casa de Cultura João Ribeiro	1.500.000,00
5	Reforma e resgate de paisagem urbana de praças	
6	Restauo do prédio do Arquivo Público - Palácio Carvalho Neto (antiga Biblioteca Pública)	1.500.000,00
7	Conservação e reestruturação dos Mercados Antônio Franco e Thales FerraZ	4.720.000,00
8	Restauração da Igreja do Santo Antônio e da Catedral Metropolitana	1.710.000,00
9	Restauração e Requalificação de prédios e palácio	5.820.000,00
10	Festival de Arte de São Cristóvão	3.500.000,00
11	Revitalização da área do comércio e dos portos	1.820.000,00
12	Projeto e Execução de Conservação e Estabilização Estrutural do Sobrado do Balcão Corrido	450.000,00
13	Restauração da Estação Ferroviária de São Cristóvão e paisagismo do terreno	300.000,00
14	Recuperação do centro cultural "Pedro Batalha de Góis"	400.000,00
TOTAL		2.395.889.368,87

Obrigado!



Governador Marcelo Déda Chagas