



A Nova Política Nacional de Desenvolvimento Regional

Desafios e Perspectivas

Fernando Bezerra Coelho
Ministro de Estado da Integração
Nacional



Conferência Nacional de Desenvolvimento Nacional

- ❑ Primeira vez no País amplo debate
- ❑ Forte envolvimento dos estados
- ❑ Mobilizou a inteligência do país



Ministério de
Integração Nacional



Conferência Nacional de Desenvolvimento Nacional

Cerca de 10 mil participantes dos diversos segmentos

Segmento dos Participantes

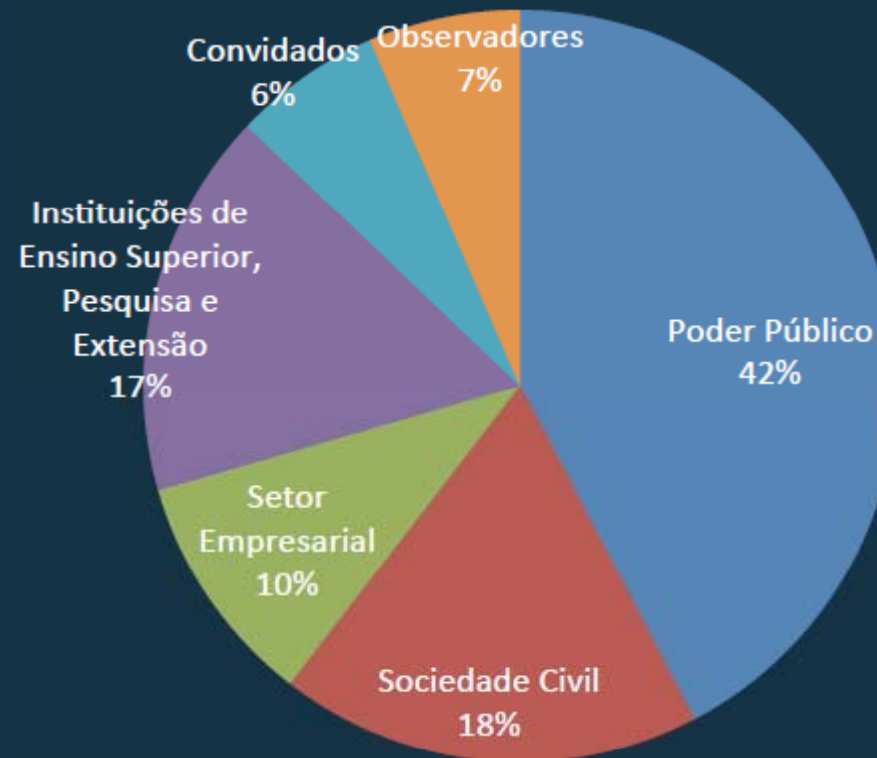

Ministério da
Integração Nacional



Conferência Nacional de Desenvolvimento Nacional

69% com ensino superior e 43% com pós graduação

Escolaridade

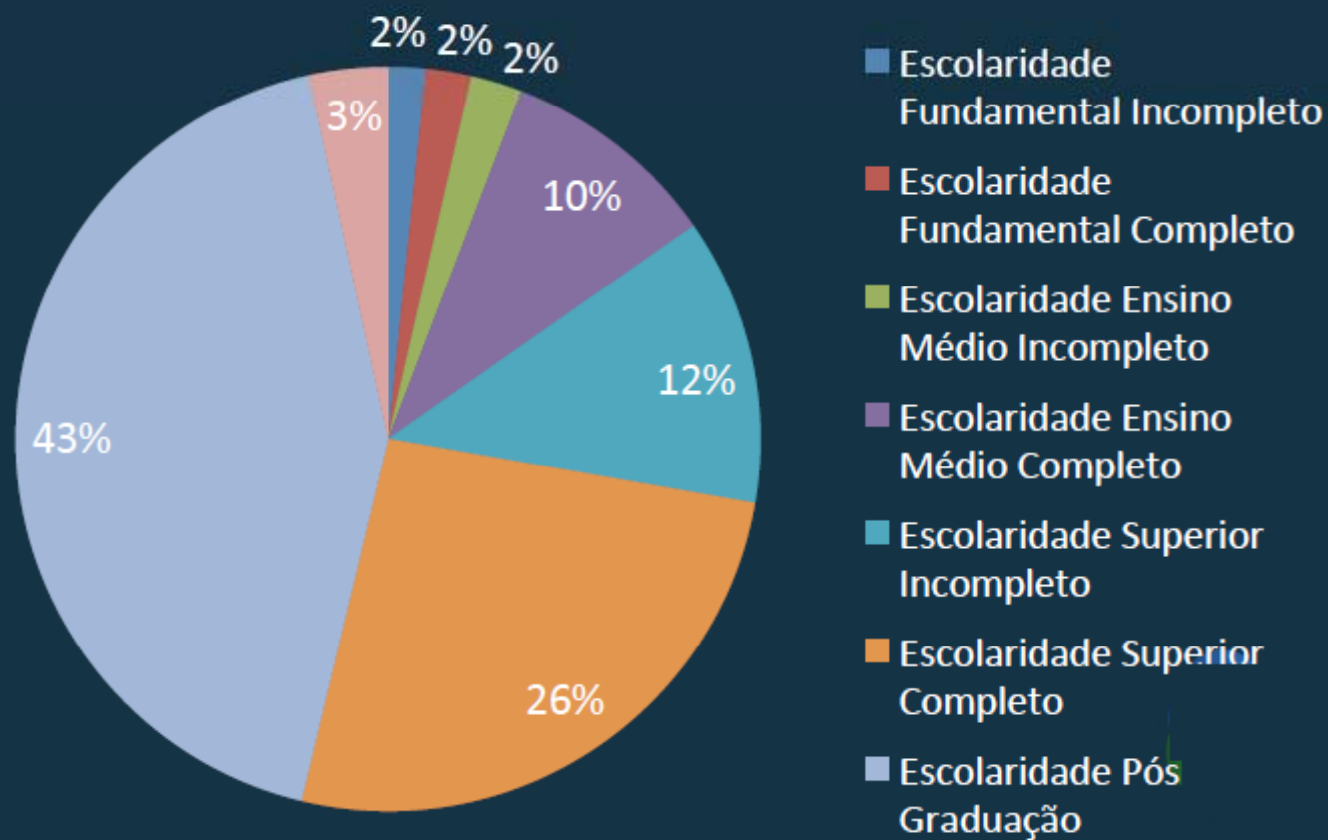

Ministério de
Integração Nacional



Porque uma nova PNDR

1. Apesar dos avanços recentes ainda somos um dos países mais desiguais do mundo

Desigualdade Inter e Intra regional

Participação por Região no total da População e do PIB Brasileiro (%) 2010

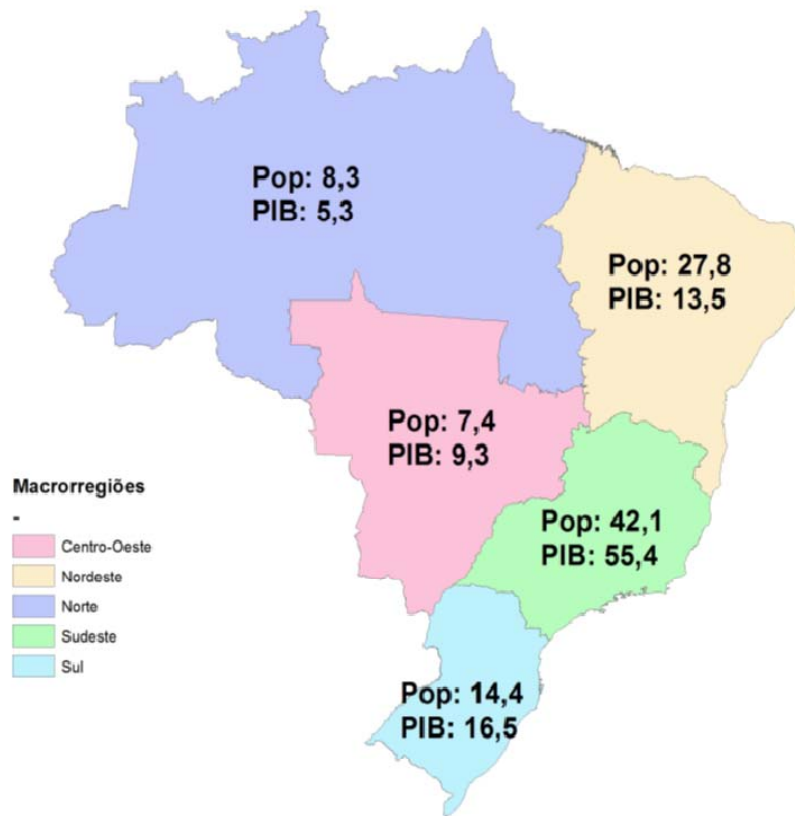

PIB Per Capita nas Microrregiões

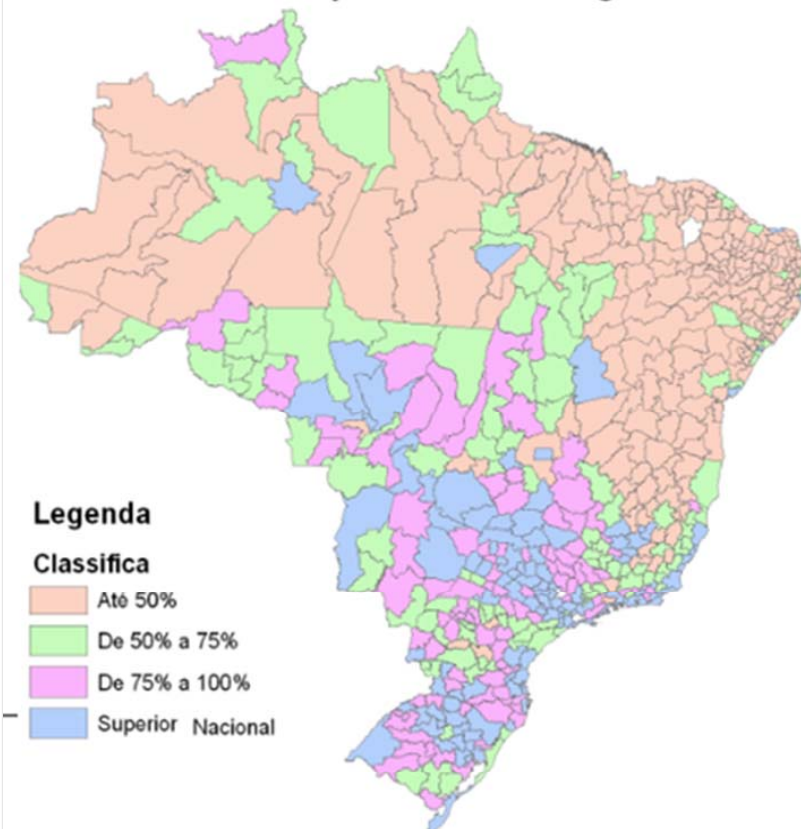

Dívidas Gêmeas

Desigualdades Sociais & Desigualdades Regionais

Domicílios particulares com rendimento nominal mensal domiciliar per capita de 1 a 70 reais

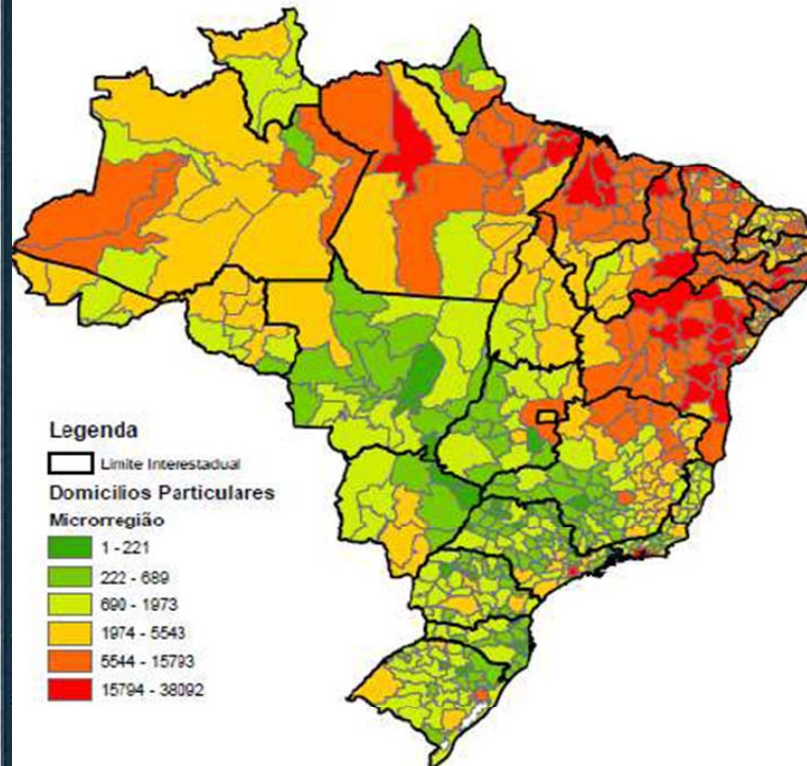

PIB Per Capita nas Microrregiões

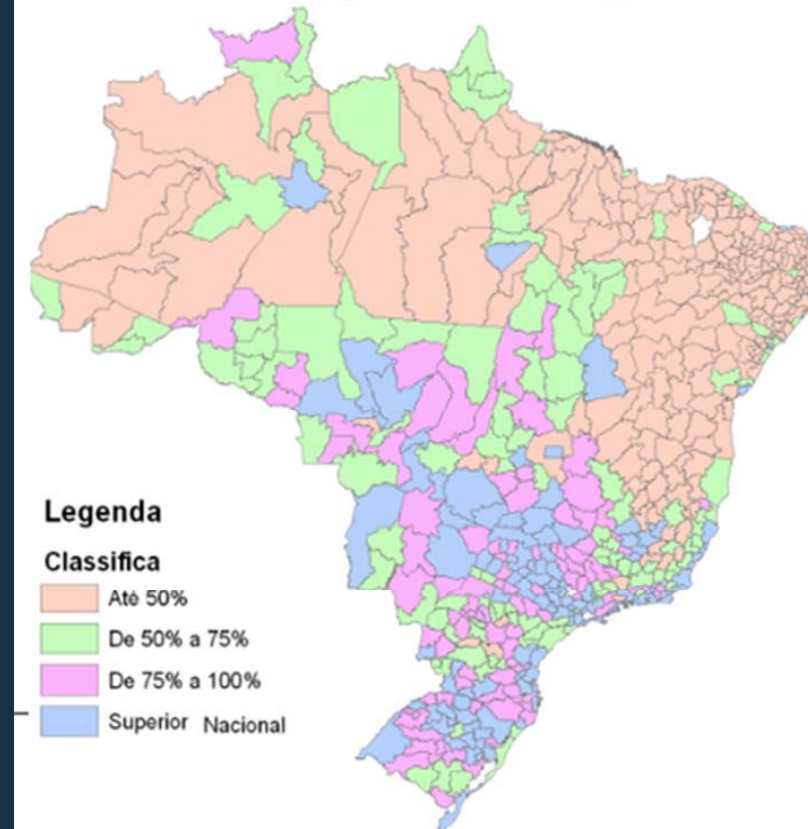

Divida Social no centro agenda

Divida Social no centro agenda -> pacto federativo -> ações e avanços concretos

Gasto Público Social (% PIB)

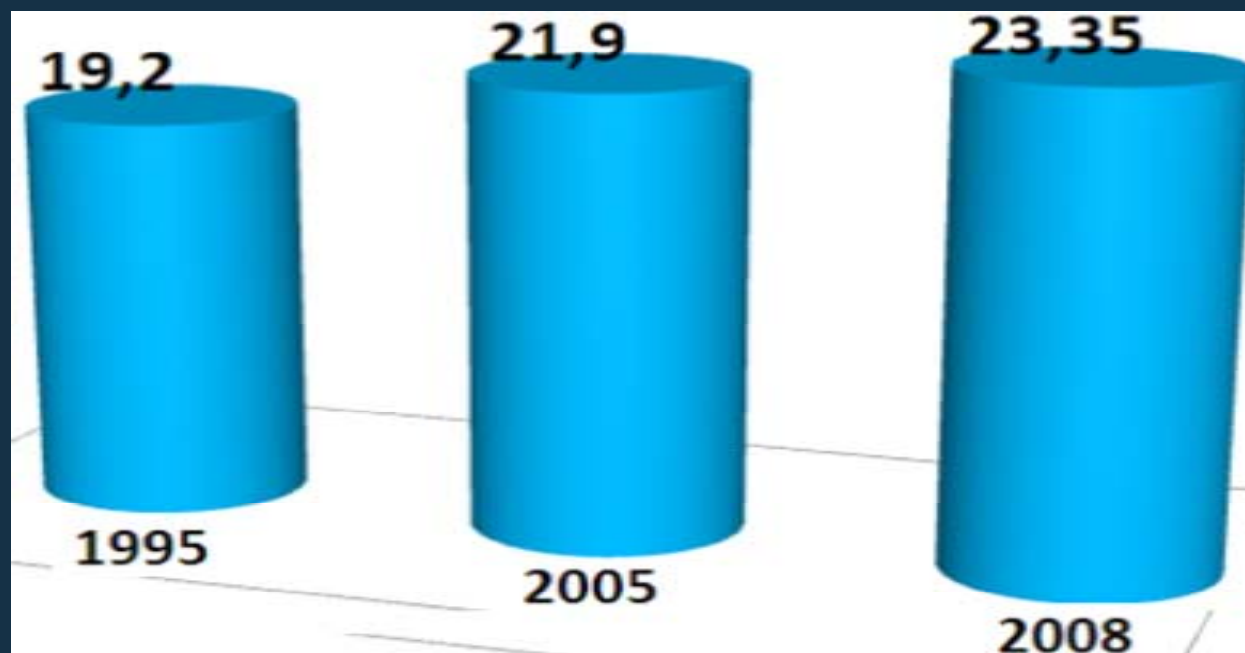

Ministério da
Integração Nacional

Fonte: IPEA



Eliminamos a Pobreza Extrema

Pobreza Extrema (%)

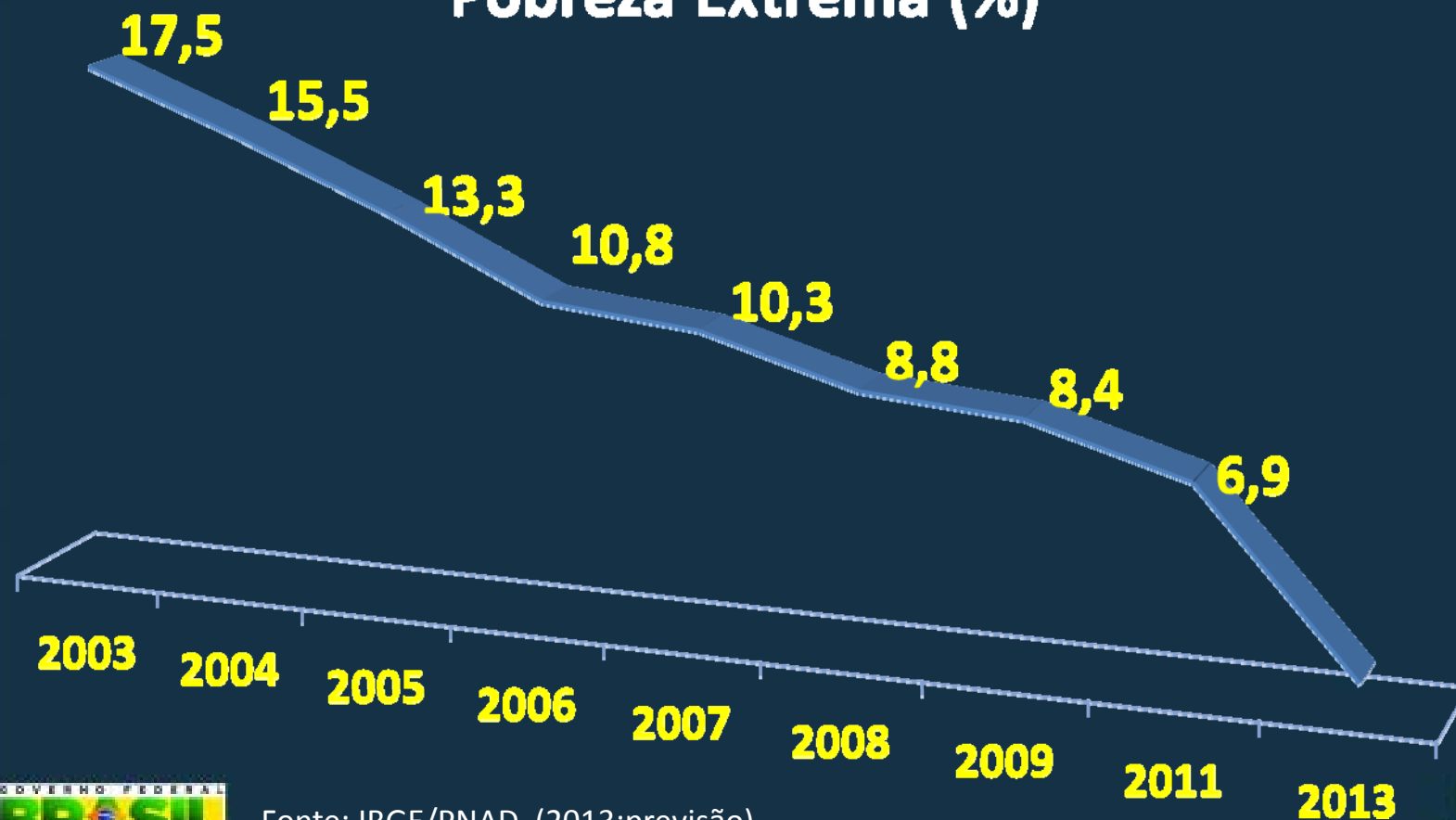

Fonte: IBGE/PNAD, (2013:previsão)



Ministério de
Integração Nacional



Desconcentramos a renda

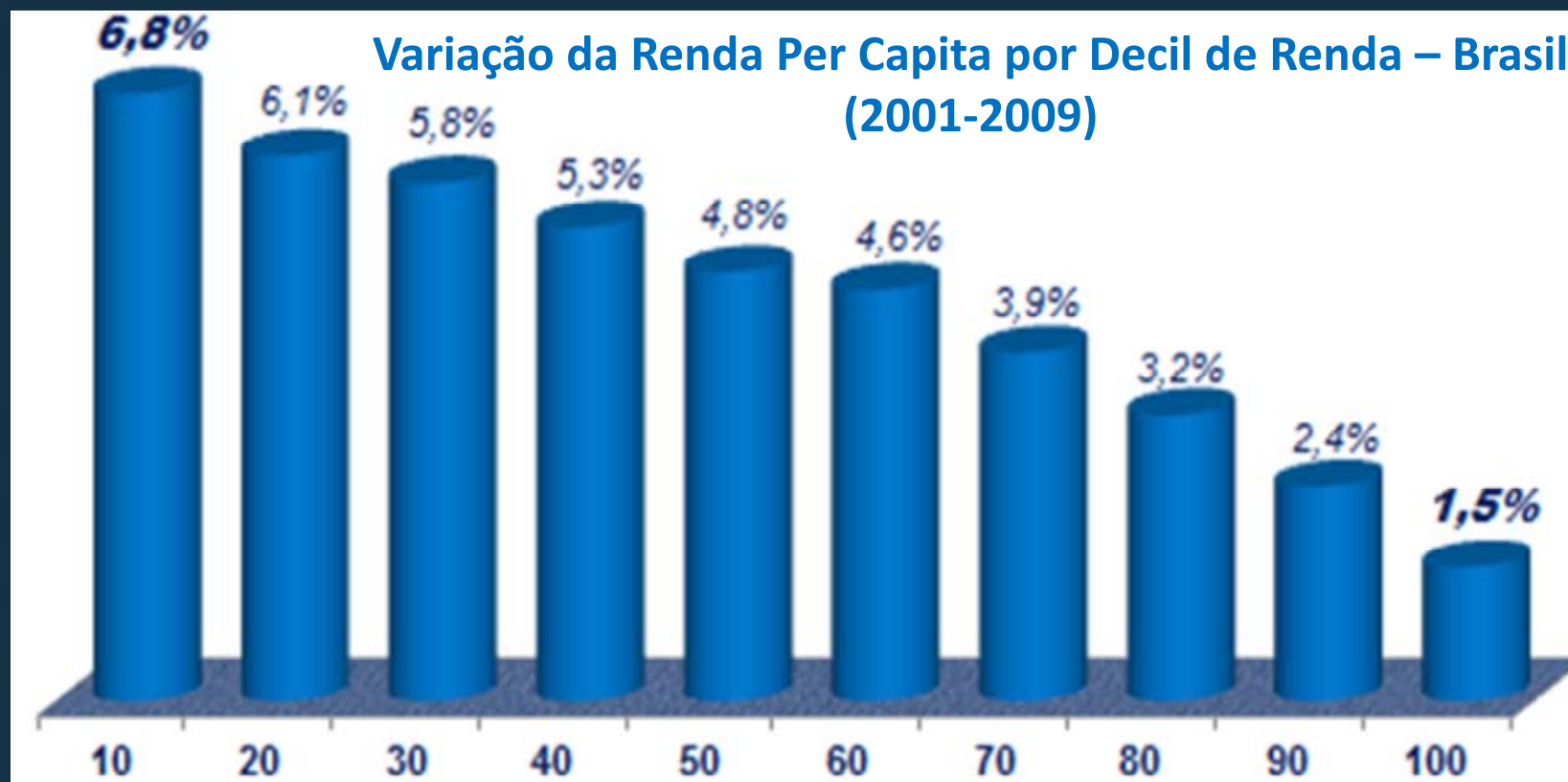

Fonte: CPS/FGV – PNAD/IBGE



Ministério da
Integração Nacional



Mais Ricos



Nos tornamos um país de Classe Média

Classes Sociais em % da População

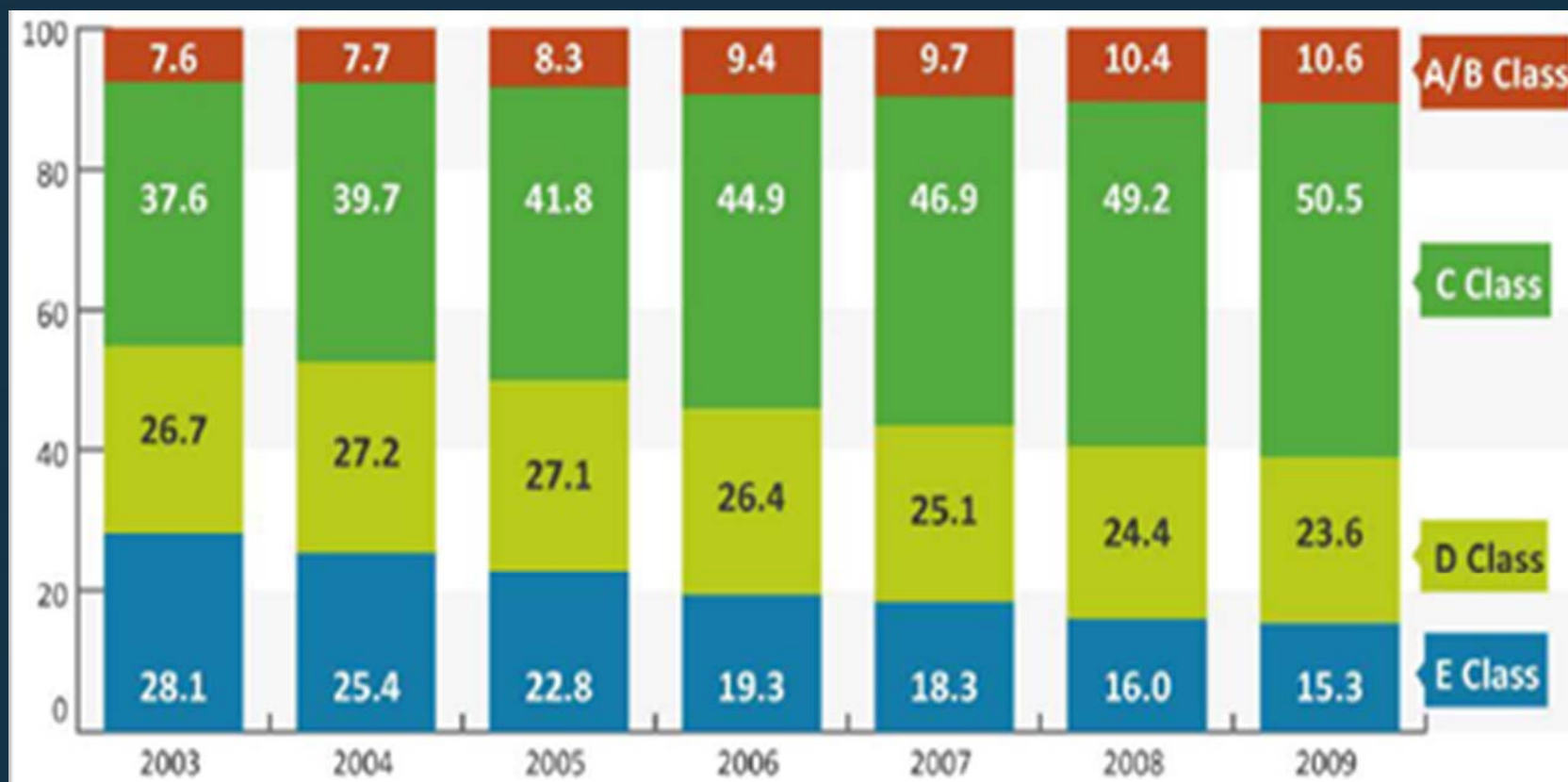

Fonte: Economática – Produzido pelo Ministério da Fazenda

*Renda domiciliar per capita por classes (preços de 2009)

Classe A/B: mais de R\$ 4.800 - Classe C: entre R\$ 1.115 e R\$ 4.800

Classe D: entre R\$ 804,00 e R\$ 1.115 - Classe E: menos de R\$ 804



Ministério da
Integração Nacional



Novo Modelo de Crescimento

Crescimento & Equidade social (um dos poucos no mundo hoje)

Brasil: evolução dos índices da renda *per capita* nacional e do grau de desigualdade da renda pessoal* (1960 = 100)

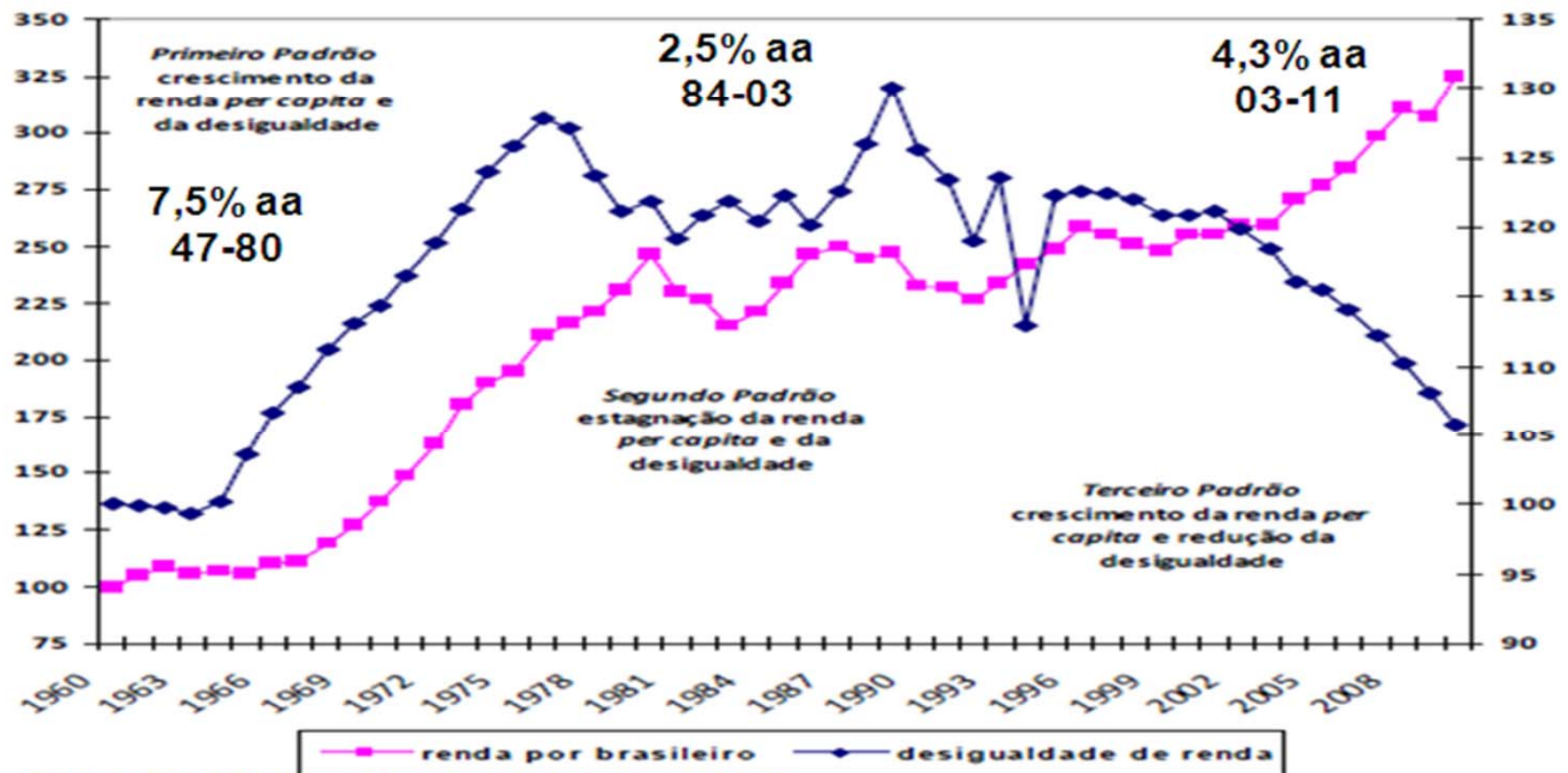

Fonte: IBGE/Contas Nacionais (elaboração Ipea)

*Índice de Gini

Reduzimos Desigualdade Regionais

**Brasil e Grandes Regiões: Taxa (%) de crescimento média anual do PIB
2000 - 2009**

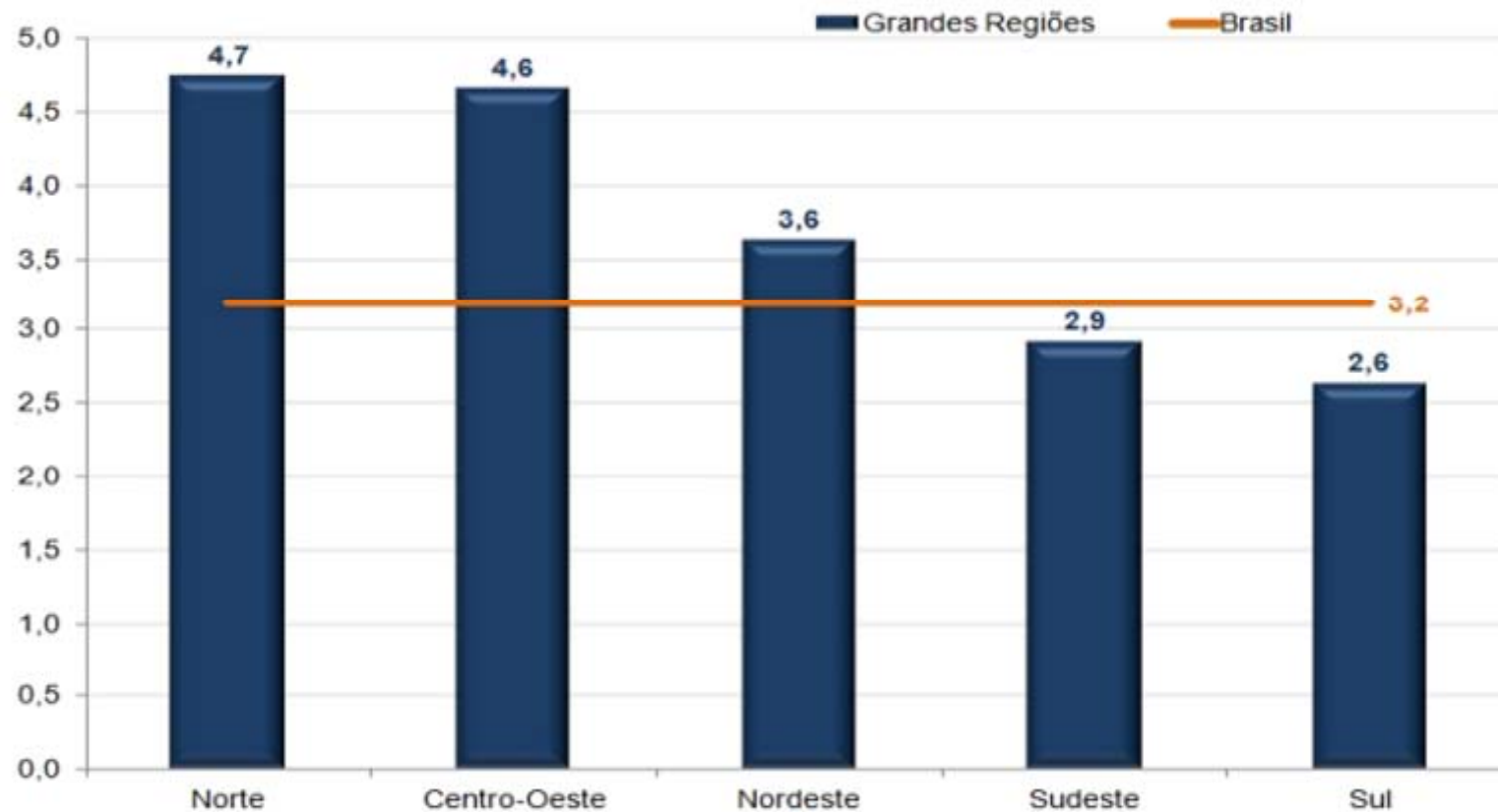

Fonte: Contas Regionais/IBGE. Elaboração CEPIAN



Mas a redução ainda é insuficiente

Mantido esse ritmo o PIB per capita do Nordeste só chegaria à marca de 75% do valor nacional em 2074

Razão entre o PIB per capita das macrorregiões e o PIB per capita brasileiro (1995-2008)

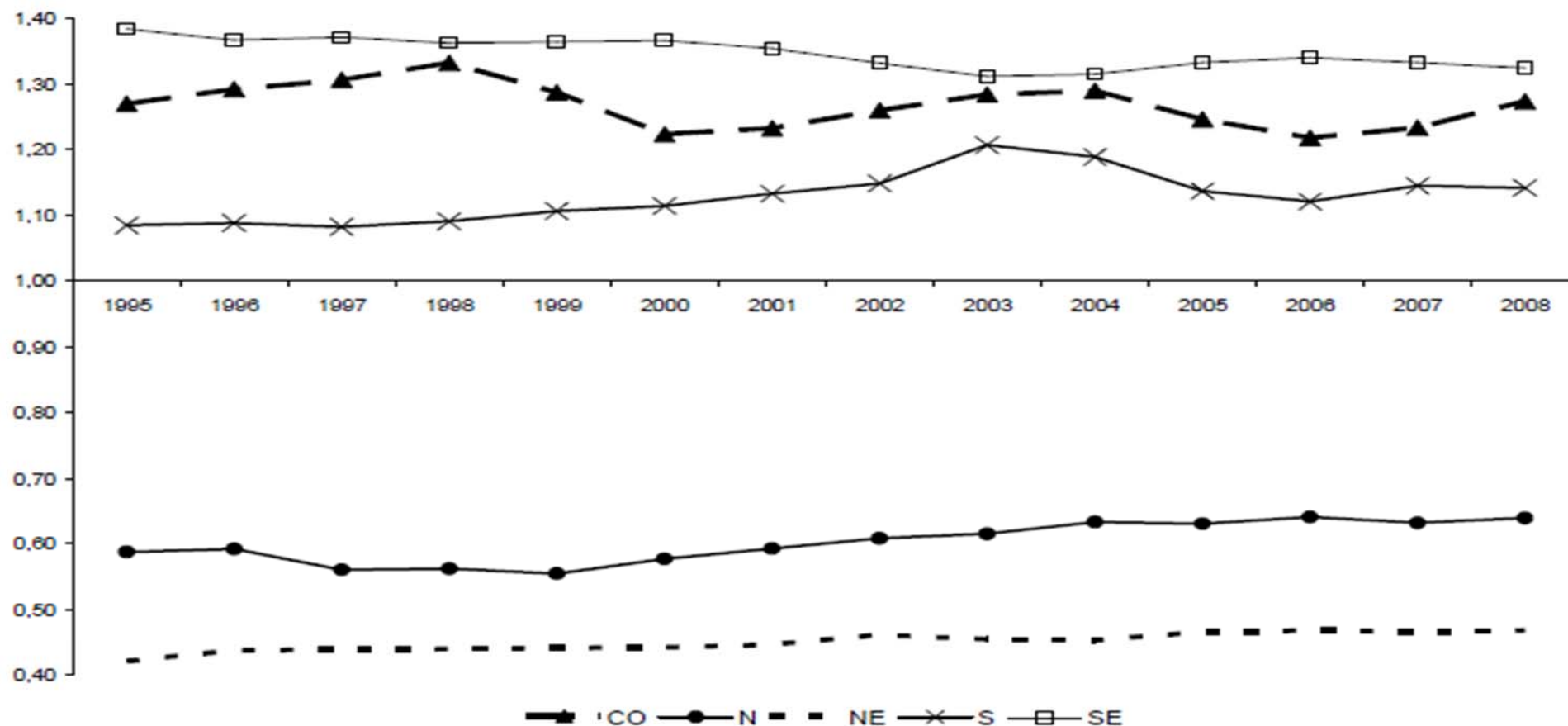

Fonte: Ipea a partir de dados do IBGE (2010)

Avançar na desconcentração regional é fundamental para consolidarmos o modelo de crescimento com inclusão

- Combinação Consumo & Investimento*
- Geração de emprego e renda de qualidade nas regiões menos desenvolvidas => base para 2º Passo do Brasil Sem Miséria => Inclusão Produtiva*



Ministério da
Integração Nacional



Porque uma nova PNDR

2. Tensão Federativa

Fragmentação da nação-> ilhas de dinamismo

Abandono das políticas de DR => Guerra Fiscal

Pauta Congresso: Reforma Tributária, FPE, Dívida dos Estados , Previdência Estadual



Ministério da
Integração Nacional



Porque uma nova PNDR

3. Dinamismo na Periferia

- ❑ Dinamismo nas regiões menos desenvolvidas
- ❑ Ampliação da competitividade do país aproveitando Diversidade Regional como ativo
- ❑ Já mostramos que é possível Crescimento & Equidade, podemos mostrar que é possível também:

Competitividade & Equidade

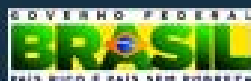

Ministério da
Integração Nacional



Novo Brasil



Ministério da
Integração Nacional



PNDR I 2003-2011

- ❑ Formulada em 2003 e institucionalizada em 2007
- ❑ Primeiro esforço de instituir uma política nacional de desenvolvimento regional no País.

VELHO

- ❑ *Abordagem Macrorregional*
- ❑ *Exógeno -> Top Down, Grandes investimentos, Sem Controle Social*
- ❑ *Moderno X Arcaico*



NOVO

- ❑ *Abordagem em Múltiplas Escalas - Ação Nacional*
- ❑ *Endógeno -> Bottom Up, Exploração do potencial local, Controle Social, "Empoderamento"*
- ❑ *Diversidade como ativo*

PNDR I 2003-2011

2 Pilares se frustraram:

- Fundo Nacional de Desenvolvimento Regional - FNDR**
- Câmara de Políticas de Integração Nacional de Desenvolvimento Regional. (Coordenação das políticas no território)**

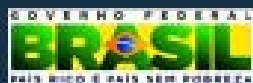

Ministério da
Integração Nacional



PNDR II – Objetivos da Política

Objetivo 1 – Convergência

□ Áreas como Renda Domiciliar per capita abaixo de 75% da média nacional

✓ Prioridade 1: até 50% da Média Nacional

✓ Prioridade 2: + de 50% até 75% da Média Nacional

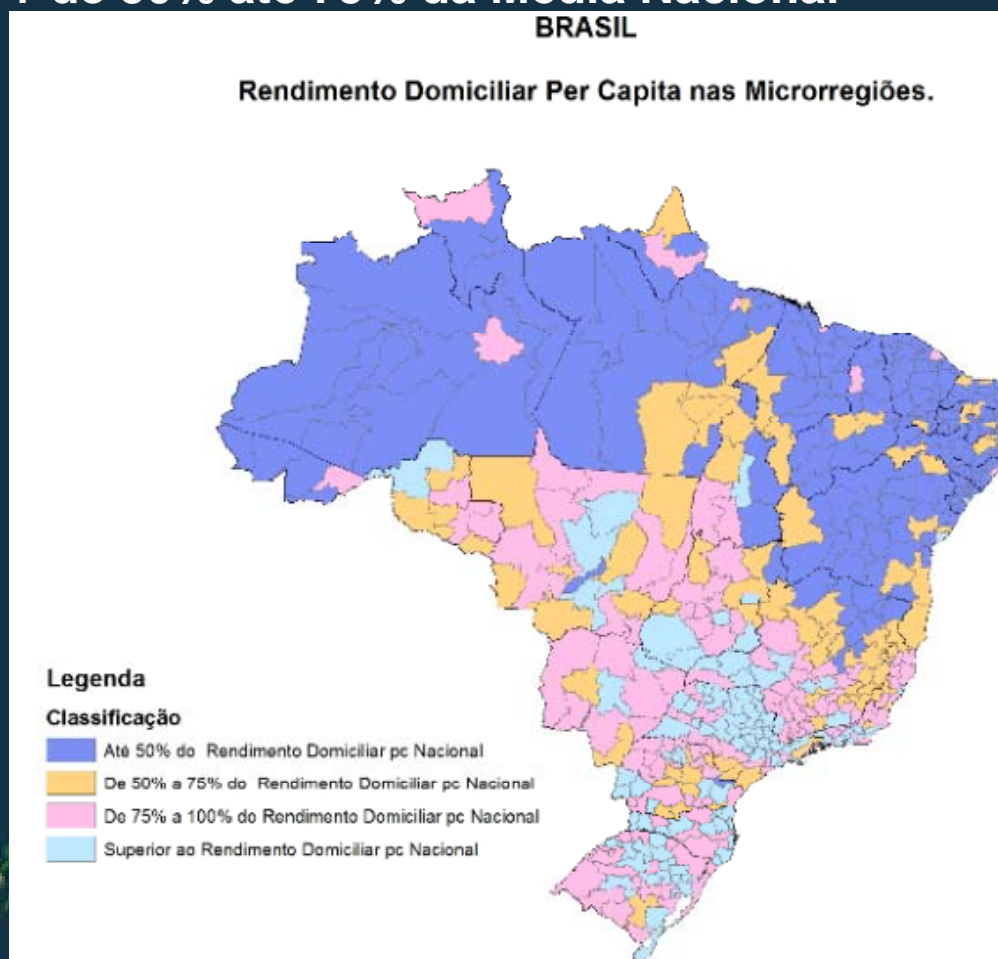

PNDR II – Objetivos da Política

Objetivo 2 – Deter o esvaziamento populacional

☐ Áreas com crescimento populacional até 50% da media nacional

✓ Prioridade 1: Crescimento Negativo - Prioridade 2: 0% a 50%

Crescimento Populacional nos Municípios

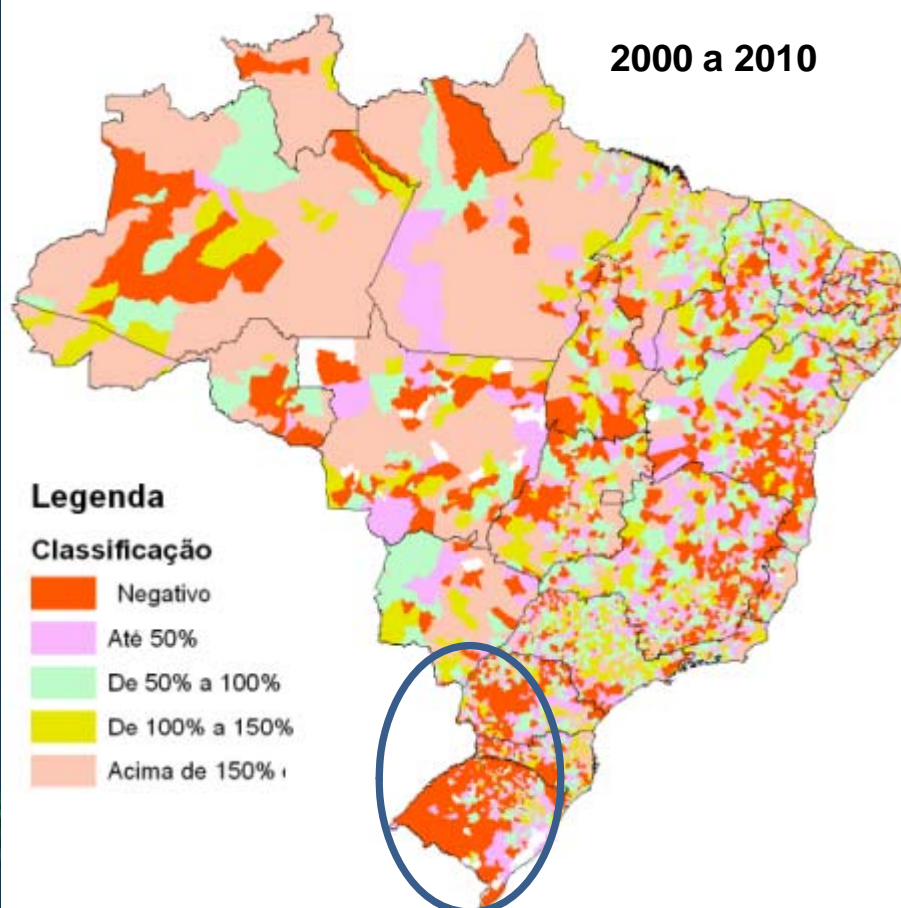

PNDR II – Objetivos da Política

Objetivo 3 - Agregação de Valor e Diversificação Econômica

Áreas com forte especialização na produção de commodities agrícolas ou minerais

Com baixo valor agregado nas exportações, baixa diversificação econômica, elevada desigualdade social, elevado risco ambiental



Ministério da
Integração Nacional



PNDR II

- 1. Novo Modelo de Governança**
- 2. Pacto de Metas**
- 3. Fundo Nacional de Desenvolvimento Regional**



Ministério da
Integração Nacional



1. Novo Modelo de Governança

Conselho Nacional de Desenvolvimento Regional

Câmara Nacional de Integração de Políticas Territoriais

Agências Macrorregionais

Comitês Regionais

Instâncias Subregionais

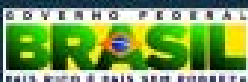

Ministério de
Integração Nacional



2. Pacto de Metas

Federalismo Cooperativo

Território
(várias escalas)

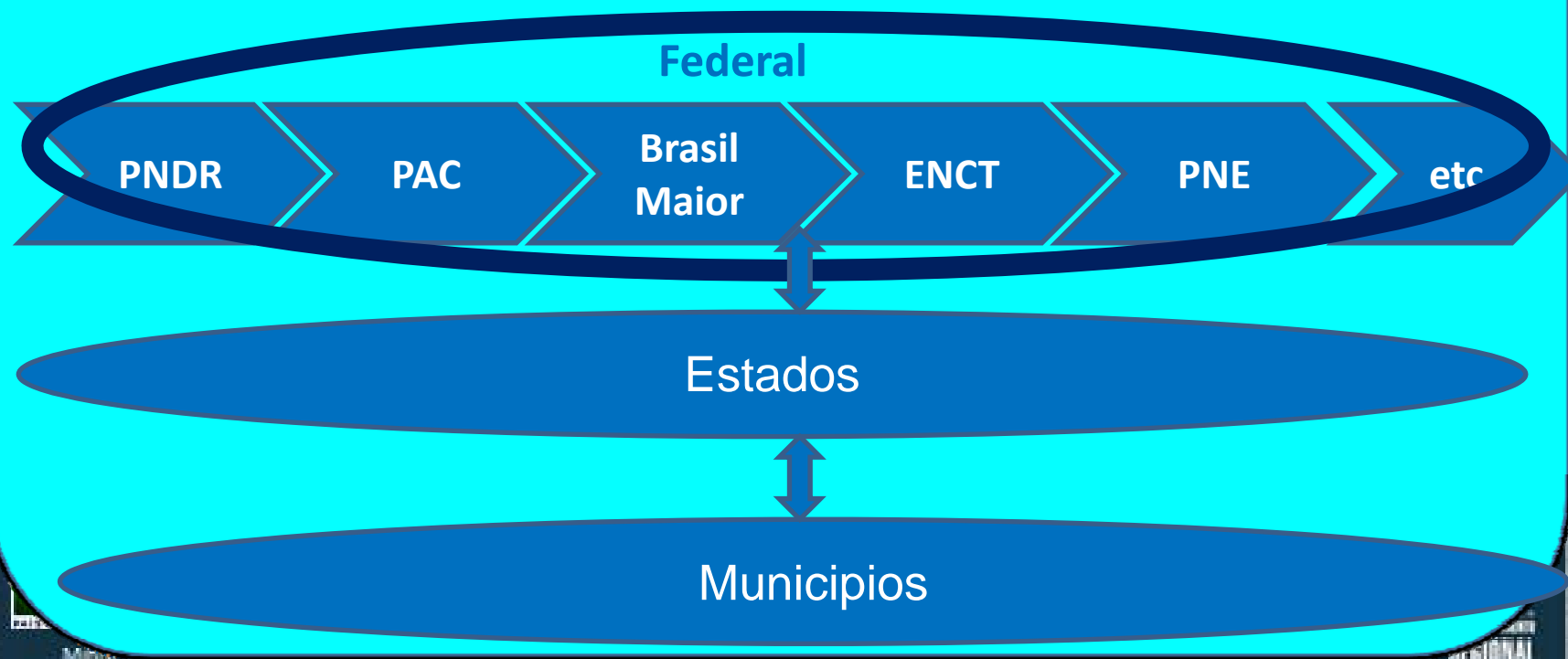

Meta Geral: 75% da Média Nacional

BRASIL

Rendimento Domiciliar Per Capita nas Microrregiões.

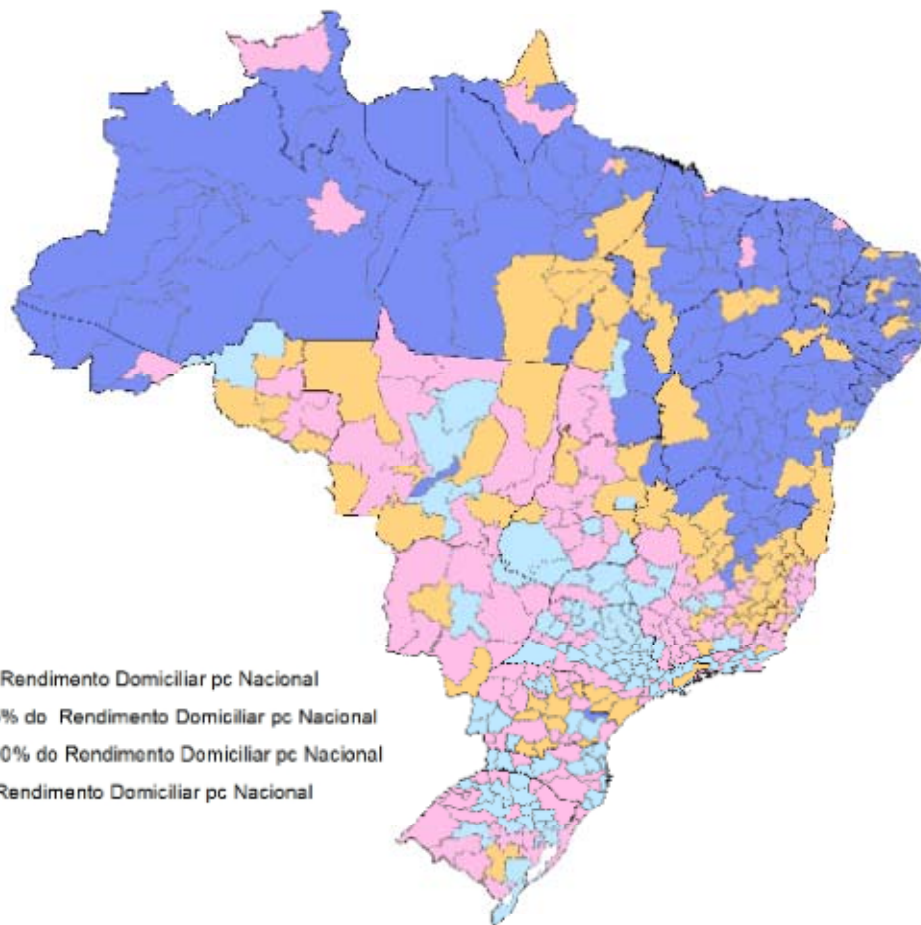

Legenda

Classificação

- Até 50% do Rendimento Domiciliar pc Nacional
- De 50% a 75% do Rendimento Domiciliar pc Nacional
- De 75% a 100% do Rendimento Domiciliar pc Nacional
- Superior ao Rendimento Domiciliar pc Nacional



Ministério da
Integração Nacional



Metas Nacionais Setoriais

Municípios
Qualidade da Educação
em 2010

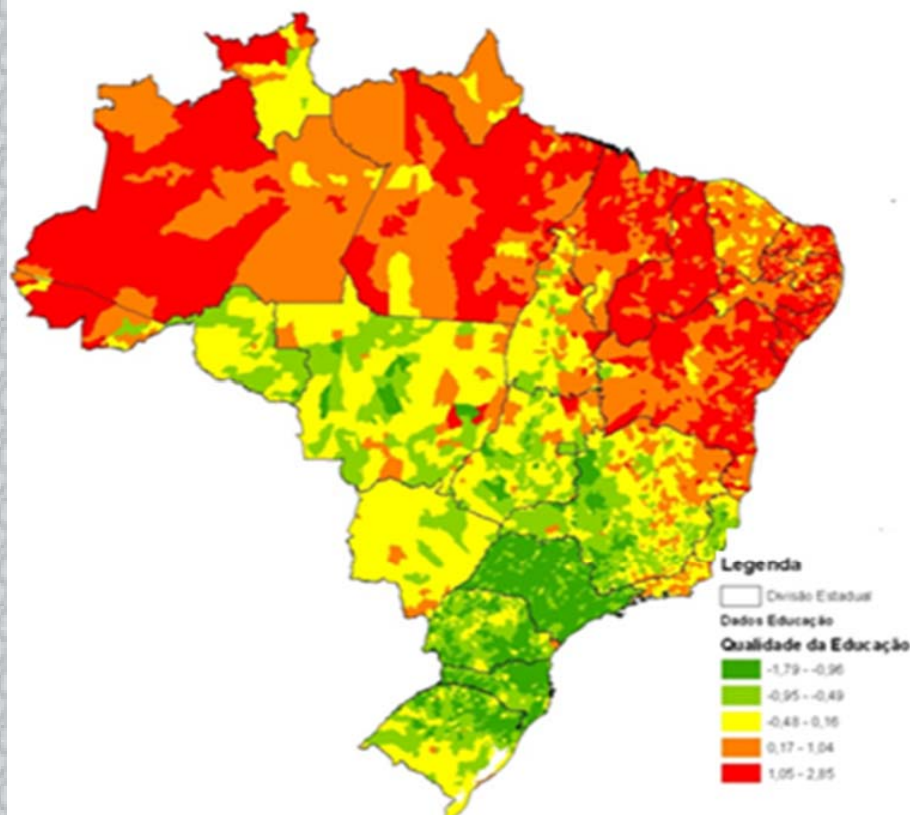

Indicador elaborado pela CGMA/SDR e composto por:

- Taxa Distorção Idade Série no Ensino Fundamental (INEP 2010);
- Taxa Distorção Idade Série no Ensino Médio (INEP 2010);
- Percentual de pessoas de 15 anos ou mais analfabetas (Censo Demográfico 2010).

Municípios
Acesso a Serviços Básicos
em 2010

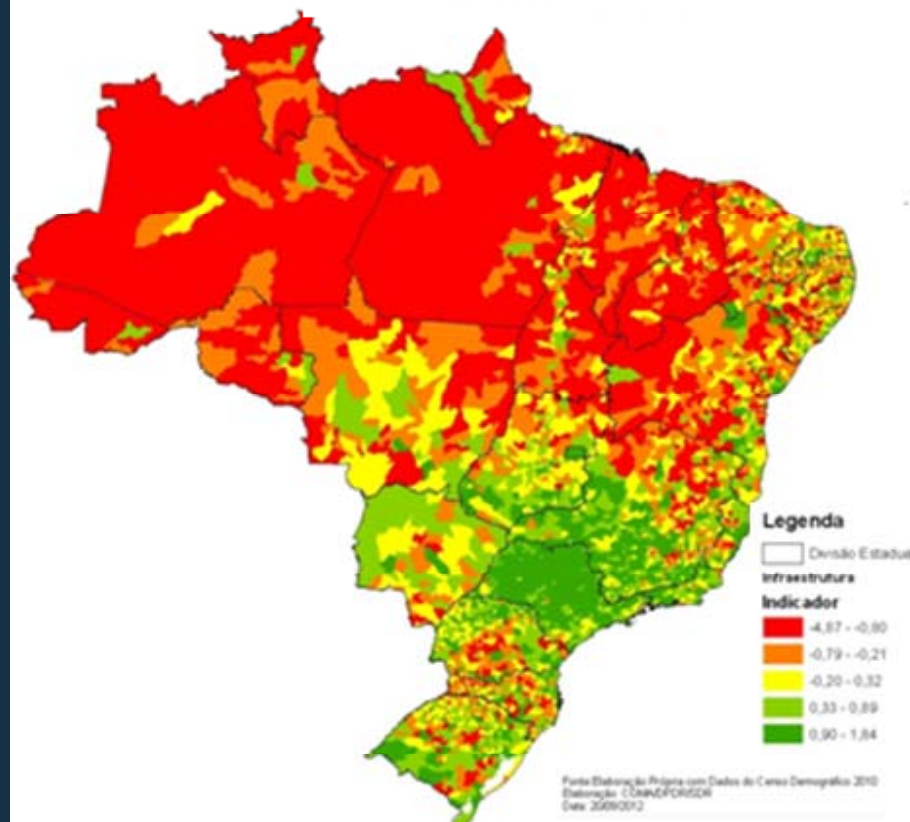

Indicador elaborado pela CGMA/SDR e composto por:

- Percentual de moradores em domicílios particulares com destino do lixo coletado (Censo 2010);
- Percentual de moradores em domicílios particulares com acesso à rede geral de água (Censo 2010);
- Percentual de moradores em domicílios particulares com acesso à rede coletora de esgoto (Censo 2010);
- Percentual de moradores em domicílios particulares com acesso à energia elétrica (Censo 2010).



Pacto de Metas (2013-2023)

EIXOS:

- Educação, Capacitação Profissional
- Saúde, Serviços Básicos (água, esgoto, lixo)
- Infraestrutura
- Ciência, Tecnologia e Inovação
- Desenvolvimento Produtivo
- Sustentabilidade



Exemplo Educação

Serão estabelecidas metas nacionais , estaduais e subregionais de redução das diferenças regionais em torno de indicadores chaves.

Indicador	Nordeste	Sudeste
% Analfabetos + 15 anos	19,1%	5,5%
Anos de estudos da pop. acima de 15 anos	6,3	8,5
IDEB EF	3,9	5,2
% Professores (EF e EM) com formação superior	46%	73%
Número de matriculados na educação profissional por mil hab	2,9	7,0
Número de doutores por 100 mil hab	2,4	9,5

3. Fundo Nacional de Desenvolvimento Regional

- ✓ Viabilizar e implementar o FNDR

E avançar nos demais instrumentos de Financiamento

- ✓ Aprimorar os Fundos Existentes (Fundos Constitucionais - FCs e de Fundos de Desenvolvimento FDs) assegurando maior seletividade espacial e setorial
- ✓ Maior integração e complementaridade entre os FCs, FDs e BNDES



Obrigado !

fernando.coelho@integracao.gov.br

Ministro de Estado da Integração Nacional

Telefone (61) 3414-xxxx

www.integracao.gov.br

