

SITUAÇÃO CRÍTICA DO SESEF / PLANSFER

**AUDIÊNCIA PÚBLICA
SENADO FEDERAL
- COMISSÃO DE ASSUNTOS SOCIAIS -
21 DE JUNHO DE 2011 - 09 HORAS**

**EXPOSIÇÃO
JORGE MOURA
DIRETOR EXECUTIVO DO SESEF - SERVIÇO SOCIAL DAS ESTRADAS DE FERRO**

SESEF - SERVIÇO SOCIAL DAS ESTRADAS DE FERRO

CRIAÇÃO

LEI Nº 3891 - 16 DE ABRIL DE 1961

FINALIDADES

**DEFESA DA SAÚDE E DO BEM ESTAR
DO FERROVIÁRIO E SUA FAMÍLIA**

ATIVIDADES

SAÚDE - EDUCAÇÃO - CULTURA - SERVIÇO SOCIAL

SESEF - SERVIÇO SOCIAL DAS ESTRADAS DE FERRO

VINCULAÇÃO INSTITUCIONAL **MINISTÉRIO DOS TRANSPORTES**

- **DNEF DEP. NACIONAL DAS ESTRADAS DE FERRO**
Lei nº 3.891, de 16 / 04 / 1961
- **RFFSA REDE FERROVIÁRIA FEDERAL S/A**
Lei nº 6.171, de 09 / 12 / 1974
- **VALEC ENGENHARIA, CONSTRUÇÕES E FERROVIAS**
Lei nº 11.483, de 31 / 05 / 2007
Artigo 17 - Inciso III

SESEF - SERVIÇO SOCIAL DAS ESTRADAS DE FERRO

SUSTENTAÇÃO FINANCEIRA ORIGINAL

1. FUNDO SOCIAL FERROVIÁRIO

**FORMADO PELA TAXA ADICIONAL DE 2%
SOBRE O FRETE FERROVIÁRIO**

**Criado pela Lei nº 3891 / 61, que autorizava
as operadoras ferroviárias estatais:
RFFSA, Vitória Minas, Carajás**

SESEF - SERVIÇO SOCIAL DAS ESTRADAS DE FERRO

2. ABONO SESEF / PLANSFER

**Criado pelo Acordo Coletivo de Trabalho / 1989, até hoje em vigor, de um abono, atualmente no valor de R\$ 61, concedido pelas empresas ferroviárias, hoje reduzido aos 413 ferroviários oriundos da RFFSA prestando seus serviços à VALEC, redução essa provocada pela aposentadoria em massa por ocasião da desestatização.
Arrecadação mensal de apenas R\$ 19 mil**

3. MENSALIDADES DOS PARTICIPANTES

**Plano sob regime de autogestão, com mensalidades em valores bastante inferiores aos praticados no mercado, já que possuía outras fontes de receita, como citado anteriormente.
PLANSFER nunca recebeu aportes de recursos públicos. 04**

SESEF - SERVIÇO SOCIAL DAS ESTRADAS DE FERRO

DETERIORAÇÃO DA RECEITA

RESUMO

1. DESESTATIZAÇÃO DA MALHA FERROVIÁRIA

Acarretou perda da receita da cobrança do adicional de 2% sobre o frete ferroviário

2. REDUÇÃO DO REPASSE DO ABONO SESEF / PLANSFER

Provocada pela diminuição do quantitativo de ferroviários ativos

SESEF - SERVIÇO SOCIAL DAS ESTRADAS DE FERRO

DETERIORAÇÃO DA RECEITA

RESUMO

- 3. REDUÇÃO DO QUANTITATIVO DE PARTICIPANTES DO PLANO**
No período de 2003 / 2008 - Provocou perda
da economia de escala - 43 mil para 13 mil

SESEF - SERVIÇO SOCIAL DAS ESTRADAS DE FERRO

PLANSFER PLANO DE SAÚDE DOS FERROVIÁRIOS

**Criado em 1989, pelo Acordo Coletivo de Trabalho.
Inicialmente somente para ferroviários ativos.
O modelo era de atendimento primário pelos Centros de
Promoção da Saúde - CEPROS (22) e a nível secundário
pelos laboratórios e hospitais conveniados.
Em 1993 foi estendido também a aposentados
e pensionistas.**

**2003 / 2008 - Extinção dos Conselhos locais, regionais e Nacional
dos Participantes, órgãos que acompanhavam o padrão de
atendimento do Plansfer em todas as unidades (CEPROS),
assim como a aplicação dos recursos financeiros.**

SESEF - SERVIÇO SOCIAL DAS ESTRADAS DE FERRO

ORIGEM DA CRISE PERÍODO DE 2003 A 2008

- ***PRODIGALIDADE DE GASTOS EM ATIVIDADES DIVERSAS AO PLANSFER***
Obras em patrimônio de terceiros, churrascos, shows, torneios etc.
- ***ESGOTAMENTO DA RESERVA TÉCNICA***
Para fazer frente aos novos gastos utilizaram-se os recursos aplicados no mercado financeiro, cujo resultado supria o deficit do PLANSFER
- ***DÍVIDAS COM A REDE CREDENCIADA E ROMPIMENTO DE CONVÊNIOS***
- ***PERDA DE QUALIDADE NO ATENDIMENTO***
- ***REDUÇÃO DE PARTICIPANTES - 43 MIL PARA 13 MIL***
Sairam do PLANSFER os mais novos e com melhores condições financeiras para suportar o custo de planos de saúde do mercado
- ***ENDIVIDAMENTO CRESCENTE - CHEGANDO A 45 MILHÕES DE REAIS***
- ***PERFIL ATUAL DOS PARTICIPANTES: IDOSOS E RENDA MODESTA***
- ***INTERVENÇÃO DA ANS, COM IMPLANTAÇÃO DE DIREÇÃO FISCAL***

SESEF - SERVIÇO SOCIAL DAS ESTRADAS DE FERRO

RESERVA TÉCNICA ESPECIFICAÇÃO

| |
|--|
| Títulos: Notas do Tesouro Nacional - NTNs - Série C |
| Valor Nominal em 01/07/2000 - R\$ 1.000,00 |
| Quantitativo: 33.447 NTNs |
| Atualização: IGPM |
| Juros: 6% ao ano, pagos semestralmente |
| Vencimento: 01 de março de 2011 |

EVOLUÇÃO

| Data | IGPM (%) | Valor Corrigido | Juros Acumulados | Montante |
|-------------------|-----------------|------------------------|-------------------------|-----------------------|
| 01/03/2003 | 1,1336 | 51.606.439,25 | - | 51.606.439,25 |
| 01/03/2011 | 5,1928 | 82.613.759,38 | 31.073.614,37 | 113.687.373,75 |

SESEF - SERVIÇO SOCIAL DAS ESTRADAS DE FERRO

RESERVA TÉCNICA

RESGATES

| DATA | QUANT. TÍTULOS | VALOR | DESÁGIO |
|---------------|----------------|----------------------|----------|
| 05/09/2003 | 11.000 | 13.253.000,00 | 10,70 % |
| 22/10/2004 | 12.000 | 18.926.000,00 | 12,00 % |
| 05/01/2005 | 3.500 | 5.726.000,00 | 10,00 % |
| 19/10/2005 | 3.000 | 4.836.000,00 | 12,00 % |
| 17/08/2006 | 1.000 | 1.681.640,07 | 9,50 % |
| 24/10/2006 | 1.000 | 1.686.096,68 | 9,15 % |
| 25/01/2007 | 1.947 | 3.474.879,04 | 8,60 % |
| TOTAIS | 33.447 | 42.741.000,00 | - |

SESEF - SERVIÇO SOCIAL DAS ESTRADAS DE FERRO

TENTATIVAS DE SOLUÇÃO A PARTIR DE 12 DE NOVEMBRO DE 2008

- **MINISTÉRIO DOS TRANSPORTES: RECOMPOSIÇÃO DO CONSELHO DELIBERATIVO E REORGANIZAÇÃO DO SESEF**
- **DESIGNAÇÃO DE NOVO DIRETOR EXECUTIVO**
- **AUSTERIDADE NA GESTÃO**
- **ACT - 2008 / 2009 - ACRÉSCIMO SALARIAL - TENTATIVA DE RECOMPOSIÇÃO DO ABONO SESEF / PLANSFER**
- **FRUSTRAÇÃO NO REPASSE DIRETO PARA O SESEF / PLANSFER**
- **CONVÊNIO FNTF / INSS - APENAS 429 AUTORIZAÇÕES NO VALOR DE R\$ 23.595,00**
- **IMPEDIMENTO DE APORTE DE RECURSOS - LEI Nº 11.483 - ART. 17 - INCISO III**
- **TENTATIVAS DE EMENDAS A MEDIDAS PROVISÓRIAS QUE ESTAVAM TRAMITANDO**
- **PROPOSTA DE MEDIDA PROVISÓRIA ESPECÍFICA TRAMITANDO NO M.T. SOB O Nº 50000.018416/2011-13.**

SESEF - SERVIÇO SOCIAL DAS ESTRADAS DE FERRO

SITUAÇÃO ATUAL

DETERMINAÇÃO DA ANS PARA ALIENAÇÃO DA CARTEIRA

Resolução Operacional nº 1037 / 2011 - D.O.U. 18 / 05 / 2011

Ofício de Intimação nº 601, de 19 / 05 / 2011

Prazo: 30 dias

CONSEQUÊNCIAS

Perda de um patrimônio dos ferroviários

13 mil participantes atingidos

Dificuldades para migração da grande maioria para outros planos

Desemprego de cerca de 250 funcionários

SESEF - SERVIÇO SOCIAL DAS ESTRADAS DE FERRO

SOLUÇÃO

RESSARCIMENTO

Recomposição da Reserva Técnica com um aporte único do valor equivalente a 33.447 NTNs
Proposta de Medida Provisória em estudo sob o Nº 50000.018416/2011-13

PERSPECTIVAS

Equacionamento da dívida
Reativação de convênios
Retomada dos padrões de qualidade de atendimento
Ampliação do quadro de participantes
Autosustentação

SESEF - SERVIÇO SOCIAL DAS ESTRADAS DE FERRO

DISTRIBUIÇÃO DE BENEFICIÁRIOS POR FAIXA ETÁRIA

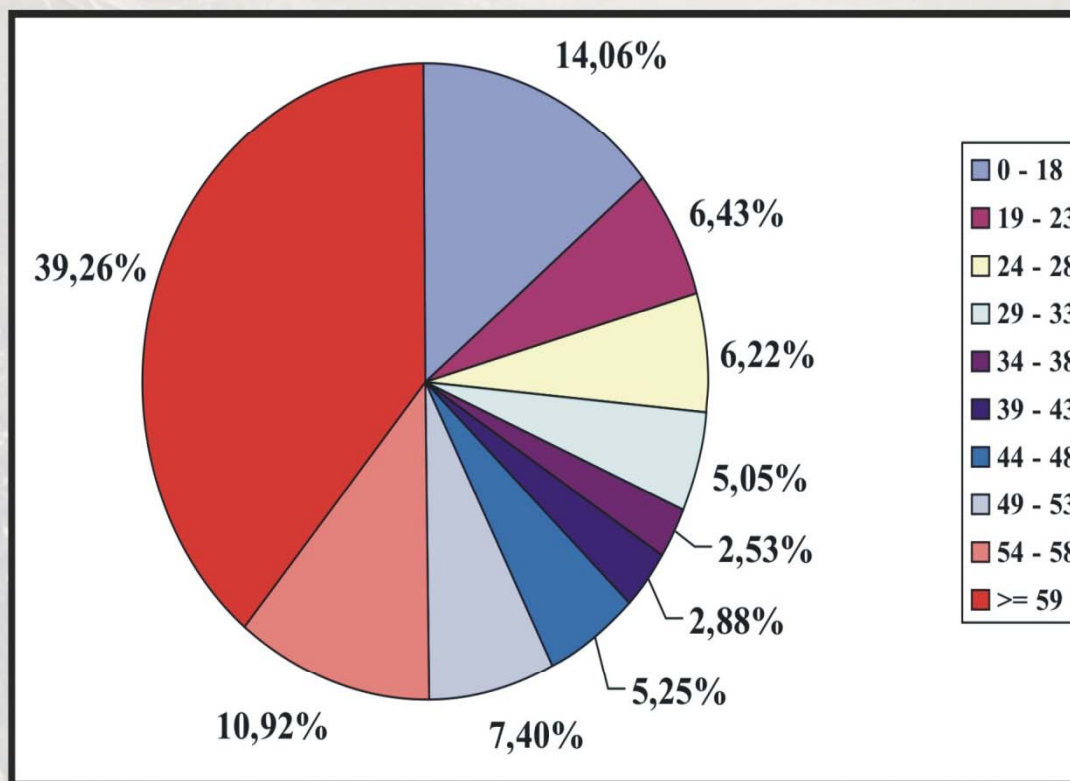

SESEF - SERVIÇO SOCIAL DAS ESTRADAS DE FERRO

10 participantes mais idosos do PLANSFER por unidade

| UNIDADE | FAIXA ETÁRIA |
|---------------------|--------------|
| São Luiz - MA | 80 a 89 |
| Fortaleza - CE | 82 a 94 |
| Natal - RN | 73 a 93 |
| João Pessoa - PB | 68 a 93 |
| Maceió - AL | 75 a 87 |
| Recife - PE | 88 a 94 |
| Salvador - BA | 88 a 97 |
| Alagoinhas - BA | 83 a 94 |
| Belo Horizonte - MG | 87 a 93 |
| Juiz de Fora - MG | 92 a 101 |
| Araguari - MG | 82 a 102 |
| Divinópolis - MG | 64 a 89 |
| Lavras - MG | 83 a 91 |
| Montes Claros - MG | 75 a 92 |

| UNIDADE | FAIXA ETÁRIA |
|---------------------|--------------|
| Santos Dumont - MG | 88 a 95 |
| Rio de Janeiro - RJ | 93 a 99 |
| Campos - RJ | 94 a 101 |
| Barra do Piraí - RJ | 88 a 98 |
| Três Rios - RJ | 88 a 97 |
| São Paulo - SP | 81 a 93 |
| Bauru - SP | 88 a 95 |
| Curitiba - PR | 88 a 94 |
| Apucarana - PR | 58 a 87 |
| Ponta Grossa - PR | 83 a 89 |
| Tubarão - SC | 78 a 92 |
| Mafra - SC | 82 a 92 |
| Porto Alegre - RS | 80 a 88 |
| Santa Maria - RS | 78 a 96 |



CIRURGIAS PENDENTES / 2011

| <i>Nome do Beneficiário</i> | <i>Nome da Cirurgia / Procedimento</i> | <i>Data da entrega</i> | <i>Idade</i> |
|--|---|------------------------|----------------|
| Edir Miguel da Silva | Angiografia Digital c/implante de Stent | 27/05/10 | 50 anos |
| Almeida Campos de Medeiros | Artroscopia do Joelho | 13/07/10 | 60 anos |
| Íris de Abreu Santos | Prolapso de Cúpula Vaginal | 15/07/10 | 70 anos |
| Marlene da Silva Vilas Boas | Varicectomia bilateral | 21/07/10 | 46 anos |
| Albertina Garcia Lopes de Souza | Tenólise no Túnel ósseo fibroso | 06/08/10 | 52 anos |
| Eleni dias Matos | Tratamento cirúrgico Halux Valgus / pé D | 19/08/10 | 55 anos |
| Joaquim Alves da Silva | Artroscopia do Joelho | 23/08/10 | 72 anos |
| Maria José Gama de Carvalho | Artroscopia do Ombro | 30/08/10 | 76 anos |
| Priscila Carvalho Silva | Varicectomia bilateral | 09/09/10 | 31 anos |
| Maria Efigênia Faria Soares | Transposição de Tendões a nível do pé | 16/09/10 | 49 anos |
| Fabrcício Cheab G.Penna | Artroscopia do Joelho | 16/09/10 | 26 anos |
| Alfredo Maximiano | Bloqueio de Nervos Periféricos | 23/09/10 | 60 anos |
| João Batista Tavares | Rizotomia Percutânea | 27/09/10 | 53 anos |
| Glória Regina Santos Silva | Facetomia c/implante de lente intra ocular | 29/09/10 | 61 anos |
| Marta Oliveira de Souza Barreto | Sling c/prótese + Colpoplastia c/perineorrafia | 04/10/10 | 48 anos |
| Dilermando Campos Filho | Doença de Peyronie – tratamento cirúrgico | 08/10/10 | 65 anos |
| Elza Gonçalves Alves | Colecistectomia | 01/11/10 | 79 anos |
| José Maria Filho | Retirada de Prótese no Quadril | 19/11/10 | 86 anos |
| Maria José Fernandes Melo | Varicectomia | 23/11/10 | 61 anos |
| Fernando Gomes de Oliveira | Vasectomia (Ambulatorial) | 23/11/10 | 43 anos |
| Evandro Dias Vilela | Retirada de Haste na Tíbia E | 03/12/10 | 25 anos |
| José Silva Filho | Hérnia Inguinal Bilateral | 04/01/11 | 67 anos |
| Eulina Alves de Souza | Prolapso retal-tratamento cirúrgico | 14/01/11 | 84 anos |
| Edson de Paula e Souza | Varicectomia bilateral | 24/01/11 | 47 anos |
| Dirceu Geraldo da Silva | Facetomia c/implante intra ocular+antiglaucomatosa | 27/01/11 | 73 anos |
| Gilberto Cunha de Oliveira | Microcirurgia p/ tumor intrarraquiano | 02/02/11 | 46 anos |
| José Maria Abreu | TT.cirurgico Hiperqueratose plantar pé bilateral | 04/02/11 | 87 anos |
| Priscila de Souza Barreto | Tumor sinovial – TT.cirurgico | 09/02/11 | 18 anos |
| Rita de Cássia Faria de Araújo | Exerese de lesão com marcação estereotáxica | 11/03/11 | 53 anos |
| Weverton Lima Araújo | Microcirurgia para tumor cerebral | 17/03/11 | 22 anos |
| Maria do Carmo Lopes de Moraes | Varicectomia Bilateral | 22/03/11 | 55 anos |
| Heber Garcia Mourão | Ureterotomia + ureterosopia | 29/03/11 | 57 anos |
| Maria Emília de Oliveira de Paula | Varicectomia Bilateral | 06/04/11 | 48 anos |
| Edésia Maria Horta da Silva | Rizotomia lombar | 12/04/11 | 54 anos |
| Luiz Carlos Kümmler Guimarães | Varicectomia + hernioplastia | 29/04/11 | 64 anos |
| Maria do carmo Lopes Moraes | TTo cirúrgico fratura tornozelo | 05/05/11 | 55 anos |
| Roberto Silva | Vitrectomia+Membramectomia+endodiatermia | 06/05/11 | 55 anos |
| Lorena Rangel Bertolini | Tenoplastia tendão aguda pé – Bilateral | 19/05/11 | 14 anos |
| Chaiara Mourão Furtado | Tratamento cirúrgico pé plano | 23/05/11 | 18 anos |
| Lucrecia B.C.Martins | Artroscopia + tenodese do bíceps ombro E | 23/05/11 | 58 anos |
| Irene Marques de Jesus Borges | Varicectomia Bilateral | 30/05/11 | 53 anos |
| Edson de Paula e Souza | Artroscopia cirúrgica do Joelho Direito | 02/06/11 | 47 anos |
| Sueli Santos | Instabilização do ombro TT Cirúrgico | 07/06/11 | 47 anos |
| Antônio Donizete Souza | Artroscopia+Osteotomia+Reconstrução do Pivot | 14/06/11 | 56 anos |
| | | | |
| | | | |
| | | | |

Observações :

- **Beneficiários que cancelaram o plano de Saúde devido a demora na liberação da cirurgia.**
- **Cirurgias liberadas**
- **Beneficiários que solicitaram as guias de volta.**
- **Liberado por solicitação Judicial**