



**MJ - DEPARTAMENTO DE POLÍCIA FEDERAL**



# **DIRETORIA DE COMBATE AO CRIME ORGANIZADO – DCOR/DPF**

**Tema: Enfrentamento ao tráfico de drogas pela Polícia Federal.**

**Brasília – abril de 2011**



**MJ - DEPARTAMENTO DE POLÍCIA FEDERAL**



**OBJETIVOS : Apresentar as estratégias de enfrentamento ao tráfico de drogas pela Polícia Federal.**



# **SUMÁRIO**

- 1 – Principais drogas ilícitas**
- 2 – Fronteiras**
- 3 – Estratégias de enfrentamento**
- 4 – Resultados operacionais**
- 5 – Conclusão**



**MJ - DEPARTAMENTO DE POLÍCIA FEDERAL**



# **Tema: Enfrentamento ao tráfico de drogas pela Polícia Federal**

## **1 – PRINCIPAIS DROGAS ILÍCITAS**



## Principais drogas ilícitas consumidas no Brasil

### ◆ Maconha

- Consumo: 2,6 % da população, estabilizado
- Regiões produtoras : Paraguai, Pernambuco, Bahia, Maranhão e Para

### ◆ Cocaína e crack

- Consumo: 0,7 % a 1% da população, crescente
- Regiões produtoras: Bolívia, Peru e Colômbia

Fonte: UNODC, Governo Federal, 2009



# MJ - DEPARTAMENTO DE POLÍCIA FEDERAL



## AMERICA DO SUL

• 10 PAISES  
FRONTEIRA COM  
BRASIL

• 03 MAIORES  
PRODUTORES  
MUNDIAIS DE  
COCAINA

• 2º MAIOR  
PRODUTOR DE  
MACONHA





MJ - DEPARTAMENTO DE POLÍCIA FEDERAL



# TRÁFICO DE COCAÍNA



**UNODC**

Escritório das Nações Unidas  
sobre Drogas e Crime

## Produção:

- ✓ Redução de 18% na Colômbia;
- ✓ Aumento de 4% no Peru;
- ✓ Aumento de 6% na Bolívia.









**MJ - DEPARTAMENTO DE POLÍCIA FEDERAL**



# **Tema: Enfrentamento ao tráfico de drogas pela Polícia Federal**

## **2 - FRONTEIRAS**



# MJ - DEPARTAMENTO DE POLÍCIA FEDERAL



## FRONTEIRAS DO BRASIL

Brasil-Guiana Francesa	- 730 km
Brasil-Suriname	- 593 km
Brasil-Guiana	- 1.606 km
Brasil-Venezuela	- 2.199 km
Brasil-Colômbia	- 1.644 km
Brasil-Peru	- 2.995 km
Brasil-Bolívia	- 3.423 km
Brasil-Paraguai	- 1.366 km
Brasil-Argentina	- 1.261 km
Brasil-Uruguai	- 1.069 km
Fronteiras Terrestres	- 16.886 km
Costa Marítima	7.408 - km





## MJ - DEPARTAMENTO DE POLÍCIA FEDERAL



- **FRONTEIRA EUA x MÉXICO: 3.141 Km;**
- **FRONTEIRA SECA BRASILEIRA: 16.886 Km.**





**MJ - DEPARTAMENTO DE POLÍCIA FEDERAL**



## **EXTENSA REDE FLUVIAL – Principalmente Bacia Amazônica**





MJ - DEPARTAMENTO DE POLÍCIA FEDERAL



# BOLÍVIA - TRÁFICO COCAÍNA

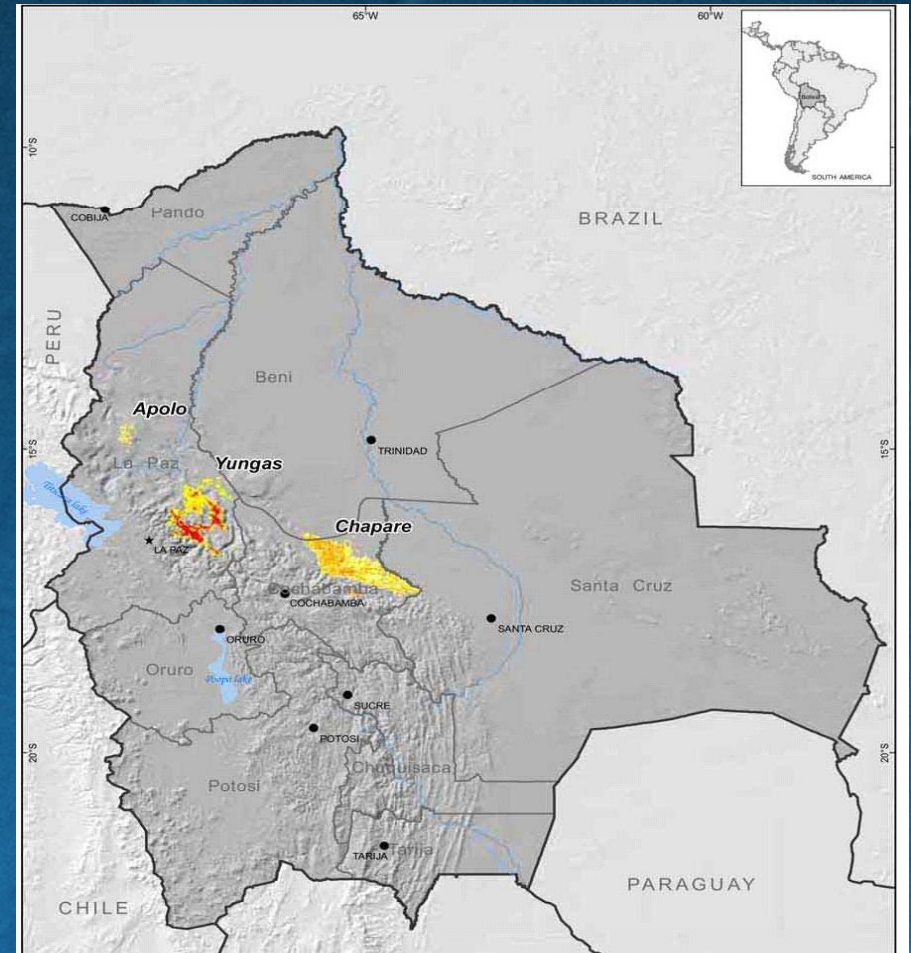
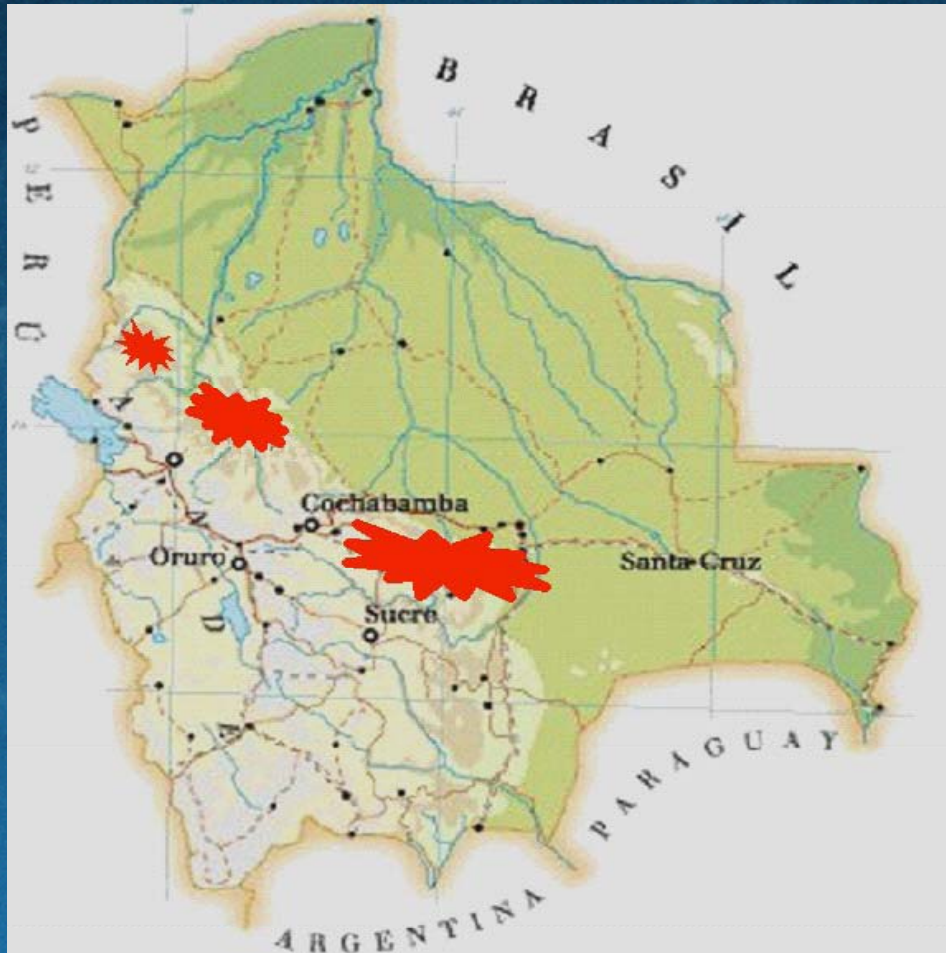



Trevo localizado no km 08 da BR 174 –  
Acesso à BR 070

Distância de 80 km até a Bolívia

BR 070 – SAN MATHIAS (BOLÍVIA)

BR 174 – CÁCERES

BR 174 – PONTES E LACERDA





# MJ - DEPARTAMENTO DE POLÍCIA FEDERAL



**Km 20 da BR 174 – Local denominado “Pé de Anta”.  
Acesso à Rodovia MT 175 que liga o Distrito de Horizonte  
do Oeste ao Km 770 da BR 070**





## Km 50 da BR 174 – Entroncamento da Rodovia MT 175





# PARAGUAI

## TRÁFICO DE MACONHA E COCAÍNA

BOLÍVIA

BRASIL



21°

Fortín Madrejón

BELA VISTA

PONTA PORÃ

Mariscal Estigarribia

Pedro Juan Caballero

Trópico de Capricórnio

Concepción

PARAGUAI

GUAIRA

25°

Assunção

Fernando de la Mora

Ciudad del Este

ARGENTINA

Lambaré

San Lorenzo

FOZ DO IGUAÇU

 Patrimônio cultural

Villarrica

MISSIONES Encarnación

ESCALA

62°

58°

0

180 km

Cerro León  
1.000m

Verde

Monte Lindo

Pilcomayo

Itaipu

Ybicayán

Paraná



**MJ - DEPARTAMENTO DE POLÍCIA FEDERAL**



**Tema: Enfrentamento ao tráfico de drogas pela Polícia Federal.**

## **3 – ESTRATÉGIAS DE ENFRENTAMENTO**



## **Estratégia para redução da oferta**

- ◆ **Priorizar a região de fronteira**
- ◆ **Investir em tecnologia**
- ◆ **Ampliar cooperação com órgãos federais e estaduais no Brasil**
- ◆ **Ampliar cooperação internacional**
- ◆ **Priorizar combate ao crime organizado**



## **Ações na região de fronteiras**

- ◆ **Aumento do efetivo nas fronteiras**
  - **2006 – 553 policiais**
  - **2010 – 982 policiais**
- ◆ **Prioridade na destinação de recursos humanos e materiais.**



## **Investimentos em Tecnologia**

- ❖ **Projeto VANT**
  - ❑ 5 bases com 3 VANTs cada
  - ❑ Geração de imagens para reação imediata
  - ❑ Monitoramento contínuo das fronteiras
- ❖ **Projeto CINTEPOL – Centro Integrado de Inteligência Policial.**
- ❖ **Projeto PEQUI – Perfil Químico da Droga**
- ❖ **Projeto AFIS**



**MJ - DEPARTAMENTO DE POLÍCIA FEDERAL**



# Investimentos em Tecnologia

## Projeto VANT





## **Combate às organizações criminosas especializadas no tráfico de drogas**

- ◆ **Emprego de técnicas especiais de investigação**
  - **Ação controlada e entregas vigiadas**
  - **Interceptação de comunicações**
  
- ◆ **Foco no patrimônio obtido por meio ilegal**
  - **Investigação sobre lavagem de ativos**
  - **Confisco de bens e valores**
  
- ◆ **Objetivo maior: neutralizar a organização**



## Outras estratégias de enfrentamento ao tráfico de drogas

- ◆ Inteligência – bancos de dados.
- ◆ **Operação Sentinela:** Polícia Federal; Polícia Rodoviária Federal; Força Nacional de Segurança; Receita Federal; Polícias Estaduais; Polícias Estaduais de Fronteira; Forças Armadas.
- ◆ Integração com as Forças Armadas – CICCON.
- ◆ Integração com Policias Estaduais – PFRON´s.
- ◆ Capacitação de Policiais.





## **Outras estratégias de enfrentamento ao tráfico de drogas**

- ◆ **Parceria na erradicação maconha Paraguai.**
- ◆ **Parceria na erradicação coca na Bolívia e Peru.**
- ◆ **Cooperação Internacional com Paraguai; Bolívia; Peru, Colômbia, Argentina e Uruguai (investigação).**
- ◆ **Aumento de oficiais de ligação brasileiros / estrangeiros – facilitação de investigações.**



**MJ - DEPARTAMENTO DE POLÍCIA FEDERAL**



# **Tema: Enfrentamento ao tráfico de drogas pela Polícia Federal**

## **4 – RESULTADOS OPERACIONAIS**



## **Resultados operacionais Apreensões de drogas no Brasil**

- ◆ **Apreensão de cocaína, crack e pasta-base**
  - 2007 – 18.852 kg
  - 2008 – 20.534 kg
  - 2009 – 24.051 kg
  - 2010 – 27.065 Kg
  
- ◆ **Apreensão de maconha**
  - 2007 – 198.162 kg
  - 2008 – 187.103 kg
  - 2009 – 152.534 kg
  - 2010 – 155.235 kg



## Resultados operacionais Interceptação de aeronaves

- ◆ **5 interceptações em 2009**
  - 4 aviões apreendidos
  - 1.578 kg de cocaína / crack apreendidos
- ◆ **3 interceptações em 2010**
  - 2 aviões apreendidos
  - 800 kg de cocaína e crack apreendidos
- ◆ **2 interceptações em 2011**
  - 2 aviões apreendidos
  - 900 Kg cocaína e 200 Kg de maconha



## **Resultados operacionais**

### **Erradicação de cultivos de maconha**

- ◆ **Erradicação no Brasil**
  - 2007 – 576.256 pés
  - 2008 – 2.904.753 pés
  - 2009 – 2.298.742 pés
  - 2010 – 1.767.760 pés
- ◆ **Erradicação no Paraguai**
  - 2008 – 153 ha
  - 2009 – 1.171 ha
  - 2010 – 901 ha



## **Operação Caravelas (RJ, set/2005)**

Organização criminosa brasileira. Apreendidas 1,6 toneladas de cocaína escondida dentro de peças de carne destinada à exportação via contêineres. A droga era traficada para a Europa (Portugal e Espanha)

- **Um ano e meio de investigação;**
- **R\$ 6 milhões em euros, dólares e reais apreendidos;**
- **20 presos;**
- **14 veículos de luxo apreendidos;**
- **06 apartamentos de luxo confiscados;**
- **01 fazenda de gado confiscada;**
- **01 mansão em Búzios/RJ confiscada;**



**MJ - DEPARTAMENTO DE POLÍCIA FEDERAL**



## **Operação Farrapos (SP, ago/2007)**

Desarticulou organização criminosa comandada pelo colombiano Juan Carlos Ramirez-Abadia, herdeiro do Cartel de Cali/Colômbia, um dos traficantes mais procurados do mundo à época.

- **02 anos de investigação;**
- **Patrimônio de Abadia segundo a DEA: US\$ 1.8 bilhão;**
- **16 empresas confiscadas;**
- **17 presos;**
- **Vários veículos apreendidos;**
- **Abadia foi extraditado para os EUA;**
- **Custo para a PF: R\$ 200.000**



**MJ - DEPARTAMENTO DE POLÍCIA FEDERAL**



# **Tema: Enfrentamento ao tráfico de drogas pela Polícia Federal**

## **5 – CONCLUSÃO**





## **Investigação Criminal Tradicional**

- ◆ **Reativa, visa a eventos passados**
- ◆ **Objetiva esclarecer crimes ocorridos**
- ◆ **Emprego de técnicas tradicionais**
  - **Interrogatório de pessoas**
  - **Apreensão de coisas e exames periciais**
  - **Obtenção de dados públicos ou protegidos por lei**



## **Investigações das ações de Organizações Criminosas especializadas no tráfico de drogas**

- ◆ **Proativa, visa a eventos passados e futuros**
- ◆ **Duplo objetivo: esclarecer crimes ocorridos e neutralizar organização criminosa**
- ◆ **Emprego de técnicas especializadas**
  - **Vigilância intensiva, física e eletrônica**
  - **Interceptação de comunicações**
  - **Infiltração, ação controlada, delação premiada etc**



## **Desafios e oportunidades**

- ◆ **Aprimorar a cooperação internacional**
- ◆ **Aprimorar a cooperação entre as instituições no Brasil**
- ◆ **Aperfeiçoar a legislação sobre:**
  - **Crime organizado**
  - **Técnicas especiais de investigação**
  - **Lavagem de ativos**
  - **Alienação de bens de traficantes de drogas**



MJ - DEPARTAMENTO DE POLÍCIA FEDERAL



DPF OSLAIN CAMPOS SANTANA

DIRETORIA DE COMBATE AO CRIME  
ORGANIZADO



Fone: (55-61) 2024-8300

[E-Mail:dcor@dpf.gov.br](mailto:dcor@dpf.gov.br)