

Área de Agricultura Familiar e Microfinança Rural

Junho de 2011



Aplicações de Créditos



Valores em R\$ milhões

Crédito de Longo Prazo:	36.339,1
• Industrial:	7.281,9
• Infraestrutura:	6.673,7
• Rural:	17.575,7
• Comercial/Serviços:	4.518,1
• Financiamentos à Exportação	289,7

Crédito de Curto Prazo:	5.765,0
• Comercial:	5.050,4
• Câmbio:	714,6

Aplicações de Crédito/Ativos Administrados: 78,0%

Posição: Março/2010

Políticas do Banco do Nordeste para o Setor Rural



- ❑ Apoiar a estruturação de cadeias produtivas
- ❑ Estimular atividades de maior valor agregado
- ❑ Fortalecer as parcerias para viabilizar assistência técnica e comercialização
- ❑ Incentivar a utilização de tecnologia de convivência com a seca e combate à desertificação
- ❑ Articulação com os movimentos sociais, sindicatos, órgãos de assistência técnica e MDA
- ❑ Apoio à Fruticultura
- ❑ Apoio ao Desenvolvimento do Cerrado Nordestino
- ❑ Apoio à Irrigação

Políticas do Banco para o PRONAF



- ❑ Apoio ao Fortalecimento da Pecuária
- ❑ Adoção da metodologia de microcrédito produtivo orientado para o PRONAF Grupo B, através do programa Agroamigo;
- ❑ Financiamento do custeio através da modalidade de custeio rotativo
- ❑ Priorizar investimentos destinados ao fortalecimento da infraestrutura hídrica dos imóveis rurais

O que é Agroamigo?



Programa de microfinança rural pioneiro no Brasil que se propõe a melhorar os perfis social e econômico do agricultor familiar do Grupo B, de mais baixa renda, por meio de metodologia própria, cuja principal característica é a forte presença do Assessor de Microcrédito Rural nas comunidades, a inserção do produtor no mercado e, conseqüentemente, a melhoria da sua renda.



AGROAMIGO - Diferenciais



Presença Local - atendimento na comunidade

Crédito Orientado e Acompanhado

Promoção da Inclusão Financeira

Promoção da Educação Financeira

Promoção da Educação Ambiental

Sinergia com programas do Governo Federal

Gestão de Excelência em Microfinanças

AGROAMIGO - Perfil de Atendimento

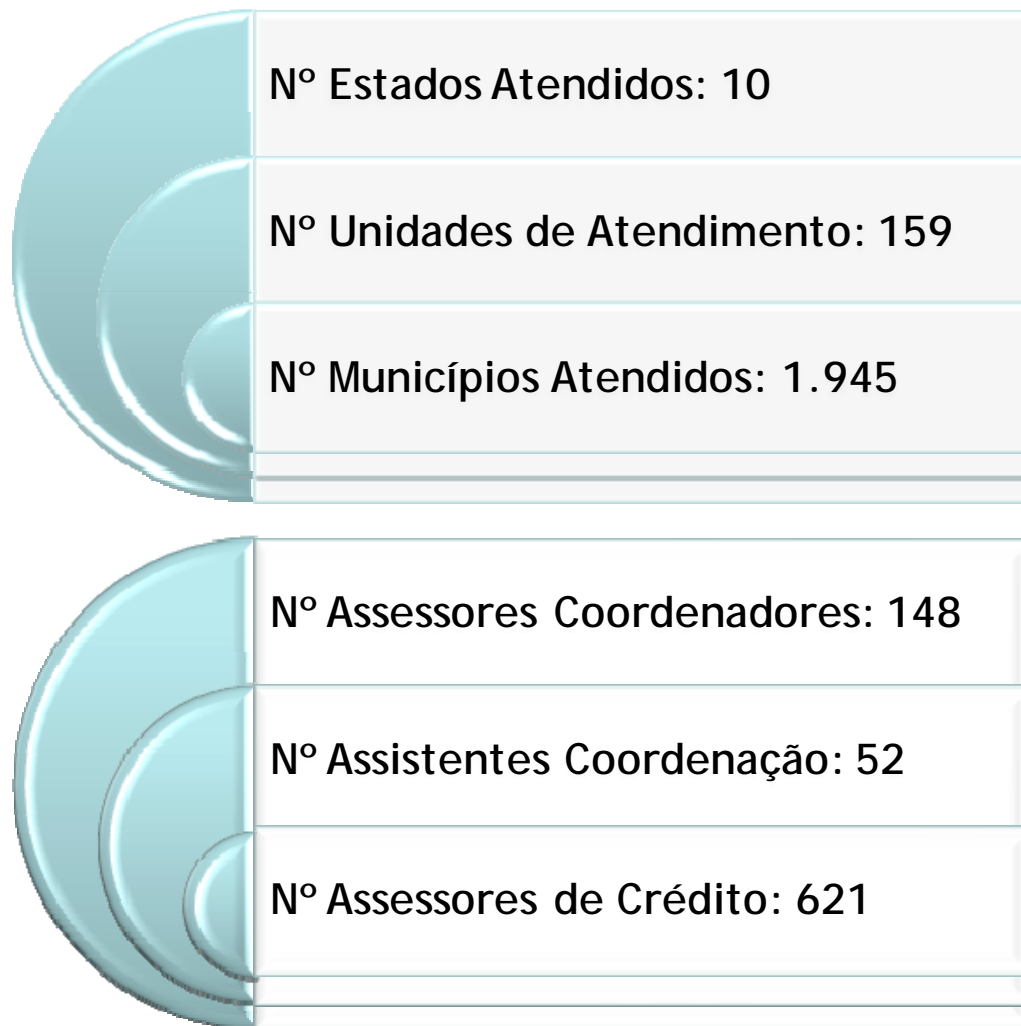

Posição: Abril/ 2011

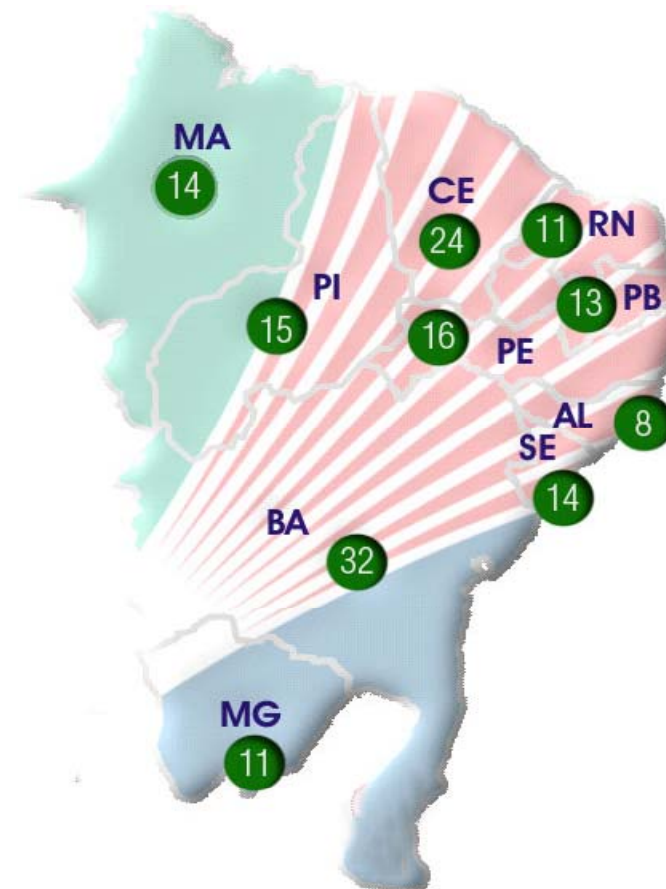

● Nº de Unidades de Atendimento por Estado

AGROAMIGO - Resultados de 2005 a 2011



1.256.225 Operações Contratadas

R\$ 1,9 Bilhão Financiado

Valor Médio Contratado R\$ 1.531,65

47% dos Financiamentos Contratados por Mulheres

Adimplência no Período: 96,6%

931.564 Clientes Atendidos

Posição: Abril/ 2011

PRONAF - Participação do BNB Contratação na Região Nordeste

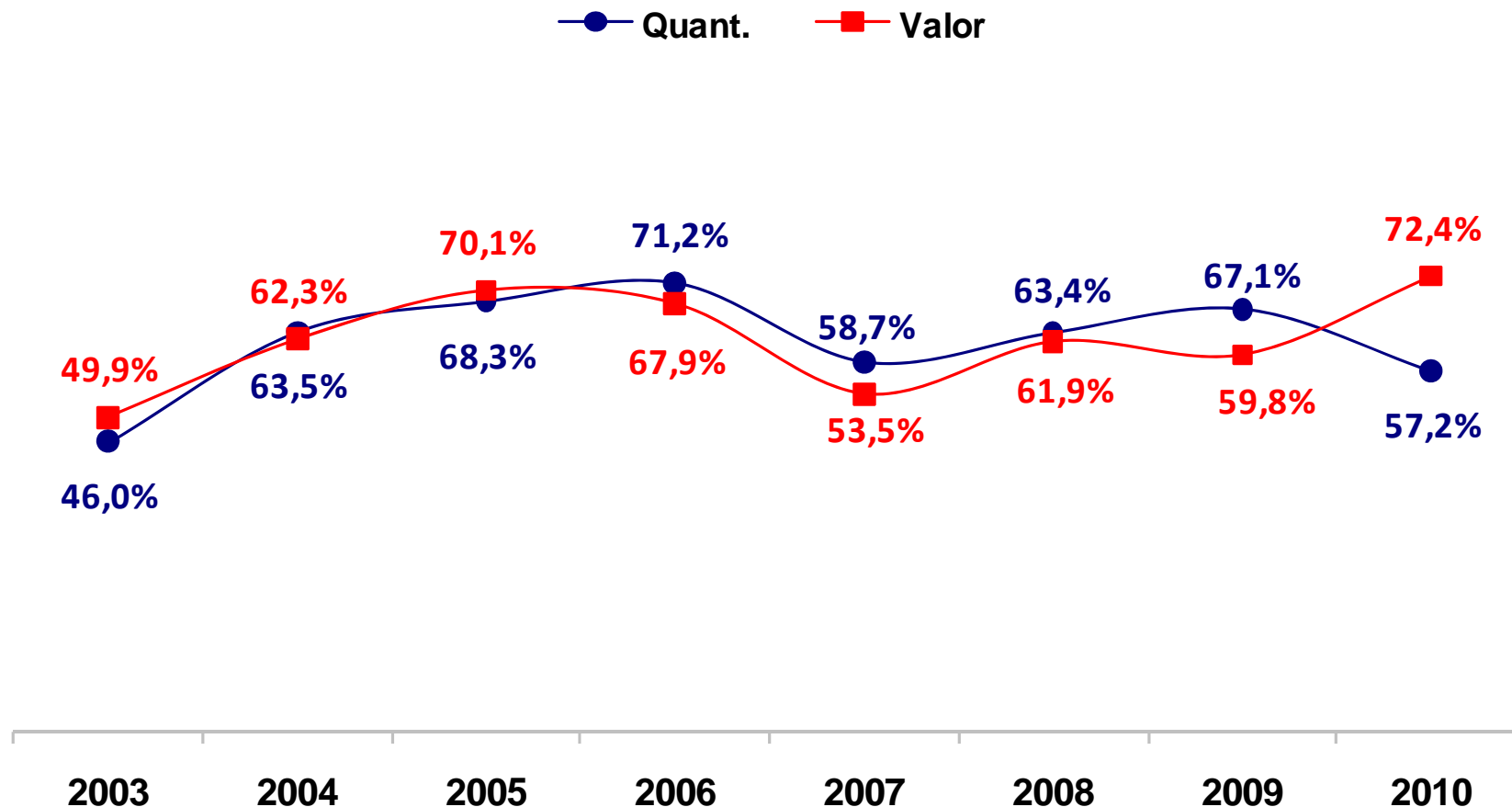

Fonte: Site do Ministério do Desenvolvimento Agrário (MDA), BACEN, e BNB.

Posição: Dezembro/2010

Participação nos Financiamentos da Região

Por Estado



Estado	Quantidade de Agências Bancárias		%	Participação do BNB nos Financiamentos	
	Na Região	do BNB na Região		BNB/Região	de Longo Prazo
Alagoas	143	9	6,3%	74,1%	83,0%
Bahia	843	37	4,4%	54,7%	59,1%
Ceará	400	28	7,0%	78,8%	85,0%
Norte Espírito Santo	84	2	2,4%	27,2%	27,2%
Maranhão	263	15	5,7%	72,6%	78,5%
Norte Minas Gerais	173	11	6,4%	68,9%	74,1%
Paraíba	195	14	7,2%	64,2%	83,6%
Pernambuco	518	19	3,7%	59,6%	75,7%
Piauí	125	17	13,6%	76,0%	90,7%
Rio Grande do Norte	166	14	8,4%	65,7%	79,3%
Sergipe	172	15	8,7%	76,7%	85,6%
Total	3.082	181	5,9%	65,3%	72,5%

Fonte: Banco Central (Sisbacen)

Posição: Dezembro/2010

CRÉDITO RURAL - Carteira Ativa



Crédito Rural

Pronaf

ESTADO	QUANTIDADE	VALOR DA CARTEIRA ATIVA	ESTADO	QUANTIDADE	VALOR DA CARTEIRA ATIVA
AL	85.595	R\$ 910.220.432,23	AL	75.411	R\$ 227.737.509,89
BA	298.186	R\$ 4.251.909.036,61	BA	246.449	R\$ 922.356.236,17
CE	239.512	R\$ 2.142.715.925,93	CE	214.296	R\$ 746.106.699,51
ES	4.555	R\$ 323.314.394,83	ES	2.752	R\$ 32.796.806,23
MA	170.765	R\$ 2.692.696.755,82	MA	154.178	R\$ 672.661.672,63
MG	117.760	R\$ 1.544.657.780,35	MG	105.768	R\$ 282.402.794,82
PB	104.118	R\$ 694.101.111,86	PB	89.570	R\$ 238.484.434,45
PE	197.541	R\$ 1.598.978.750,22	PE	180.423	R\$ 612.857.077,21
PI	143.834	R\$ 1.599.012.326,35	PI	121.928	R\$ 408.379.636,80
RN	99.117	R\$ 935.424.521,75	RN	84.504	R\$ 304.408.620,77
SE	75.055	R\$ 993.504.743,78	SE	59.546	R\$ 186.394.682,33
TOTAL	1.536.038	R\$ 17.686.535.779,73	TOTAL	1.334.825	R\$ 4.634.586.170,81

Posição: Abril/ 2011

PRONAF - Plano Safra 2010 / 2011

Valores Previstos e Aplicados



Grupos e Linhas	Safra 2010/2011		% Realizado
	Meta	Aplicado	
Grupo A	244.000,0	122.942,4	50,4%
Grupo B	646.000,0	534.435,6	82,7%
Grupo C	5.000,0	3.430,1	68,6%
Grupo A/C	20.000,0	3.182,2	15,9%
Agroindustria	7.000,0	157,6	2,3%
Floresta	2.000,0	531,9	26,6%
Semi-arido	40.000,0	24.102,9	60,3%
Mulher	9.000,0	4.107,1	45,6%
Jovem	5.000,0	336,6	6,7%
Agroecologia	2.000,0	30,1	1,5%
Eco	3.000,0	2.019,5	67,3%
Comum	71.000,0	78.505,0	110,6%
Mais-Alimento	100.000,0	223.680,1	223,7%
Emergencial	-	-	-
Estiagem - 2010	-	422,6	-
Mais-Alimento Revizaliz.	-	1.184,3	-
Total	1.154.000,0	999.068,0	86,6%

Período: Julho a Abril/ 2011
Valores em R\$ mil

Agricultura Empresarial - Valores Previstos e Aplicados Plano Safra 2010 / 2011



Grupos e Linhas	Safra 2010/2011		% Realizado
	Meta	Aplicado	
Custeio	800.000,0	1.313.440,6	164,2%
Investimento	1.200.000,0	1.037.535,9	86,5%
Comercialização	-	211.364,0	-
Total	2.000.000,0	2.562.340,5	128,1%

Período: Julho a Abril/ 2011
Valores em R\$ mil

Plano Safra 2011-2012 - META



Pronaf

MODALIDADE	FONTE	META
Custeio	FNE	100.000,0
Investimento	FNE	1.060.000,0
Investimento	OGU	140.000,0
TOTAL		1.300.000,0

Agricultura Empresarial

MODALIDADE	FONTE	META
Custeio	FNE	1.000.000,0
Investimento	FNE	1.500.000,0
TOTAL		2.500.000,0

Período: Julho a Abril/ 2011
Valores em R\$ mil



*Banco do Nordeste do Brasil S.A.
Diretoria de Gestão do Desenvolvimento
Área de Agricultura Familiar e Microfinança Rural*

Luís Sérgio Farias Machado
Superintendente

