



Senado Federal, 25 de março de 2011

O que é o Terra Legal

Regularização Fundiária em áreas rurais e urbanas em terras da União nos moldes da Lei 11.952/09;

Apoiar os governos estaduais na regularização fundiária em terras públicas estaduais;

Estimativa de ocupações (IBGE)



Nº estabelecimentos agropecuários (IBGE, 2006) em glebas públicas federais remanescentes

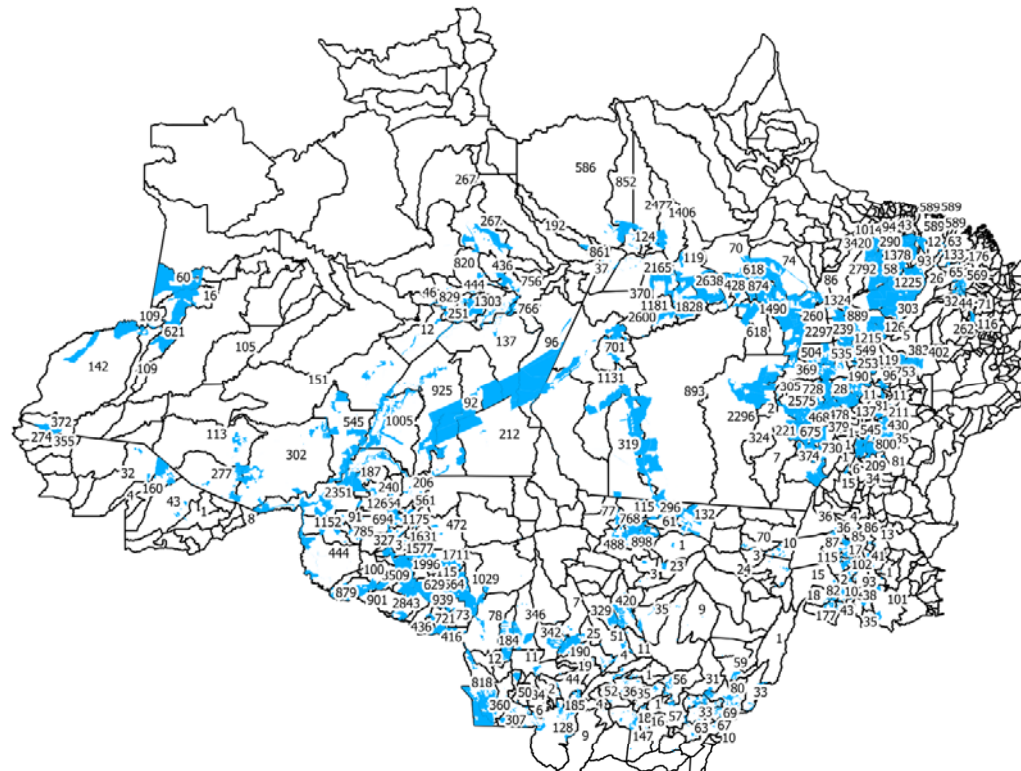

Terras Federais na Amazônia

- DECRETO-LEI Nº 1.164/71
- Revogação Decreto nº 2375/87

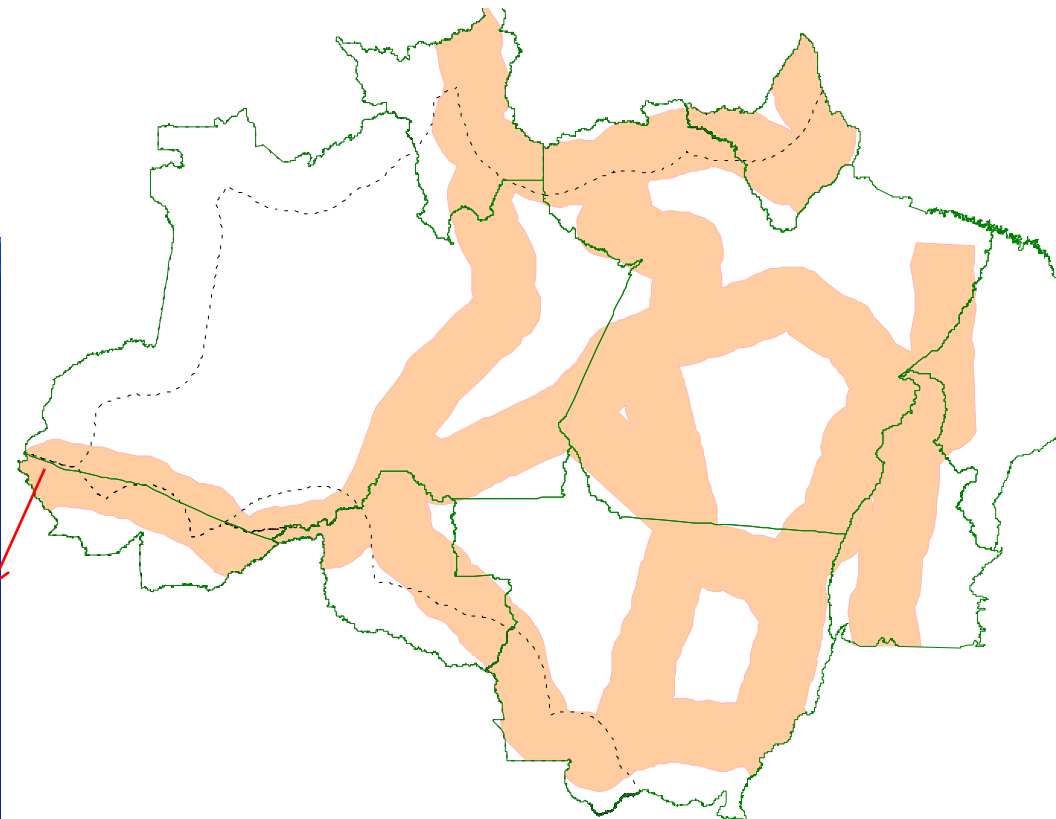
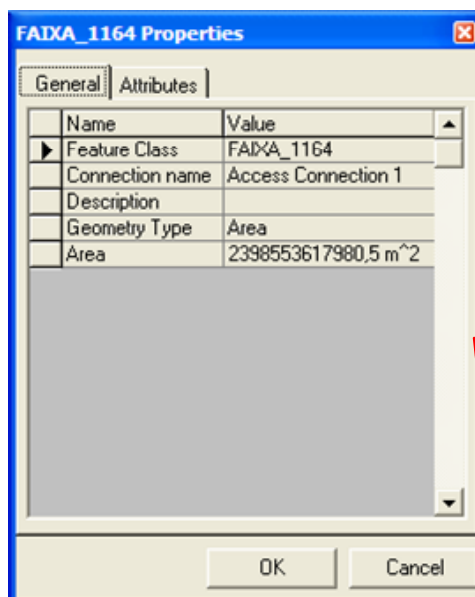
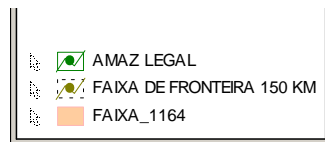

Terra Legal em Execução

Terra Legal Área Urbana

- Doação de **400 núcleos urbanos** para mais de **200 prefeituras**,
- **114 núcleos urbanos** em processo de titulação
- **45 núcleos urbanos** doados em **32 municípios** de **5 estados** (AC, MA, MT, PA e RO)
- **8 peças técnicas** entregues ao Governo de Roraima
- **17 títulos urbanos** ainda no 1º semestre de 2011
- Mais de **243 mil pessoas** foram beneficiadas com a regularização urbana

Terra Legal

Área Rural

- **180 mil ocupações** em **367 municípios** até o final do programa (excluindo AP e RR)
- Trabalho iniciado em **30 milhões de hectares** dos **51,7 milhões de hectares** de terras federais não destinadas
- **87,4 mil ocupações** cadastradas (**10,24 milhões de hectares**) em **204 municípios**
- **22,6 milhões** de hectares em processo de medição desde final de agosto/2010.
- **7.603 peças técnicas** entregues em **78 glebas**
- **5.903 peças validadas** ou em análise
- **563 títulos** entregues (**97 mil hectares**)

Cadastrros

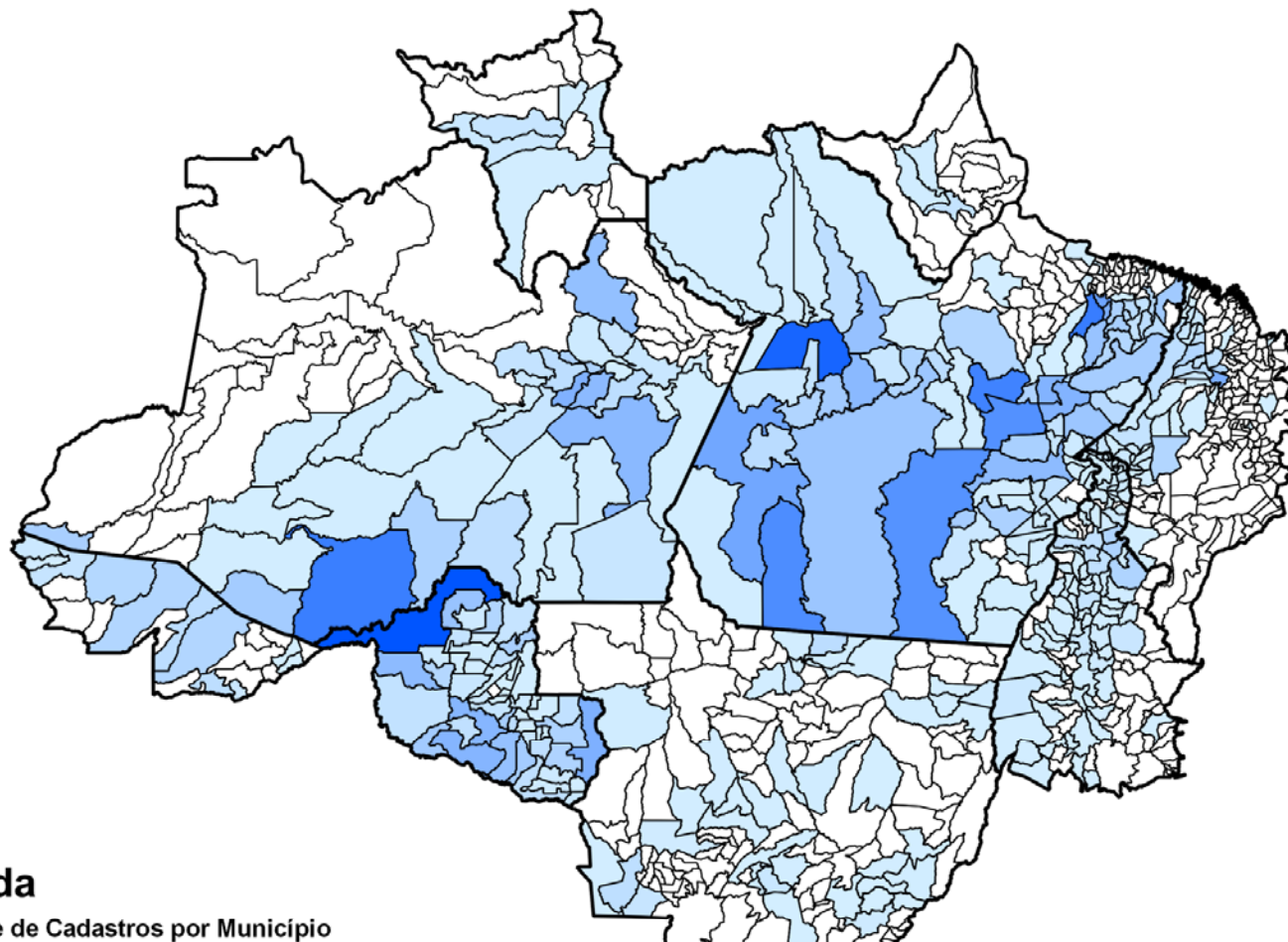

Legenda

Quantidade de Cadastros por Município

Cadastramento x Peças Técnicas Entregues

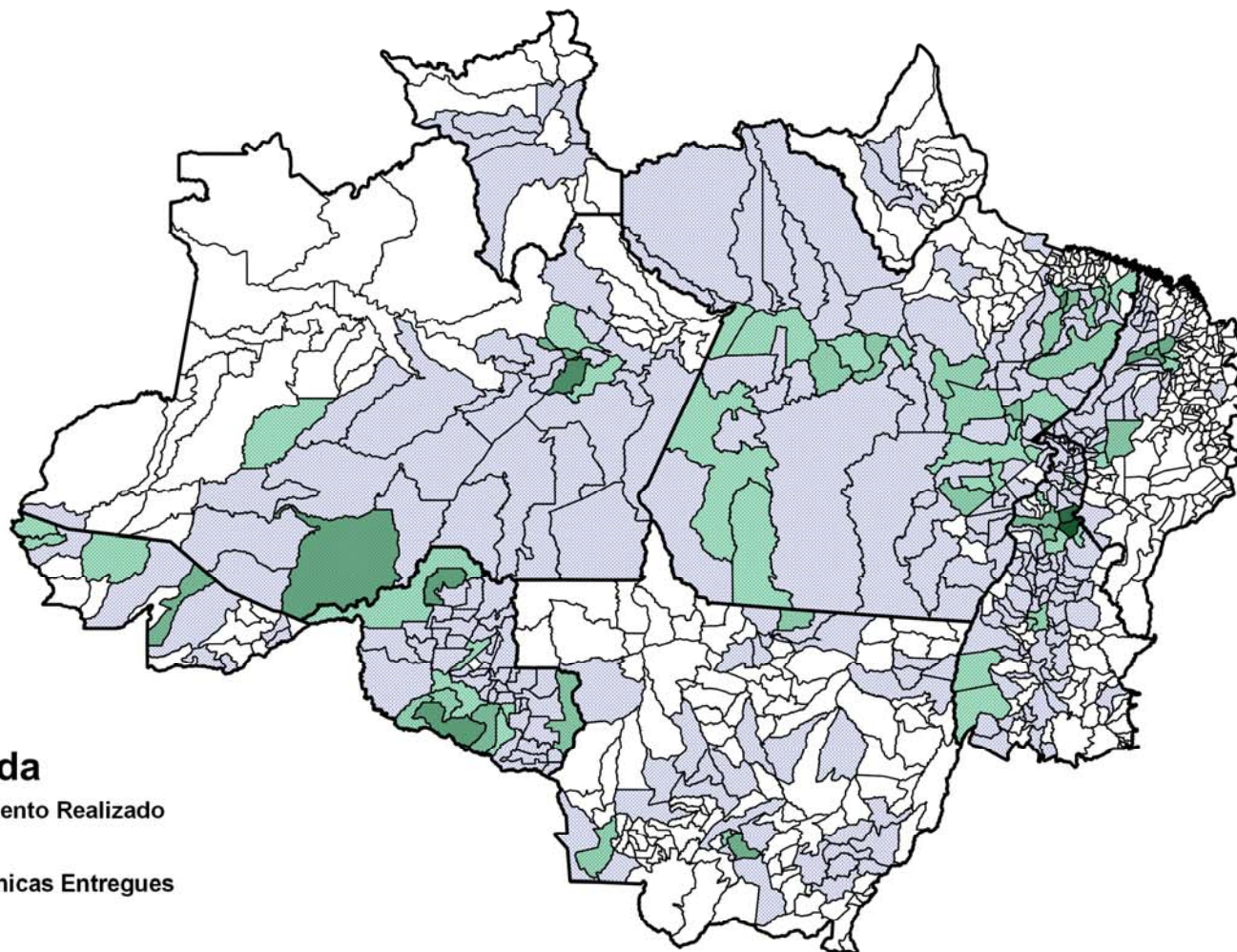

Legenda

Cadastramento Realizado



Peças Técnicas Entregues

1

326

Cadastramento x Georreferenciamento x Títulos

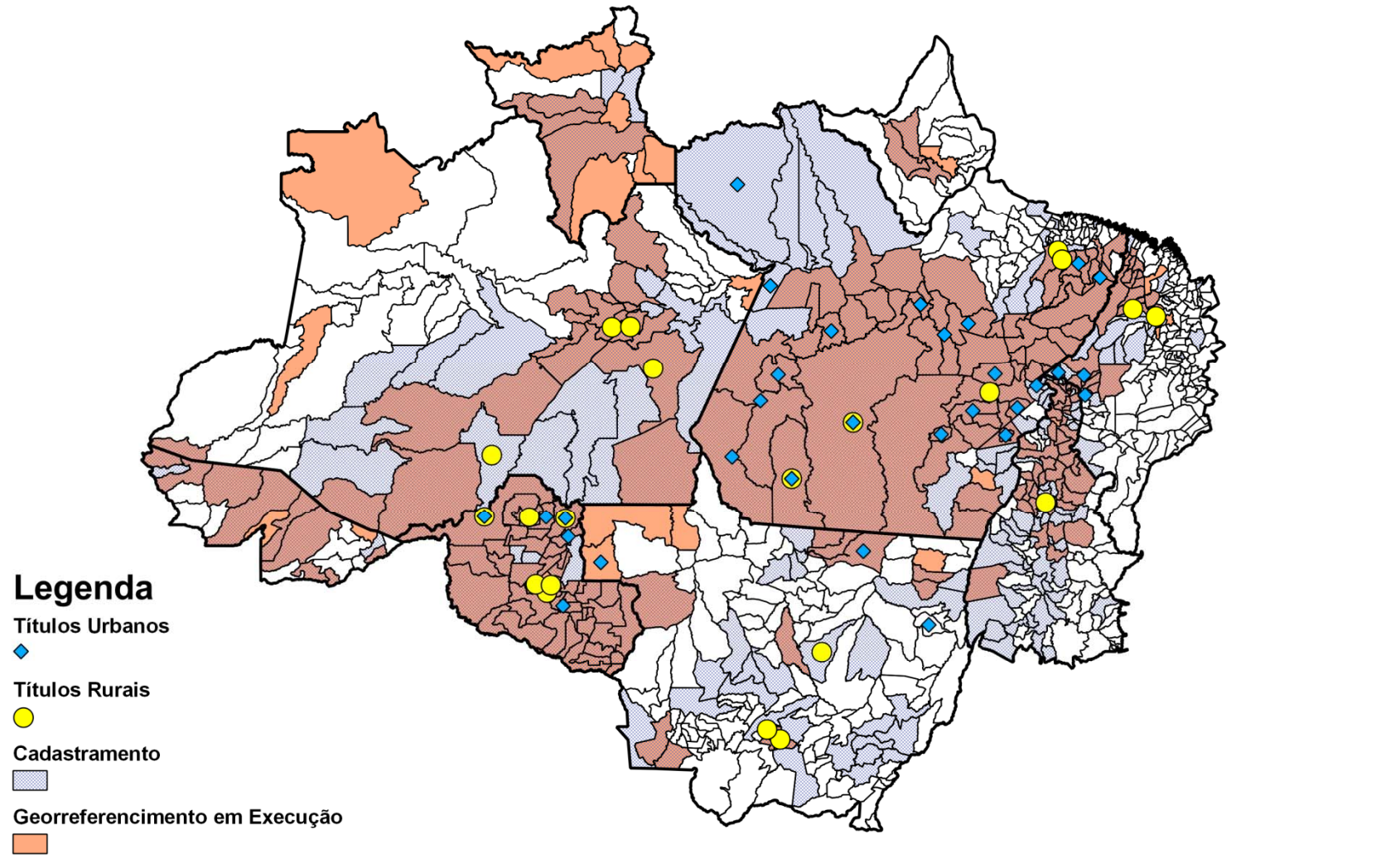

Apoio aos Estados – R\$ 77 milhões

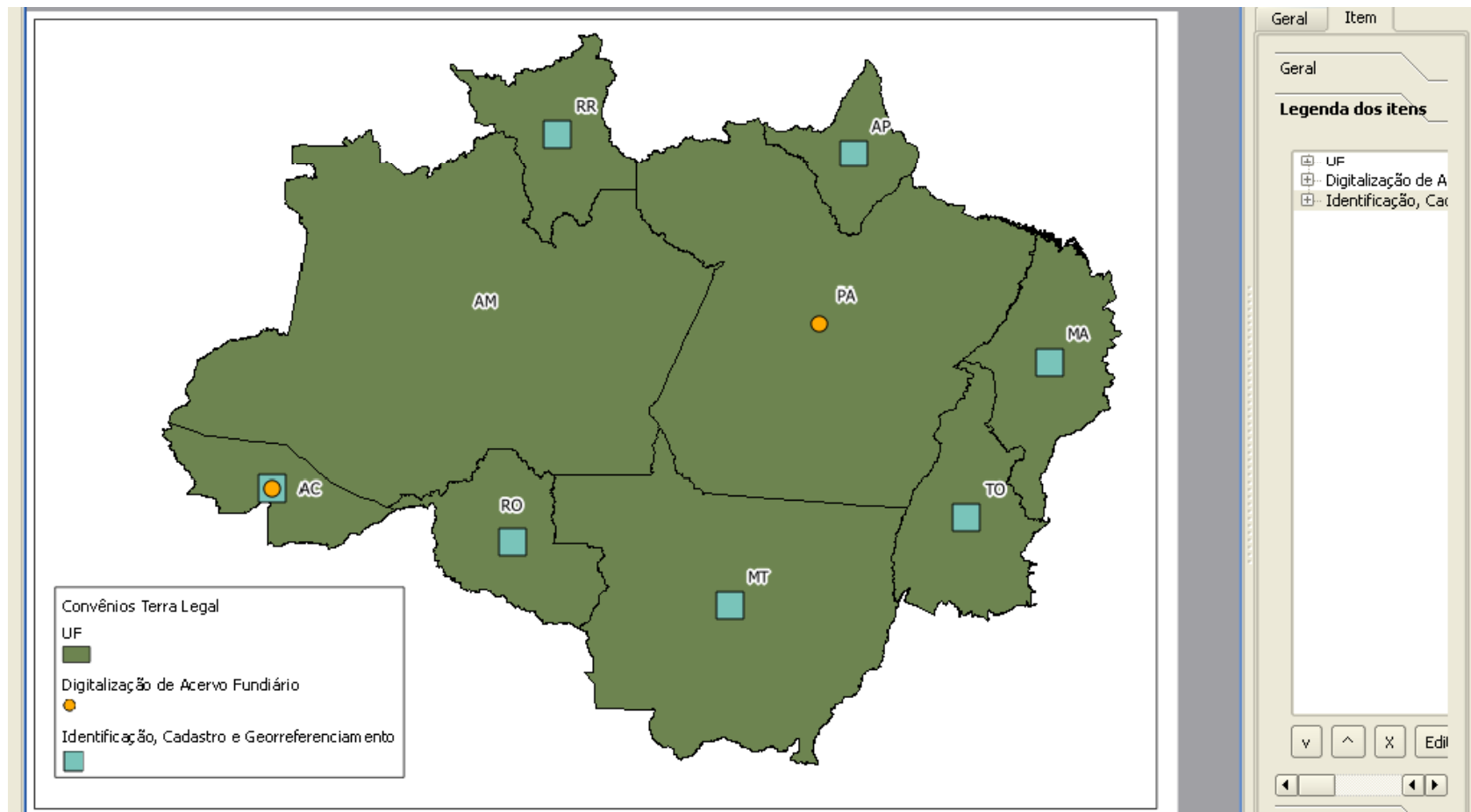

Municípios e Glebas Federais até 2012

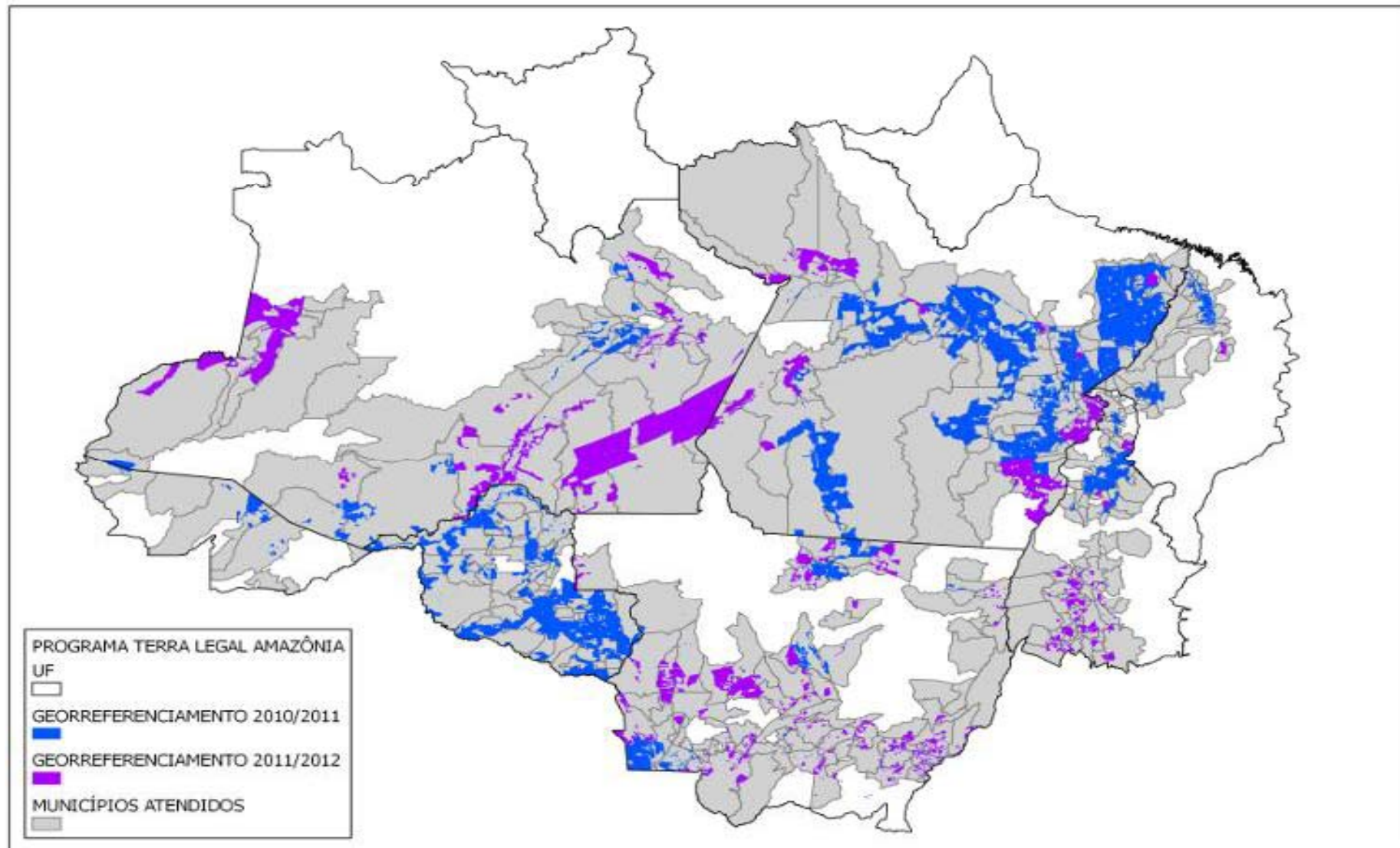

Georreferenciamento em Execução

Glebas com Parcelas Entregues

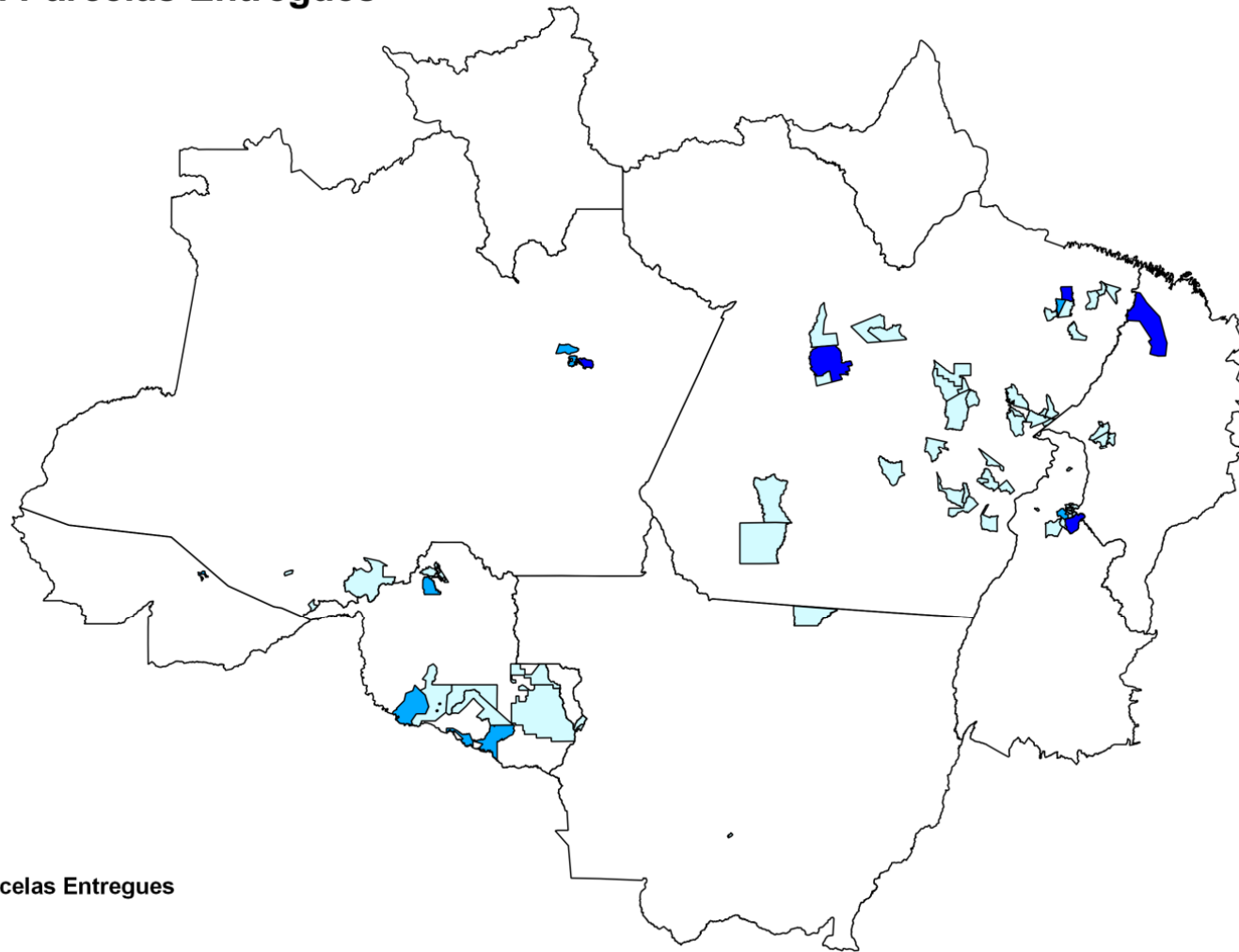

Legenda

Quantidades de Parcelas Entregues

0 - 150

151 - 300

301 - 450

Evolução do georreferenciamento

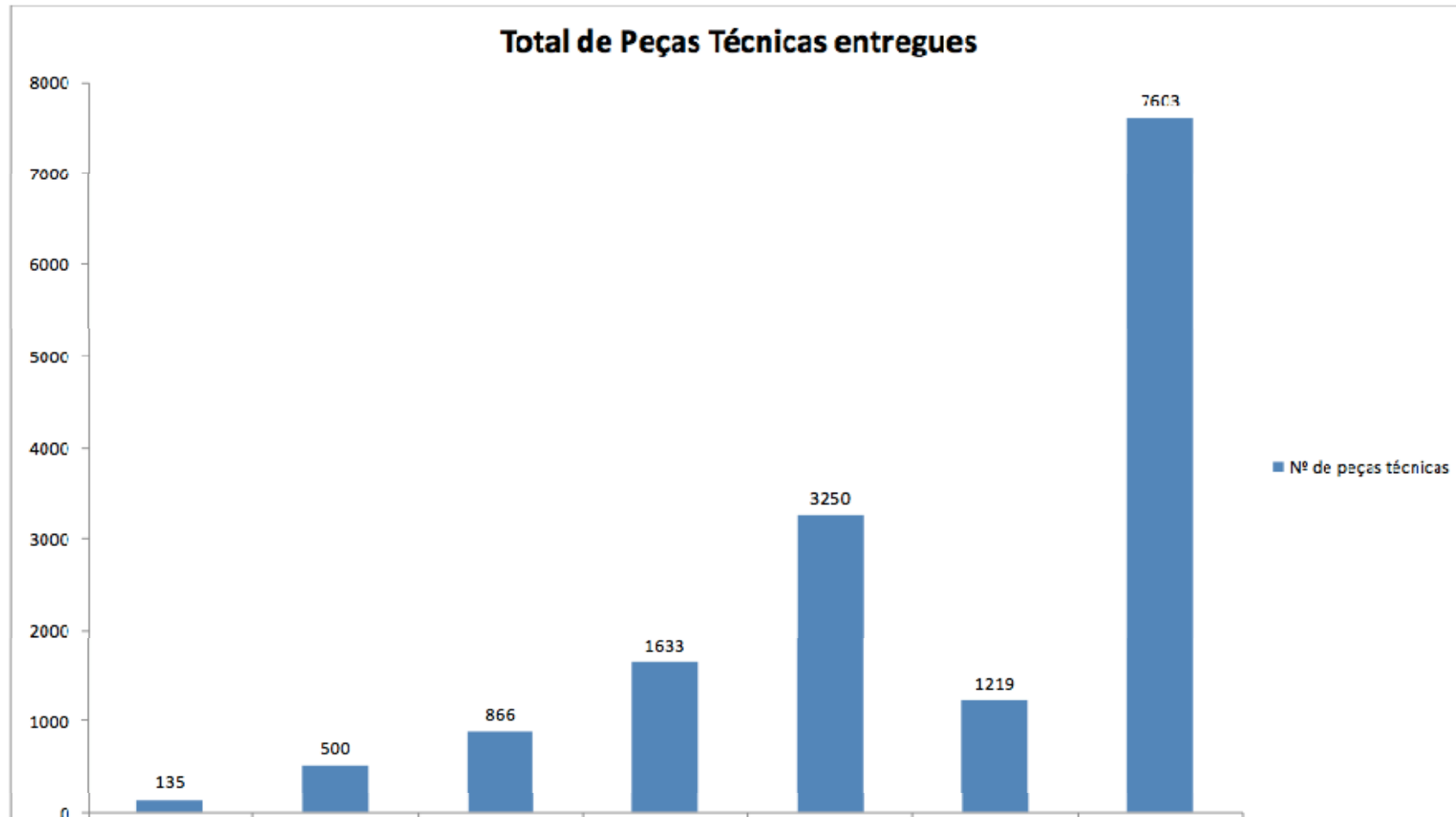

Evolução do georreferenciamento

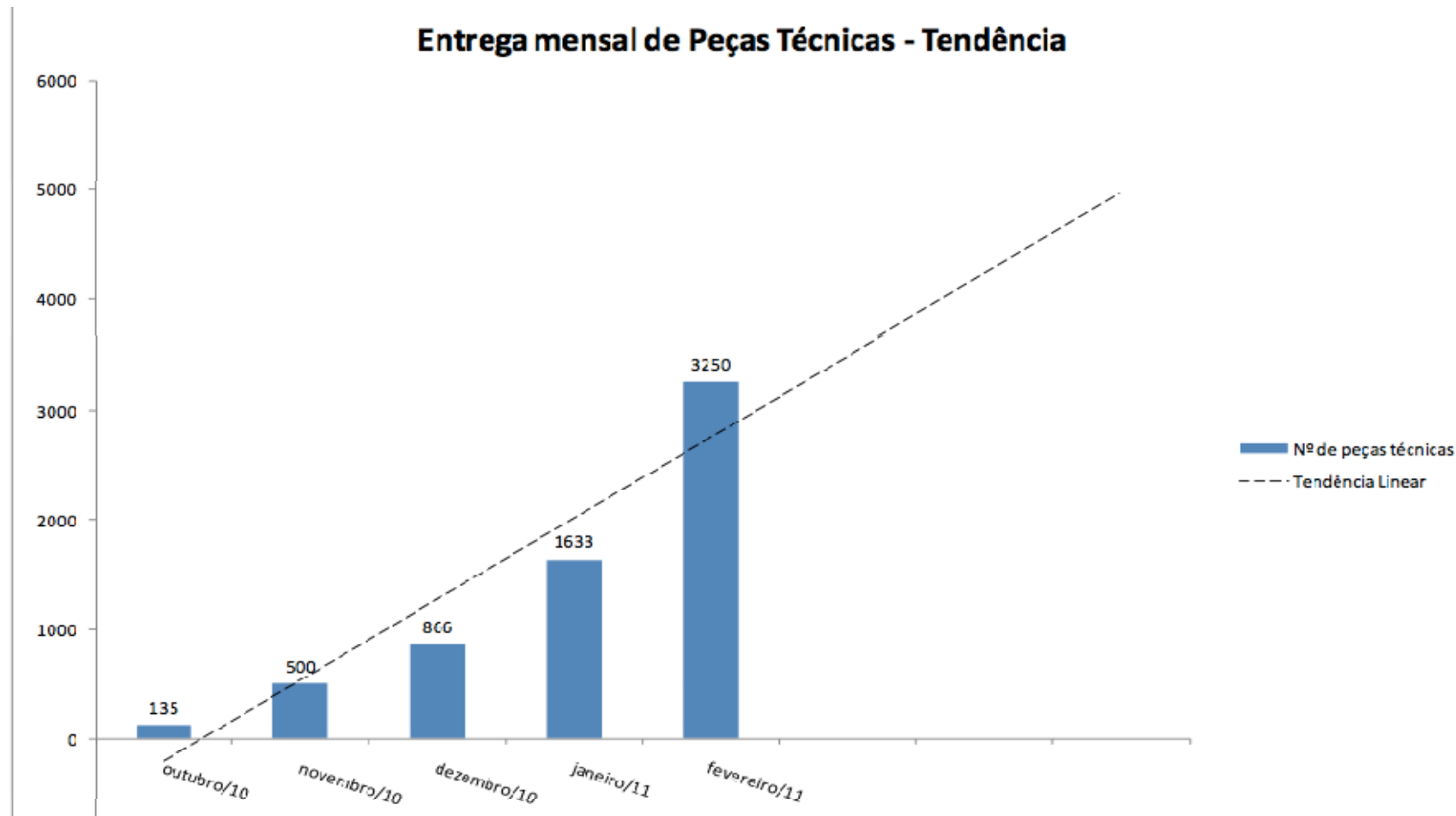

Visualização do georreferenciamento

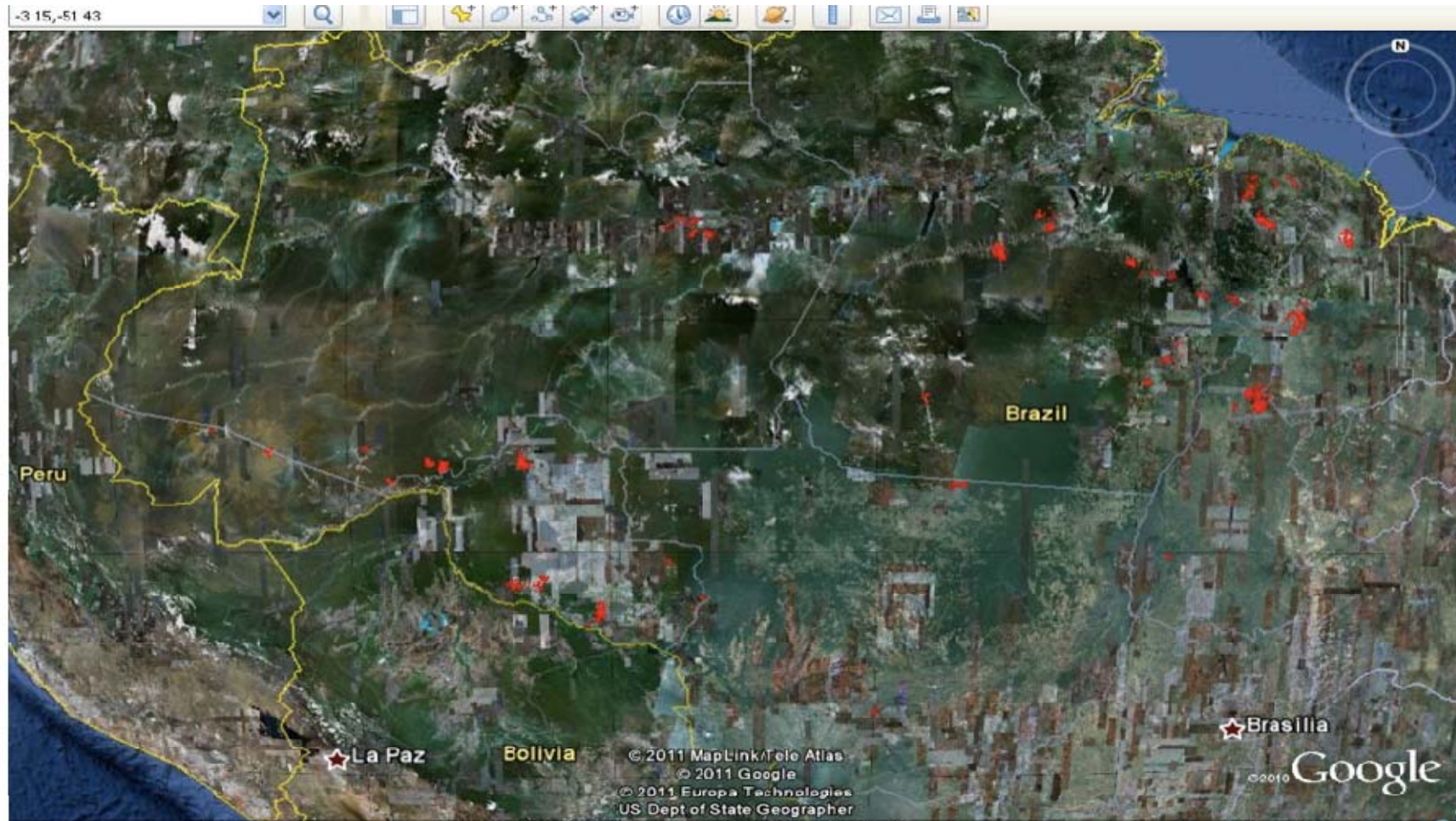

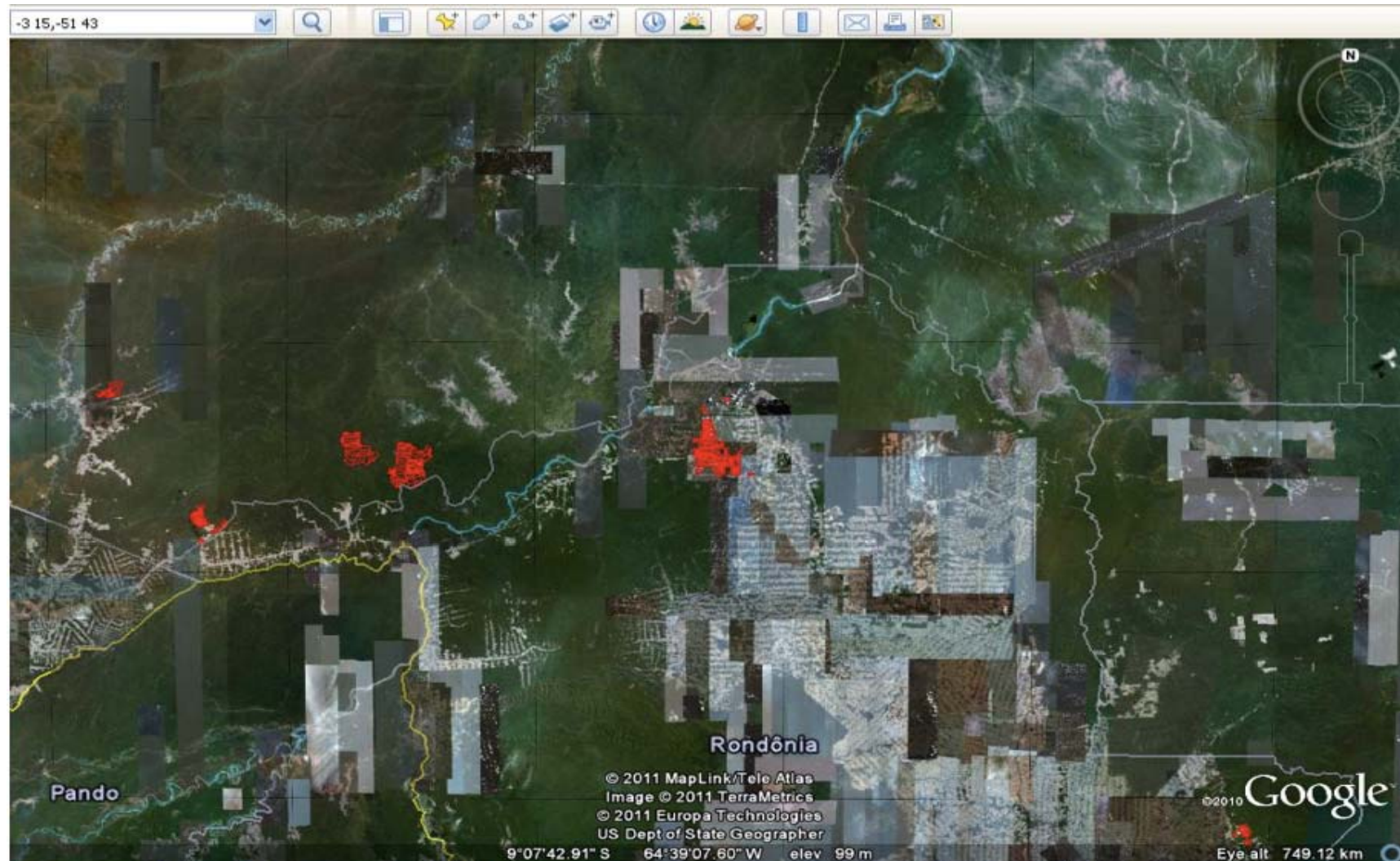



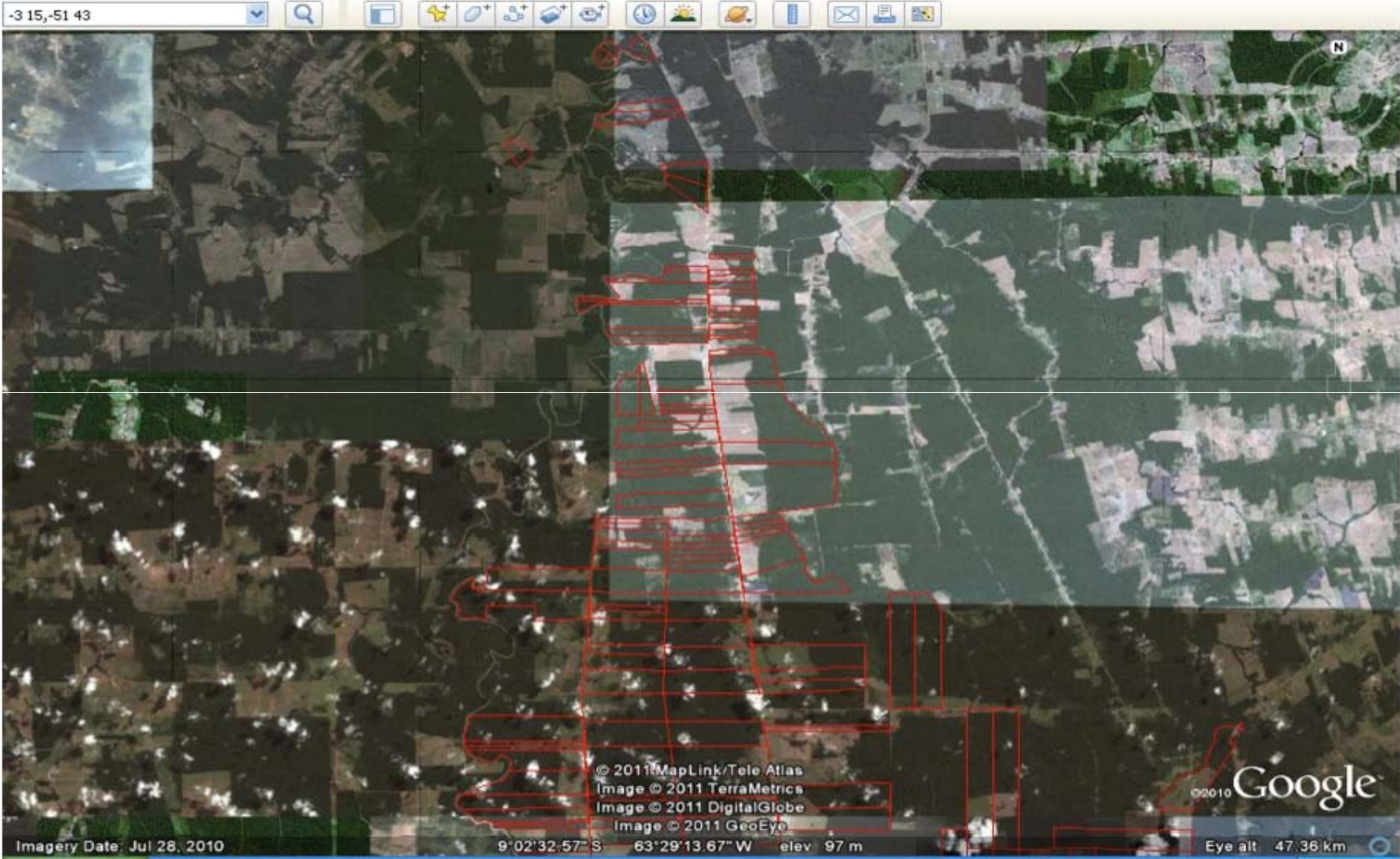

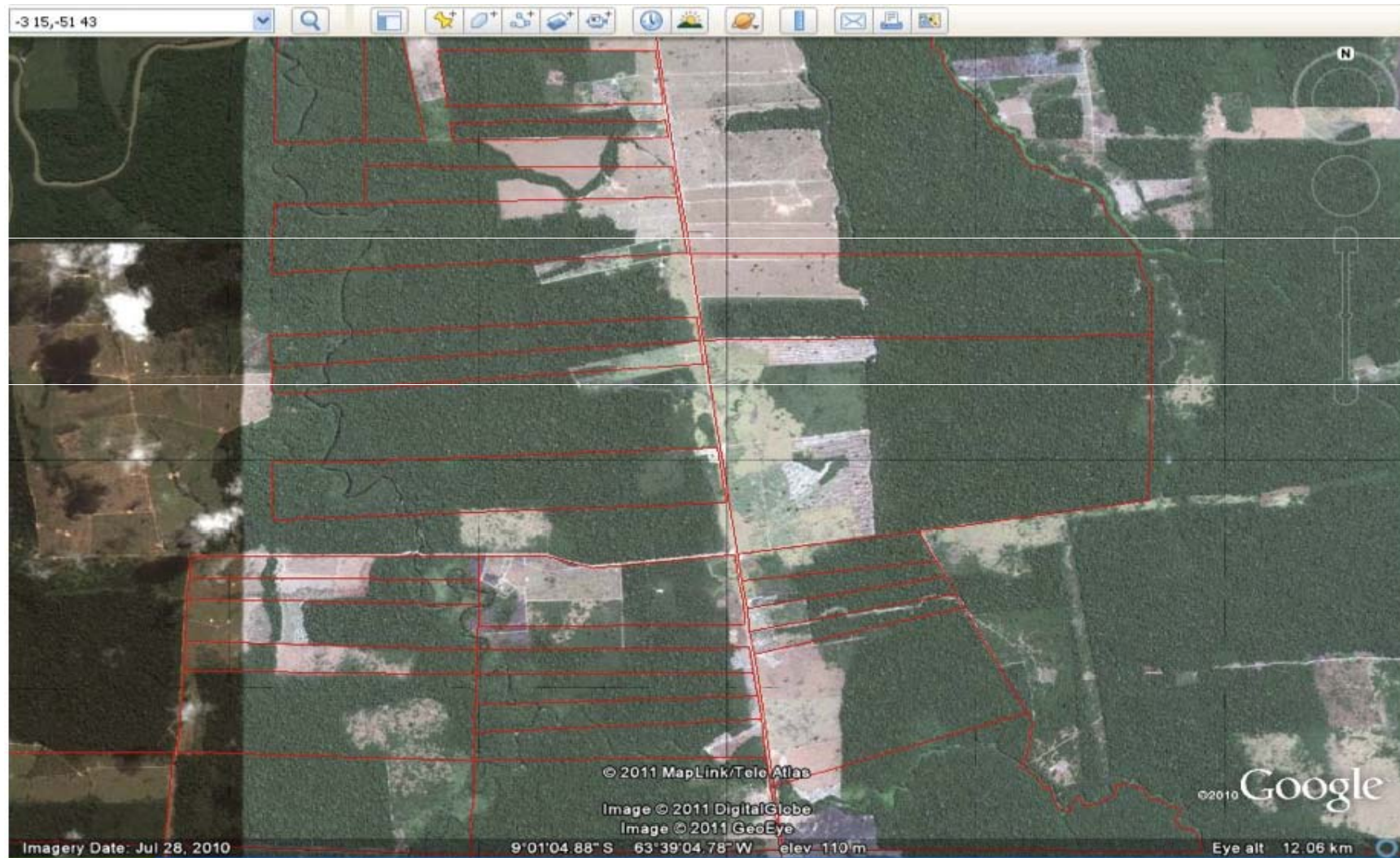

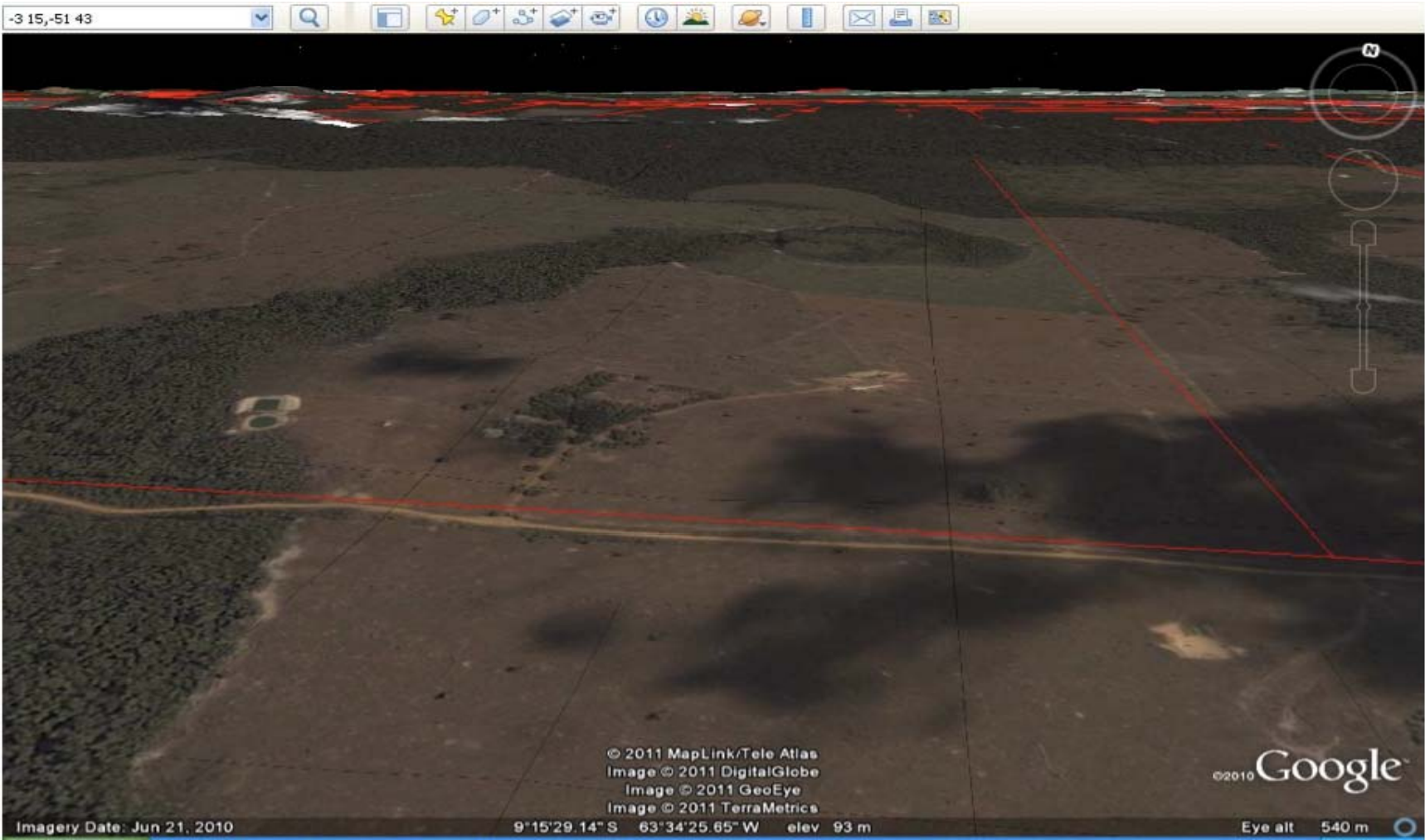

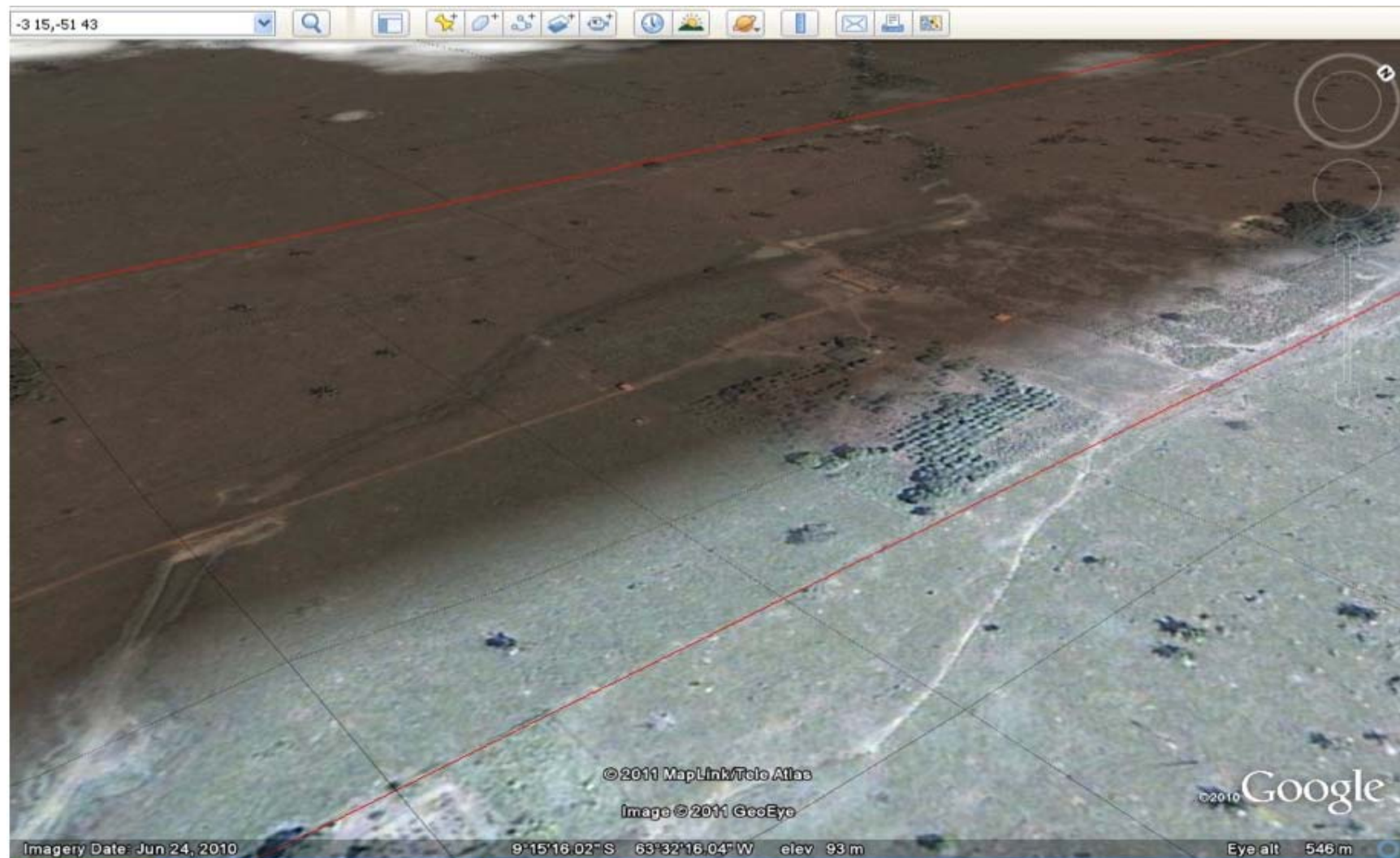

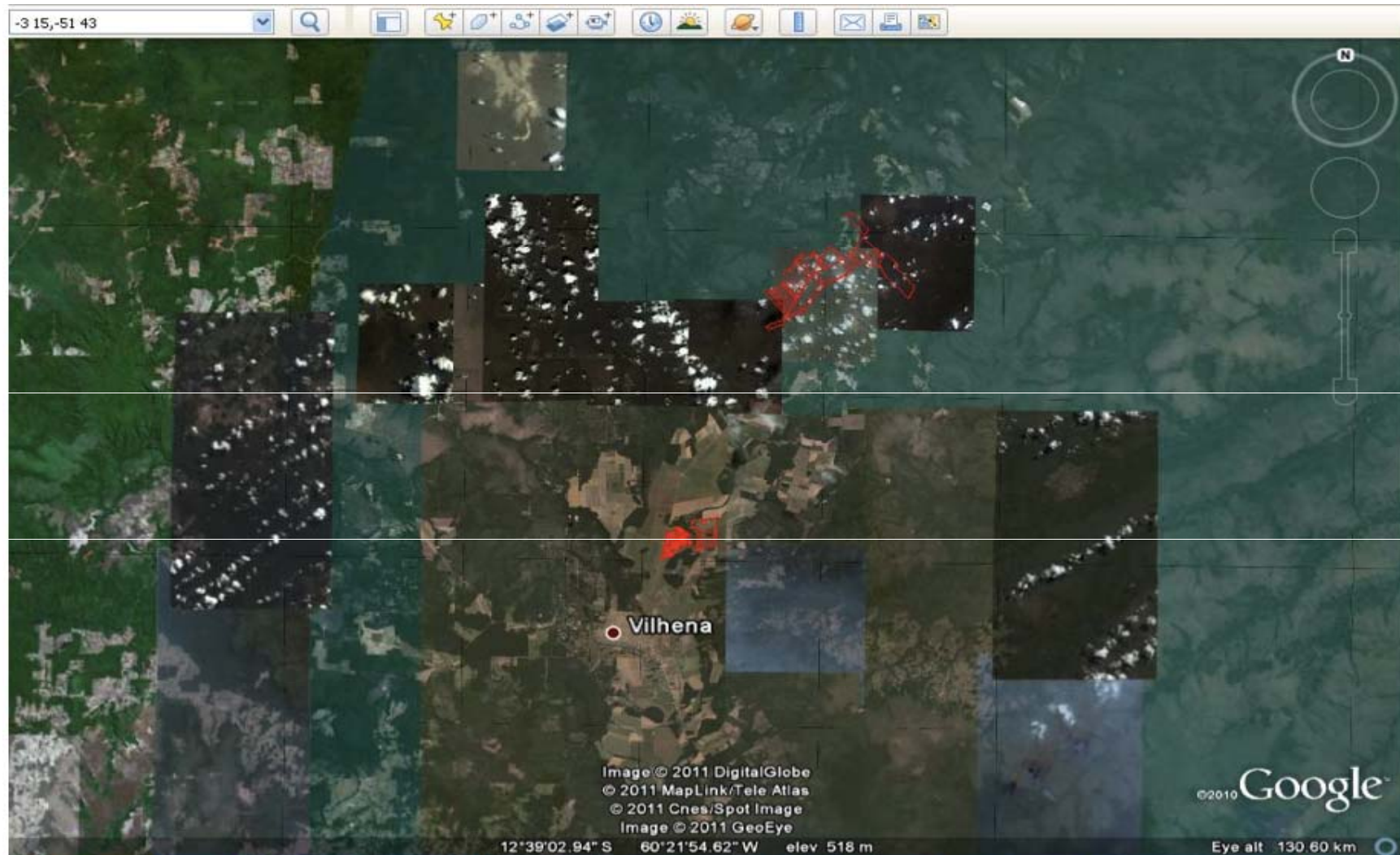

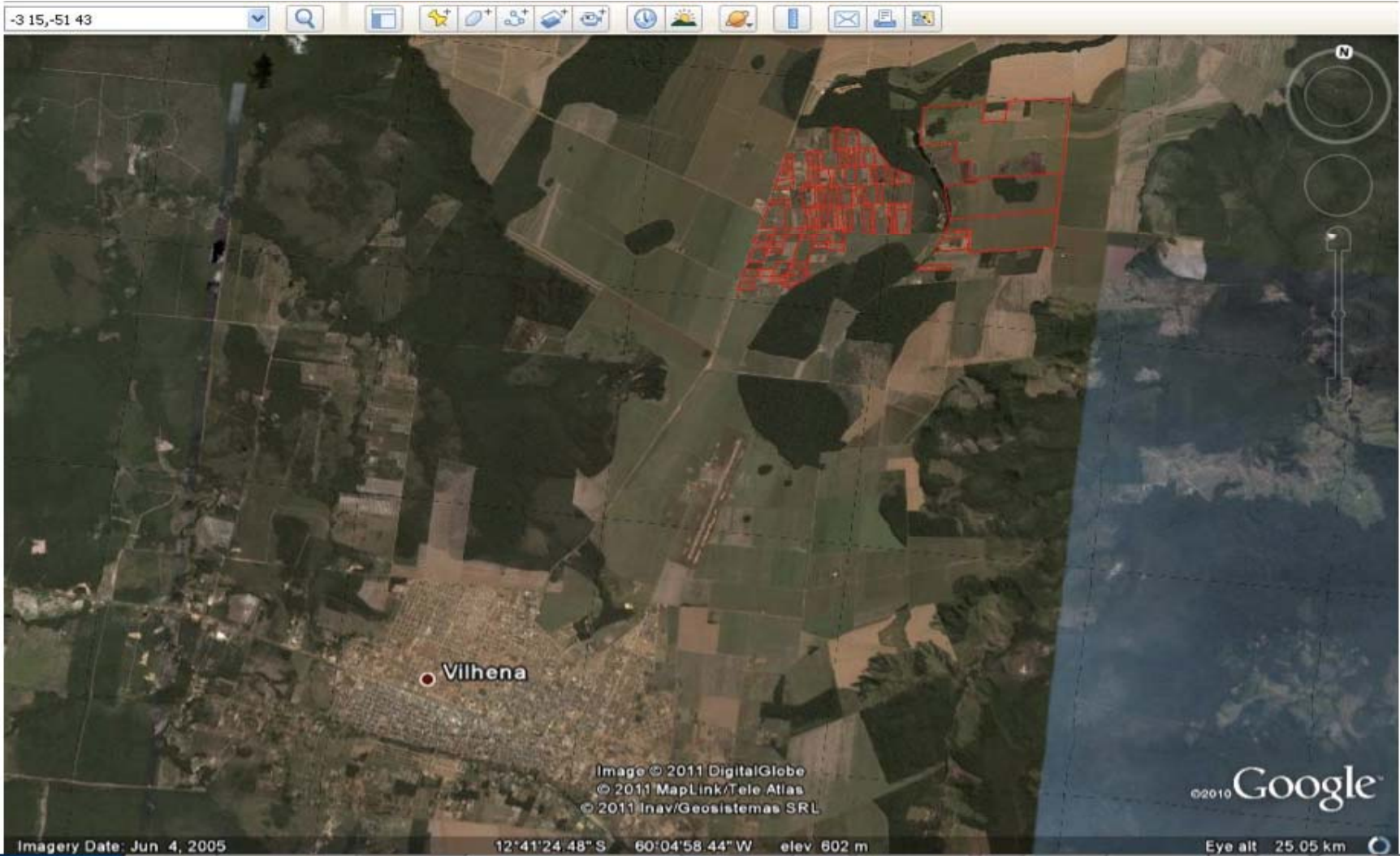

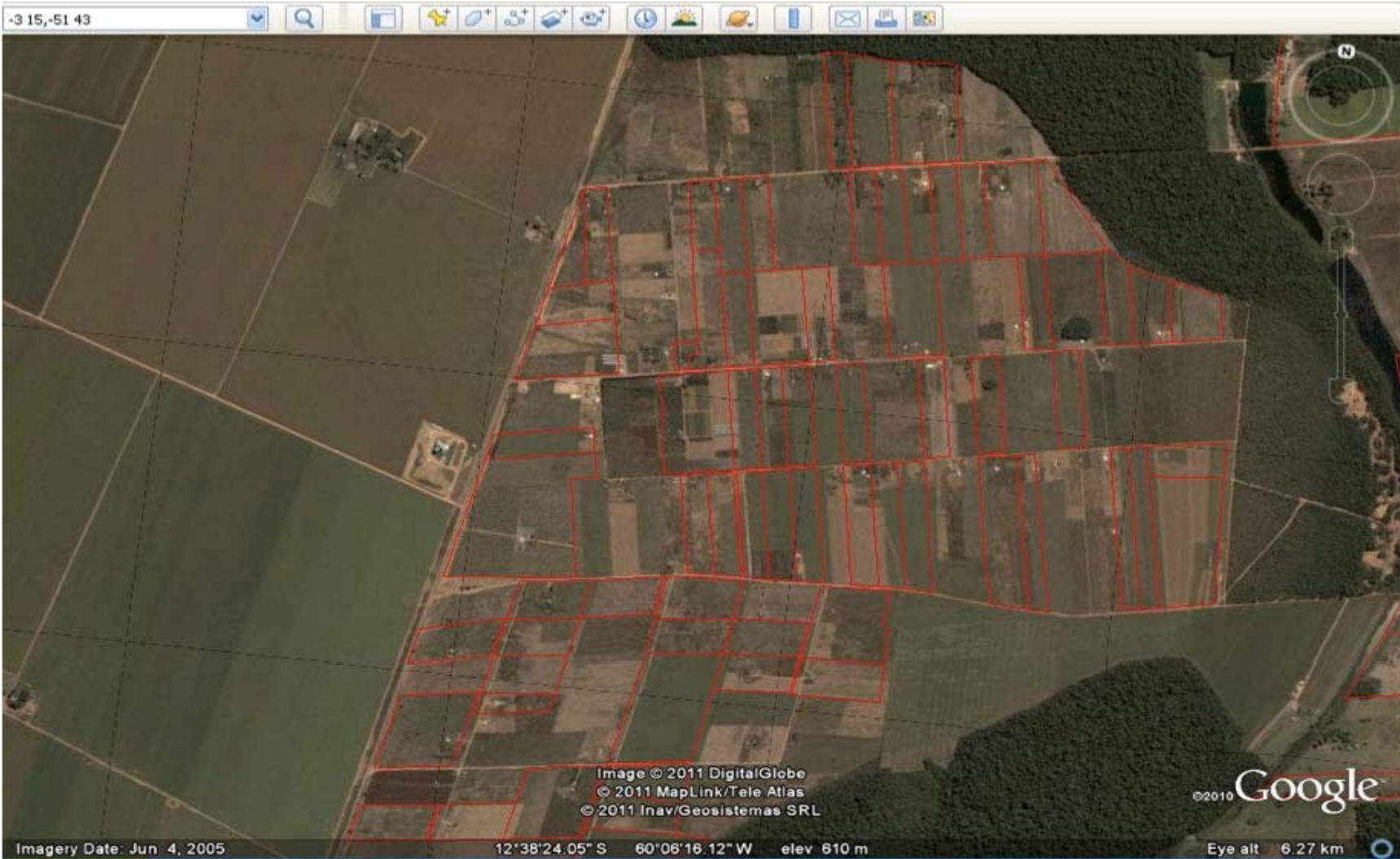

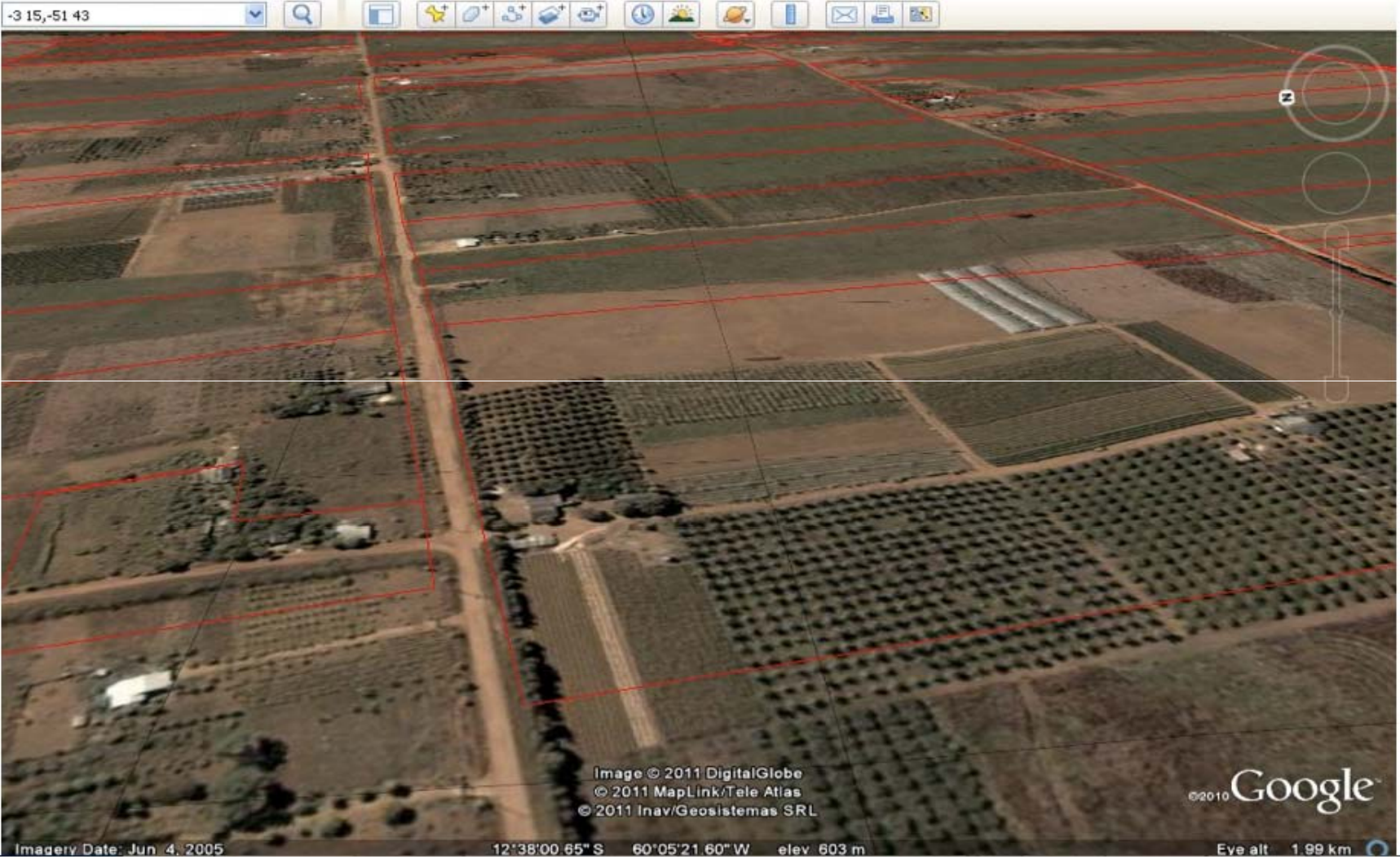

Monitoramento Pós-Título

Terra Legal e a dimensão ambiental

Ocupações em terras federais x Amazônia

- 10% do território da Amazônia Legal - 49 milhões de hectares, excluídos Amapá e Roraima
- 22,5% das ocupações rurais (180 mil)
- 79% nas áreas consolidadas segundo MZEE da Amazônia Legal

Parceria Sipam + Terra Legal

- **Marco Zero**
 - ✓ **60% de cobertura florestal** nos remanescentes das glebas públicas federais em agosto de 2004, cerca de 30 mi ha
- **2010**
 - ✓ **21,35% de queda** no desmatamento de 2010 em relação a 2009 nos remanescentes de glebas públicas federais;
 - ✓ **1.371 km² (137,1 mil ha) = 27,6%** do desmatamento na Amazônia;
 - ✓ **54% de queda** no desmatamento nos remanescentes das glebas federais de 2008 para 2010
 - ✓ **0,48% de redução da cobertura florestal** nos remanescentes das glebas federais de 2009 para 2010

Monitoramento Ambiental

- Após receber o título, o proprietário deve cumprir cláusulas ambientais sob o risco de perder a terra;
- Para verificar o cumprimento da legislação ambiental, a cada três meses, o Sipam entrega à coordenação do Terra Legal um relatório;
- Em 2010, foi produzido o primeiro relatório ambiental sobre áreas tituladas na Gleba Curuá/PA ;
- A conclusão aponta que nos lotes titulados o número de alertas de desmatamento foi quatro vezes menor em relação ao restante da Gleba;

| Classe Módulos | Área Alertas (ha) | Área Lotes (ha) | % de Área com Alertas |
|--------------------------------|-------------------|-----------------|-----------------------|
| até 1 módulo | 0 | 1.337 | 0,00% |
| 1 a 4 módulos | 10 | 15.016 | 0,07% |
| 4 a 10 módulos | 219 | 26.419 | 0,83% |
| 10 a 15 módulos | 620 | 24.132 | 2,57% |
| Total Lotes Titulados | 915 | 66.904 | 1,37% |
| Gleba fora dos lotes Titulados | | 619.612 | 5,47% |
| TOTAL | 38.054 | 809.982 | 4,69% |

Lotes titulados na Gleba Curuá de janeiro de 2009 a julho de 2010 - Fonte: SRFA/INCRA, CENSIPAM, DETER (INPE).

- Os relatórios irão subsidiar as ações de fiscalização das Secretarias de Meio Ambiente dos estados e do Ministério do Meio Ambiente

Cruzamento imagens Deter + Terra Legal

The screenshot displays the Quantum GIS 1.6.0-Capiapo interface. The main map area shows several colored polygons representing land parcels. A dialog box titled 'Identificar Resultados' is open, showing a table of attributes for a selected feature.

| Feição | Valor |
|------------|--------------------|
| 0 | deter_20081130_pol |
| LINKCOLUMN | 0000000000000059 |
| (Ações) | |
| (Derivado) | |
| feição id | 2 |
| Área | 63,694 ha |
| ANO | 2008 |
| AREA | 633069,705443893 |
| CLASS_NAME | ALERTA |
| DIA | 25 |
| LINKCOLUMN | 0000000000000059 |
| MES | 11 |
| PERIODO | 2 |
| SCENE_ID | 114 |

The interface includes a menu bar (Arquivo, Editar, Exibir, Camada, Configurações, Complementos, Vetor, Ajuda), a toolbar, a layer list on the left, and a status bar at the bottom showing coordinates (-63.8965,-12.5258) and scale (1:149570).

Lotes medidos pelo Terra Legal

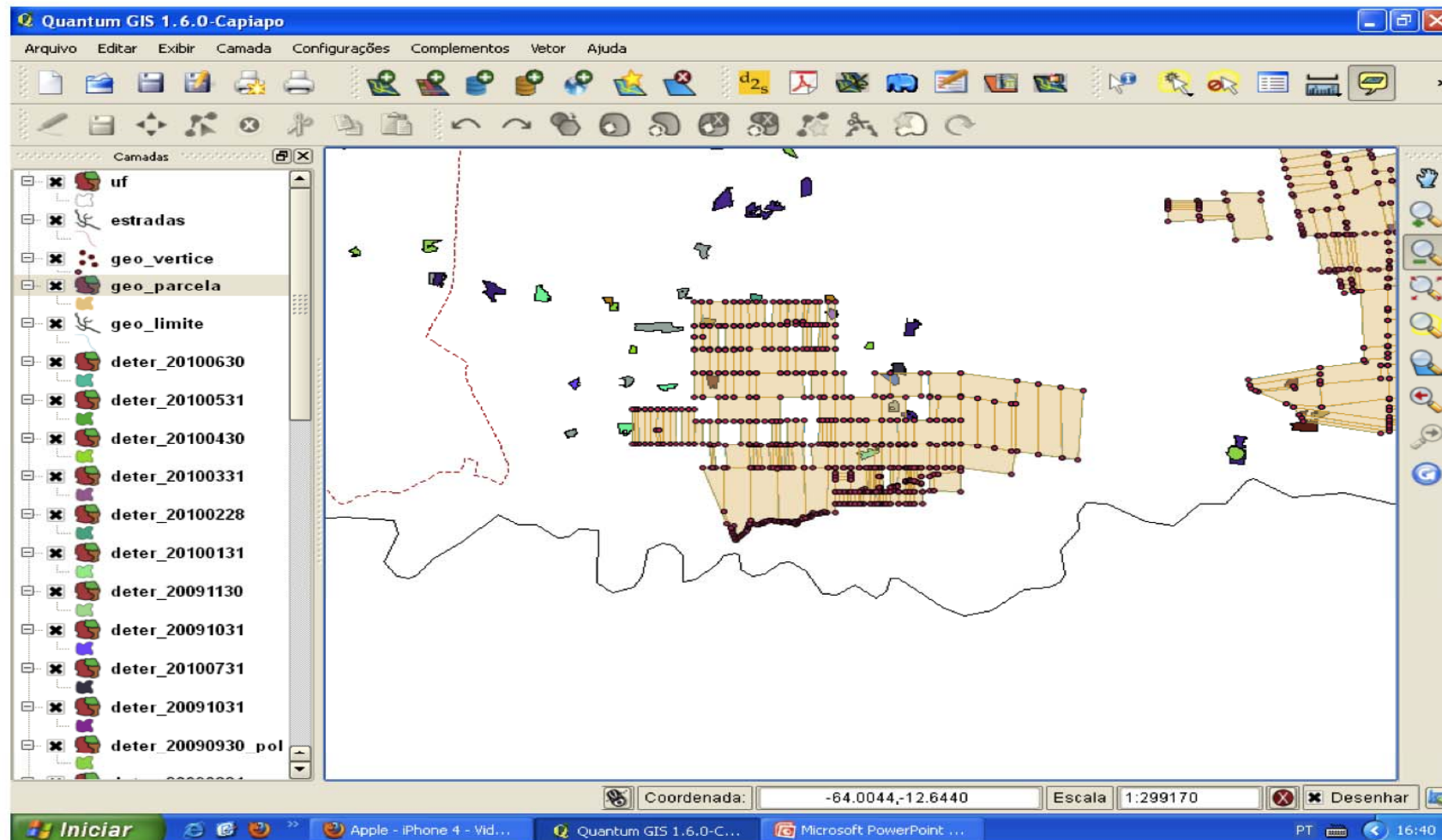

Alerta de desmatamento em lotes medidos

The screenshot displays the Quantum GIS 1.6.0-Capiapo interface. The main window shows a map of land parcels with a grid overlay. A dialog box titled 'Identificar Resultados' is open, displaying the following data:

| Relação | Valor |
|------------|--------------------------------------|
| Id: 0 | geo_parcela |
| PK_UID | 349 |
| (Acesso) | |
| (Derivado) | |
| Id: 349 | |
| Área | 1,581 km2 |
| PK_UID | 349 |
| cof | 999.999.999-99 |
| determin | MARCOS ADRIANO DE CARVALHO |
| gid | 349 |
| gleba | Terra Firme |
| parcela | São Domingos - Subgleba 20 - Lote 09 |
| processo | SEM INFORMAÇÃO |
| snomed | lote_09 (1) locks |

The dialog box also includes 'Close' and 'Help' buttons. The bottom status bar shows the coordinates as -E3 8745, -12 4789 and the scale as 1:149570. The Windows taskbar at the bottom shows the 'Iniciar' button and several open applications, including Quantum GIS 1.6.0-C.

Rota Verde

– ATER para as famílias na rota da regularização

ATER garantida a **4 mil famílias** nos municípios do **Arco Verde** para mudanças no padrão de produção por meio da oferta de serviços de ATER diferenciados.