A CRISE DA SUINOCULTURA BRASILEIRA

Marcelo Dias Lopes
Presidente
Associação Brasileira dos Criadores de Suínos - ABCS

Suinocultura Brasileira: Grandes Resultados

ABCS
ASSOCIAÇÃO BRASILEIRA DOS CRIADORES DE SUÍNOS

- ✓ 1,65 Milhão de Matrizes Tecnificadas
- ✓ 3,4 Milhões de Toneladas de Carne 2011
- ✓ 9,6 Bilhões de Reais no Valor Bruto da Produção 2011
- ✓ 1,43 Bilhão de Dólares em Exportações 2011
- ✓ 50.000 Produtores
- ✓ 1 Milhão de Empregos Diretos e Indiretos
- ✓ 4º Maior Prod. e 4º Maior Exp. Mundial

Produtor de Suínos: Muitos Prejuízos

ABCS
ASSOCIAÇÃO BRASILEIRA DOS CRIADORES DE SUÍNOS

São Paulo jan/12 a jun/12
Cotação do suíno vivo caiu 40%

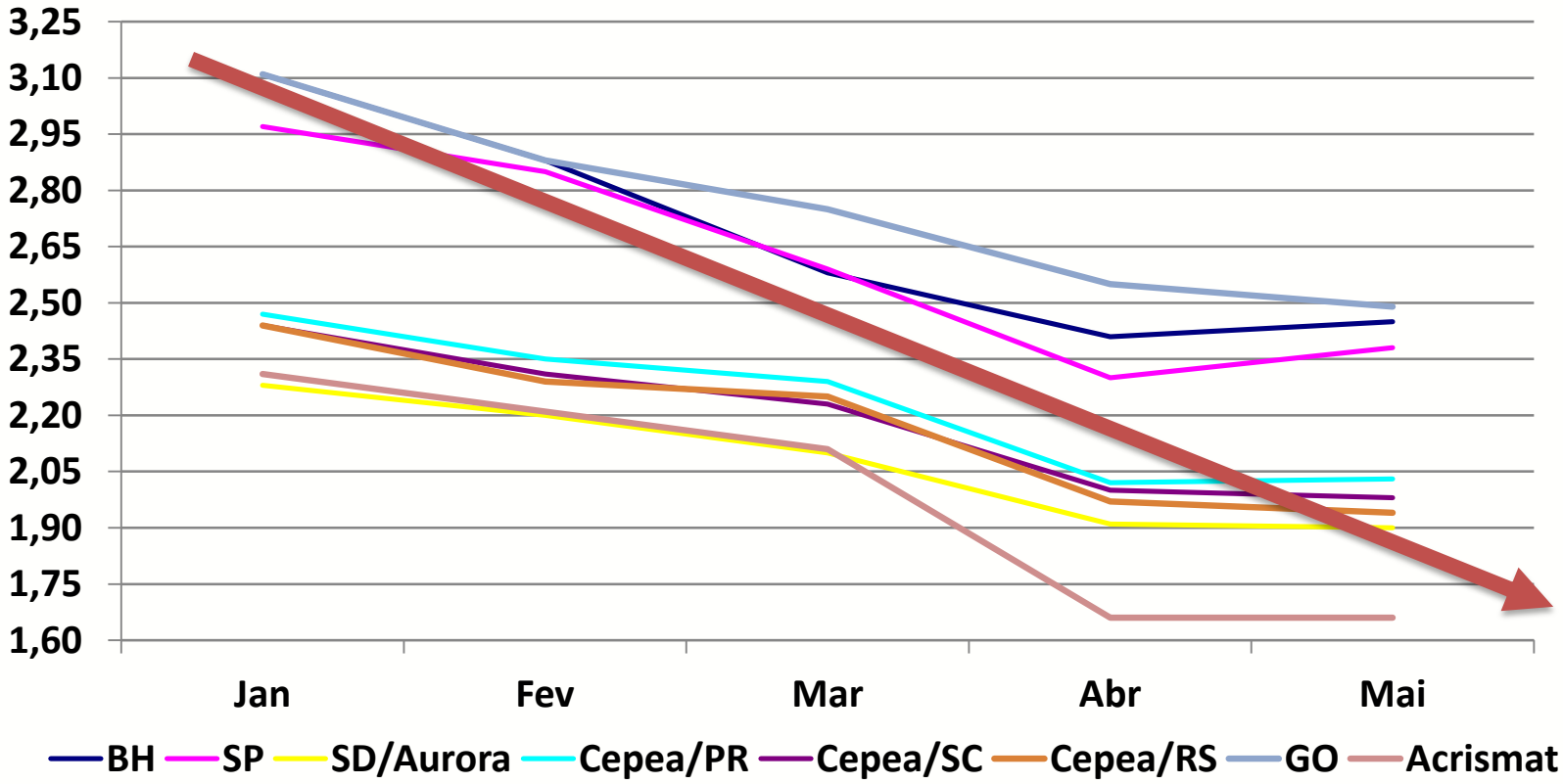

Fonte: ABCS com dados da Agroceres PIC

Preço do Suíno Vivo em São Paulo

ABCS
ASSOCIAÇÃO BRASILEIRA DOS CRIADORES DE SUÍNOS

JULHO DE **2010**
KG DO SUÍNO VIVO
R$ 2,70

JULHO DE **2012**
KG DO SUÍNO VIVO
R$ 1,91

Evolução Custos de Produção

Conab/Embrapa Suínos e Aves

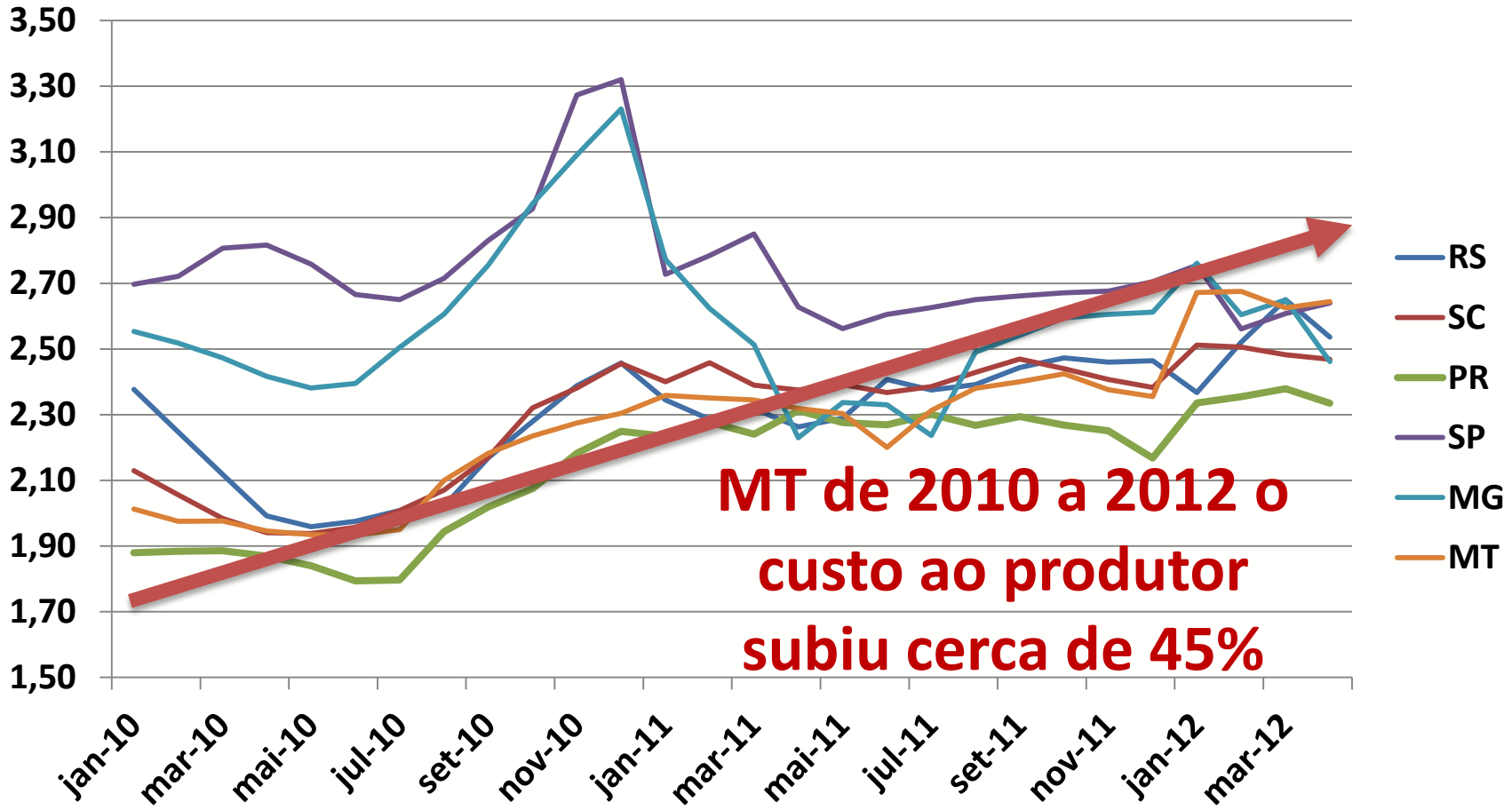

Fonte: ABCS com dados da Conab/Embrapa Suínos e Aves

Preço do Farelo de Soja em Santa Catarina

ABCS
ASSOCIAÇÃO BRASILEIRA DOS CRIADORES DE SUÍNOS

JULHO DE **2010**
TON DO FARELO
R$ 625,20

JULHO DE **2012**
TON DO FARELO
R$ 1.210,00

Índice Real Anual de Preço de Alimentos (2002-2004=100)

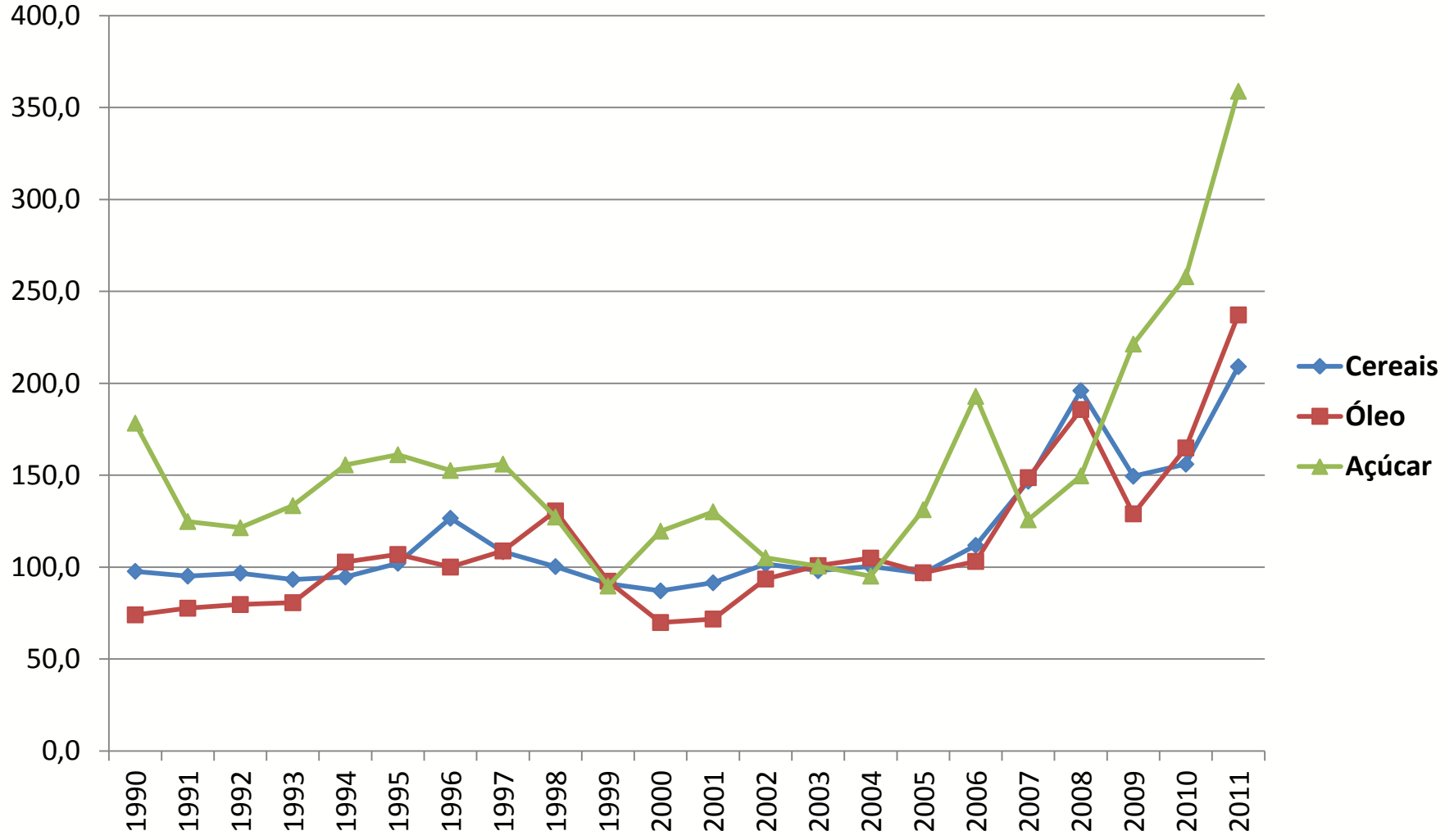

Fonte: FAO, 2011.

Mais de 1 ano de graves perdas

Fonte: ABCS com dados do Cepea/Esalq e Conab/Embrapa Suínos e Aves, 2012.

A origem da dívida dos suinocultor

ABCS
ASSOCIAÇÃO BRASILEIRA DOS CRIADORES DE SUÍNOS

Preço pago ao Produtor, R$/kg
Fonte: IEA

Média 2007 a 2012: R$ 2,64

Custo de Produção, R$/kg
Fonte: Embrapa

Média 2007 a 2012: R$ 2,73

Prejuízo do kg de suíno vivo: R$ 0,09
Prejuízo por suíno de 115kg: R$ 10,35

Janeiro 2007 a Abril 2012 = 64 meses = 5,3 anos
300 matrizes x 24 cevados/ano x 5,3 anos = 38.376 suínos produzidos

38.376 suínos produzidos x prejuízo de R$ 10,35 =

PREJUÍZO APÓS 5 ANOS DE TRABALHO: R$ 397.191,00

Fonte: Roppa Consulting, 2012.

"Matar o leitão, o produtor tem um prejuízo de R$ 40,00. Se o produtor decidir criá-lo, o prejuízo vai para R$ 80,00 por leitão, se os preços continuarem como estão."

E a situação se agravou em 2012

ABCS
ASSOCIAÇÃO BRASILEIRA DOS CRIADORES DE SUÍNOS

UF	Custos de Produção (R$/kg)	Preço do suíno vivo (R$/kg)	Prejuízo ao produtor por suíno vendido (R$)	Prejuízo estimado por UF
RS	2,65	1,55	**(110,00)**	**313,2 milhões**
SC	2,55	1,70	**(85,00)**	**453,6 milhões**
PR	2,45	1,65	**(80,00)**	**291,6 milhões**
MT	2,25	1,74	**(51,00)**	**118,8 milhões**
MG	2,40	2,20	**(20,00)**	**288 milhões**
SP	2,75	1,93	**(82,00)**	**129,6 milhões**
BRASIL	**2,65 (média)**	**1,76 (média)**	**(89,00) média**	**1,78 bilhões**

Fonte: ABCS com dados das Estaduais

A Crise já afeta todos...

ABCS
ASSOCIAÇÃO BRASILEIRA DOS CRIADORES DE SUÍNOS

AGROINDÚSTRIA INTEGRAÇÃO

BRFoods, Aurora, Marfrig, Frimesa, Alibem, Pamplona

COOPERATIVAS E INTEGRAÇÕES INDEPENDENTES

Castrolanda, Agrária, Holambra, CosuiPonte, Coopersul, Master, Batavo

SUINOCULTOR INDEPENDENTE

60% da produção

10% da produção

30% da produção

Produtor perdendo R$ 15/cabeça

Produtor perdendo R$ 30 a 40 /cabeça

Produtor perdendo R$ 40 a 80 /cabeça

E o consumidor continua pagando caro

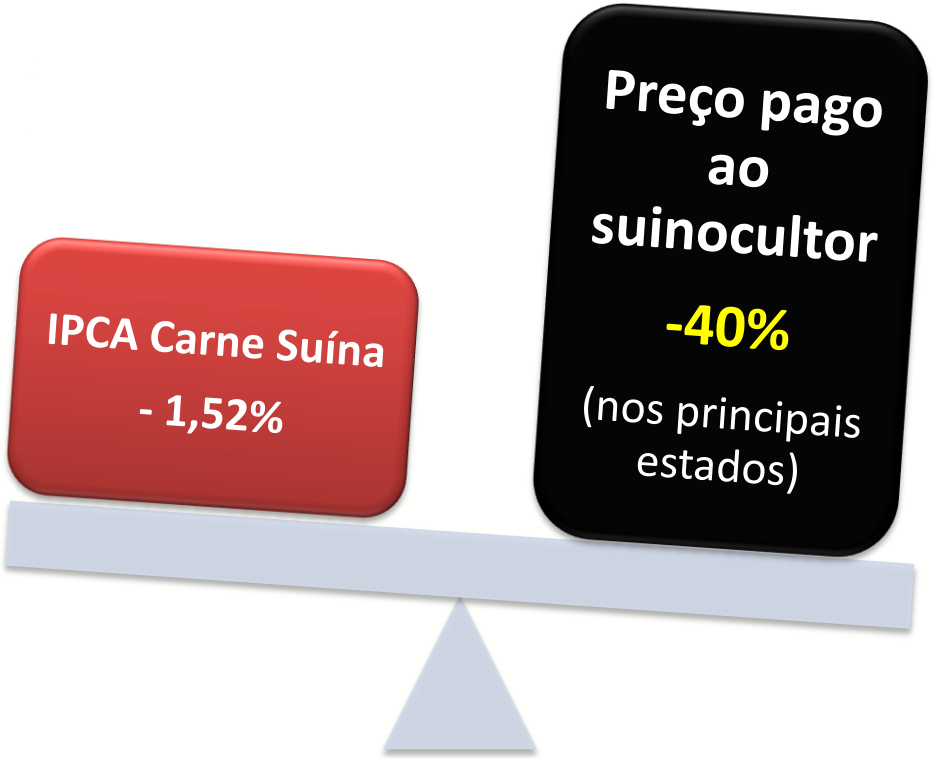

Fonte: IBGE; ABCS, 2011.

LOMBO
R$ 17,99 kg
variação de preços 81,31%

BISTECA
R$ 16,95 kg
variação de preços 86,76%

O Governo já está ajudando, só que não os suinocultores...

ABCS
ASSOCIAÇÃO BRASILEIRA DOS CRIADORES DE SUÍNOS

SETOR AUTOMOTIVO

- **IPI** cai **7%** para carros zero;
- Redução de **IOF** no crédito, de 2,5% para **1,5%**;
- O governo deixará de arrecadar **R$ 1,2 bilhões.**

O Governo já está ajudando, só que não os suinocultores...

ABCS
ASSOCIAÇÃO BRASILEIRA DOS CRIADORES DE SUÍNOS

SETOR AUTOMOTIVO

Desde o início da crise financeira internacional, o governo brasileiro abriu mão de **R$ 26 bilhões** em impostos para a indústria automotiva. O lucro enviado para fora do País fica próximo do valor que as empresas deixaram de pagar em impostos.

Fonte: Estado de S. Paulo

O Governo já está ajudando, só que não os suinocultores...

ABCS
ASSOCIAÇÃO BRASILEIRA DOS CRIADORES DE SUÍNOS

ELETRODOMÉSTICOS DE LINHA BRANCA

- **IPI** cai para **zero** em muitas linhas;
- O governo deixará de arrecadar **R$ 489 milhões.**

ENQUANTO ISSO NA SUINOCULTURA...

sou agro

Tweetar

notícias mundo agro sou agro multimídia Rio + 20

Tempo real Agro sustentável Brasil Agro Opinião

Tempo Real > Concórdia é 20º município catarinense a decretar emergência por custo na suinocultura

Concórdia é 20º município catarinense a decretar emergência por custo na suinocultura

Custo de produção por quilo estaria em R$ 2,60, ante remuneração de R$ 1,90

Natalino Altenhofen quer vender a propriedade onde criava porcos para saldar suas dívidas
Foto: Sirli Freitas / Agencia RBS

ABCS
ASSOCIAÇÃO BRASILEIRA DOS CRIADORES DE SUÍNOS

"Natalino Altenhofen quer vender a propriedade onde criava porcos para saldar suas dívidas"

Medidas Emergenciais

ABCS
ASSOCIAÇÃO BRASILEIRA DOS CRIADORES DE SUÍNOS

- **Prorrogação dos vencimentos das dívidas de custeio e investimento dos produtores de suínos;**
- **Aumento dos limites de crédito para retenção de matrizes, para o valor de R$ 500 por matriz (extra limite);**
- **Inclusão da carne suína na Política de Garantia de Preços Mínimos (PGPM);**
- **PEP de carne suína dos estados do Sul e Centro-Oeste para o Nordeste;**
- **Subsídio para produção de suínos;**

Congresso Nacional

ABCS
ASSOCIAÇÃO BRASILEIRA DOS CRIADORES DE SUÍNOS

✓ Apoio aos projetos de lei:

Projeto de Lei, nº 8.023/2010, trata da **Integração** Vertical na agropecuária.

Projeto de Lei do Senado, nº 330/2011, trata da **Integração Vertical** na agropecuária.

Projeto de Lei, nº 7.416/2010, trata da inclusão da carne suína na pauta de produtos amparados pela **Política de Garantia de Preços Mínimos** (**PGPM**).

Projeto de Lei, nº 2.092/2007, trata do **Programa de Reestruturação do Passivo** do Setor Rural Brasileiro, de operações originárias de crédito rural, e dá outras providências.

Projeto de Lei da Câmara, nº 85/2011, determina que todos os **frigoríficos** em operação no Brasil **informem**, ao MAPA e órgãos estaduais os preços, quantidades dos bovinos e suínos adquiridos para **abate**, também é objeto de interesse da suinocultura brasileira.

PREÇO JU$TO PARA PRODUZIR