VALORES ENVOLVIDOS NA DISCUSSÃO

- SOBERANIA NACIONAL
- ESTADO DEMOCRÁTICO DE DIREITO
- DIGNIDADE DA PESSOA HUMANA
- CONSERVAÇÃO AMBIENTAL
- JUSTIÇA SOCIAL
- AUTONOMIA ECONÔMICA

FATO GERADOR DA CRISE

MPF E IBAMA EMBARGAM PROPRIEDADES DE PRODUÇÃO PECUÁRIA NO PARÁ E PENALIZAM A CADEIA PRODUTIVA DA CARNE COM REFLEXOS EM OUTRAS CADEIAS DE PRODUÇÃO AGROSILVOPASTORIL

ENCADEAMENTO DOS FATOS

GRANDES REDES DE ESTÃO IMPEDIDAS

DE COMERCIALIZAR CARNE ORIUNDA

DESSES PRODUTORES

IMPACTOS

COMPROMETIMENTO DE ABASTECIMENTO DE PRODUTOS AGROSILVOPASTORIS

DEPRESSÃO DA ECONOMIA REGIONAL COM IMPORTANTES REFLEXOS NA ECONOMIA NACIONAL (PRINCIPAL COMPONENTE DO SUPERÁVIT DA BALANÇA)

IMPACTOS

RISCO SISTÊMICO PARA TODO SETOR PRODUTIVO NACIONAL, PELA APLICAÇÃO DA LEGISLAÇÃO FLORESTAL VIGENTE

DISTORÇÃO DA OPINIÃO PÚBLICA ACIONAL E INTERNACIONAL EM RELAÇÃO AO SETOR PRODUTIVO BRASILEIRO ESPECIALMENTE DA REGIÃO AMAZÔNICA

IMPACTOS

***A NORMATIVA AMBIENTAL BRASILEIRA**

(16.250 atos, aproximadamente),

IMVIABILIZA A EXPLORAÇÃO PRODUTIVA EM 71% DO TERRITÓRIO NACIONAL (*Embrapa*).

*** NOS 29% RESTANTES ESTÃO INCLUÍDAS ÁREAS URBANAS E INFRA-ESTRUTURA COMO ESTRADAS, HIDRELÉTRICAS, FERROVIAS, ETC**

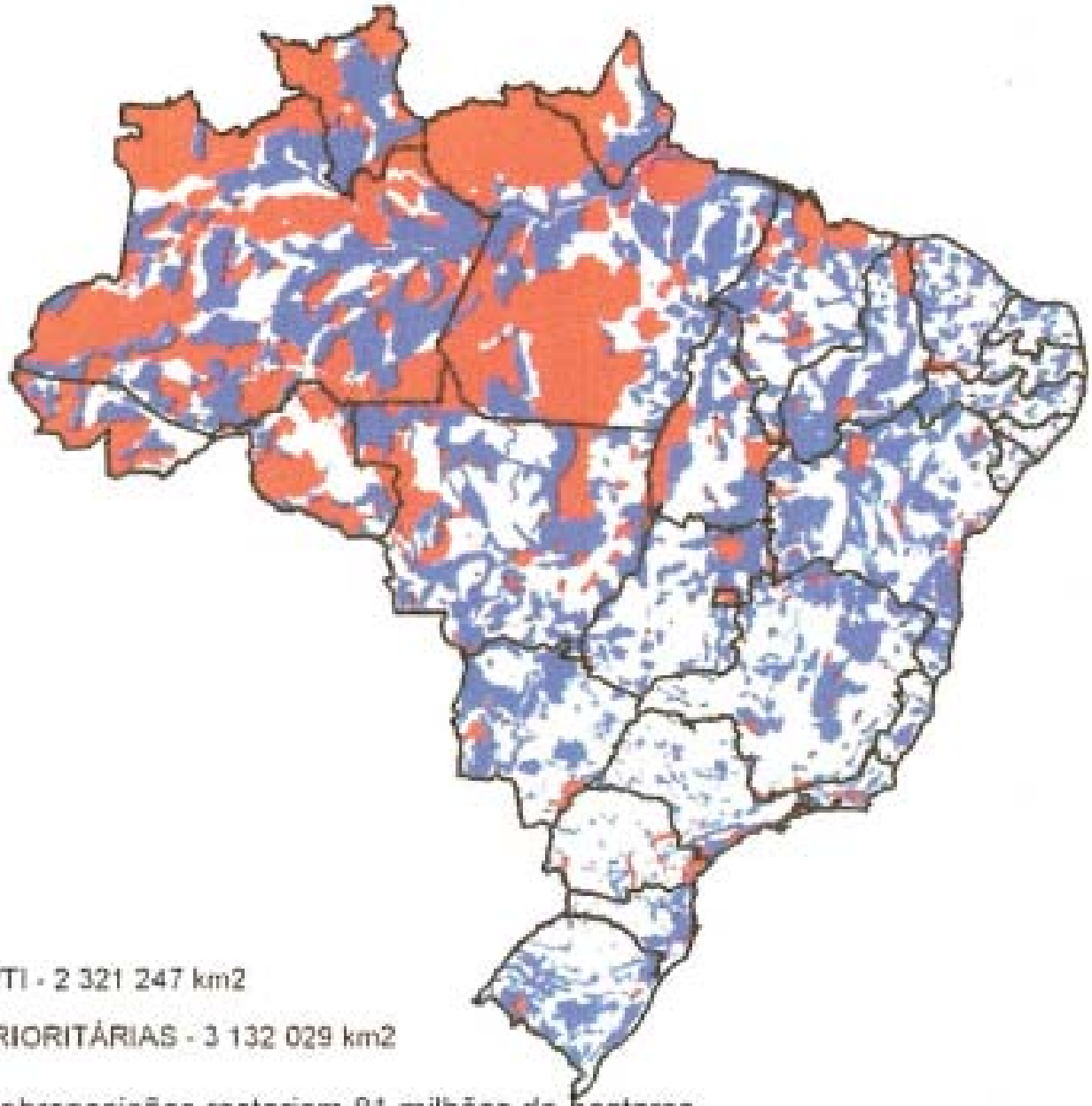

Legenda

UCE/UCF/TI - 2 321 247 km2

ÁREAS PRIORITÁRIAS - 3 132 029 km2

Retiradas as sobreposições restariam 81 milhões de hectares

IMPACTOS

NO BIOMA AMAZÔNIA PELAS REGRAS ATUAIS, SOMENTE 6,94% ESTARIAM DISPONÍVEIS

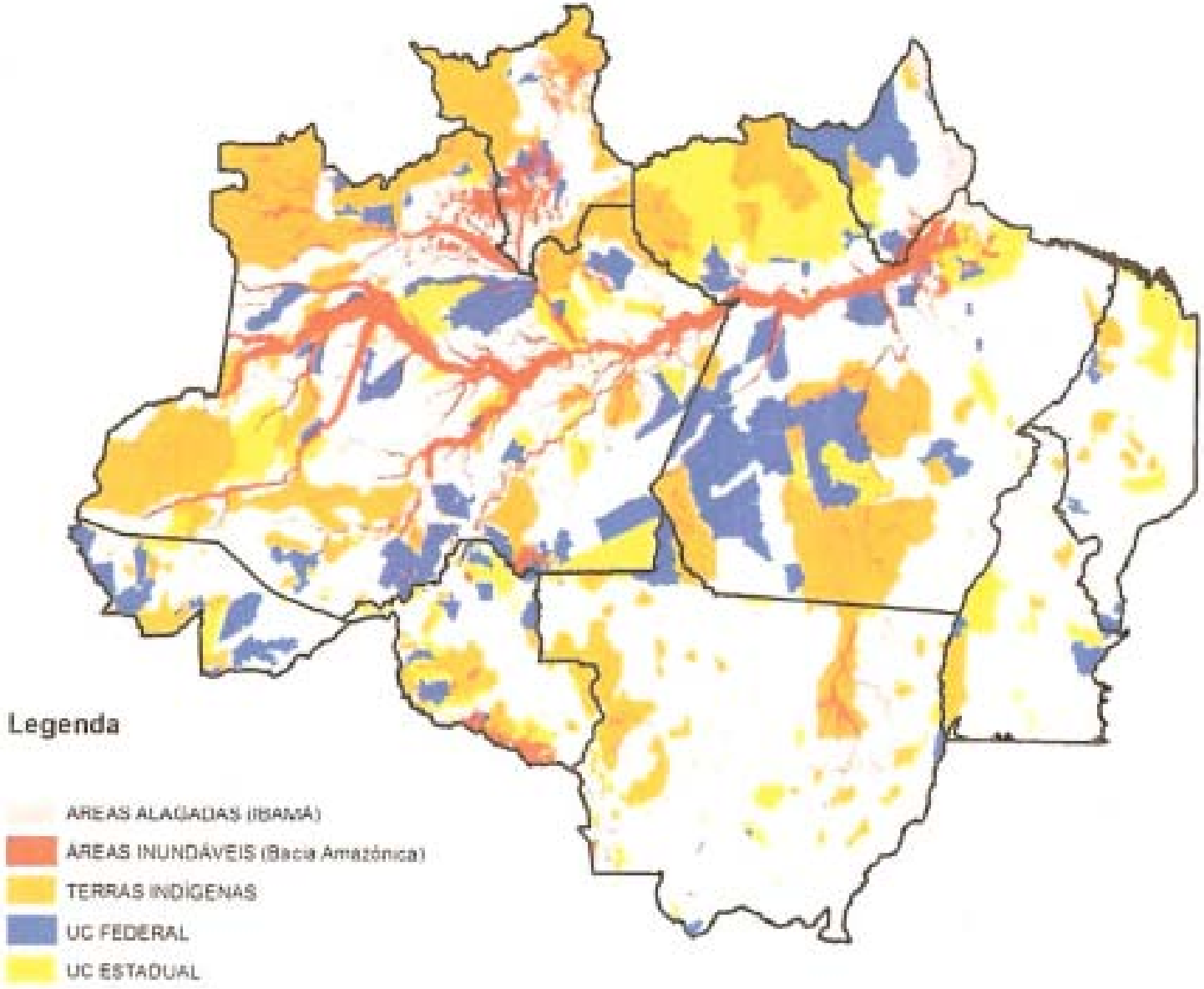
Legenda
AREAS ALAGADAS (IBAMA)
AREAS INUNDÁVEIS (Bacia Amazônica)
TERRAS INDÍGENAS
UC FEDERAL
UC ESTADUAL

IMPACTOS

DE ACORDO COM OPRINCÍPIO DA ISONOMIA TODOS DEVEM TER O MESMO TRATAMENTO.

SE O MPF E O IBAMA APLICAREM, COM O MESMO RIGOR, A LEGISLAÇÃO NOS DEMAIS ESTADOS VAI INVIABILIZAR A MAÇA EM S.CATARINA, UVA NO R.SUL. REDUZ EM TORNO DE 60% A PRODUÇÃO DE ARROZ EM S.CATARINA E R.SUL, 80% DO CAFÉ DE M.GERAIS, 100% DO CAFÉ NO E.SANTO, 30% DA ÁREA DE CANA EM S.PAULO.