

Proposta de revisão de limites do Parque Nacional
da Serra da Canastra, com a criação do Monumento
Natural Vales da Canastra

Proposta alternativa aos PLCs 147/2010 e 148/2010

Proposta de redefinição do Parque Nacional da Serra da Canastra apresentada nos PLCs 147/2010 e 148/2010

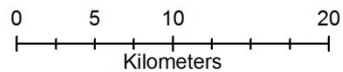
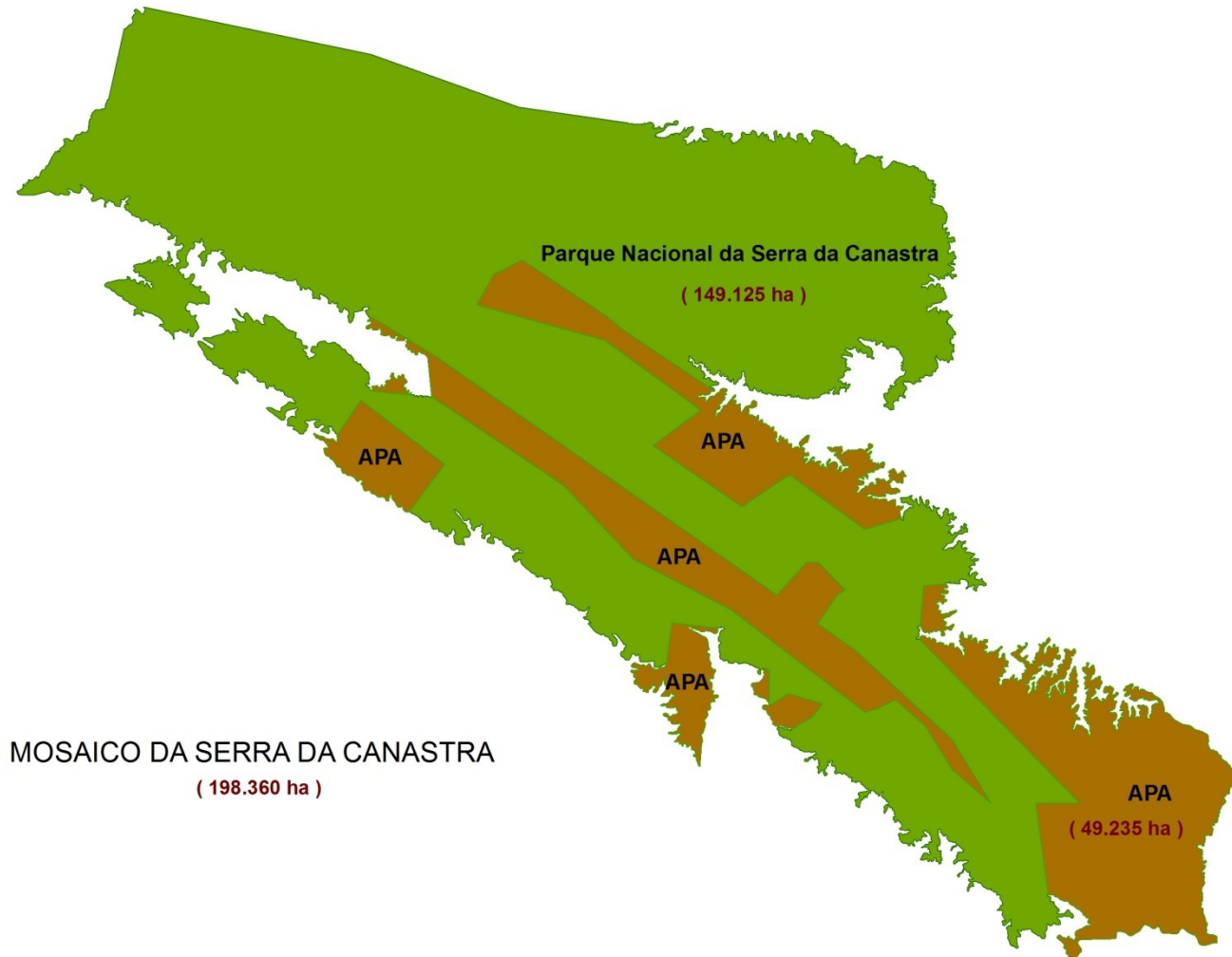

Exclusão do povoado de São João Batista da Serra da Canastra

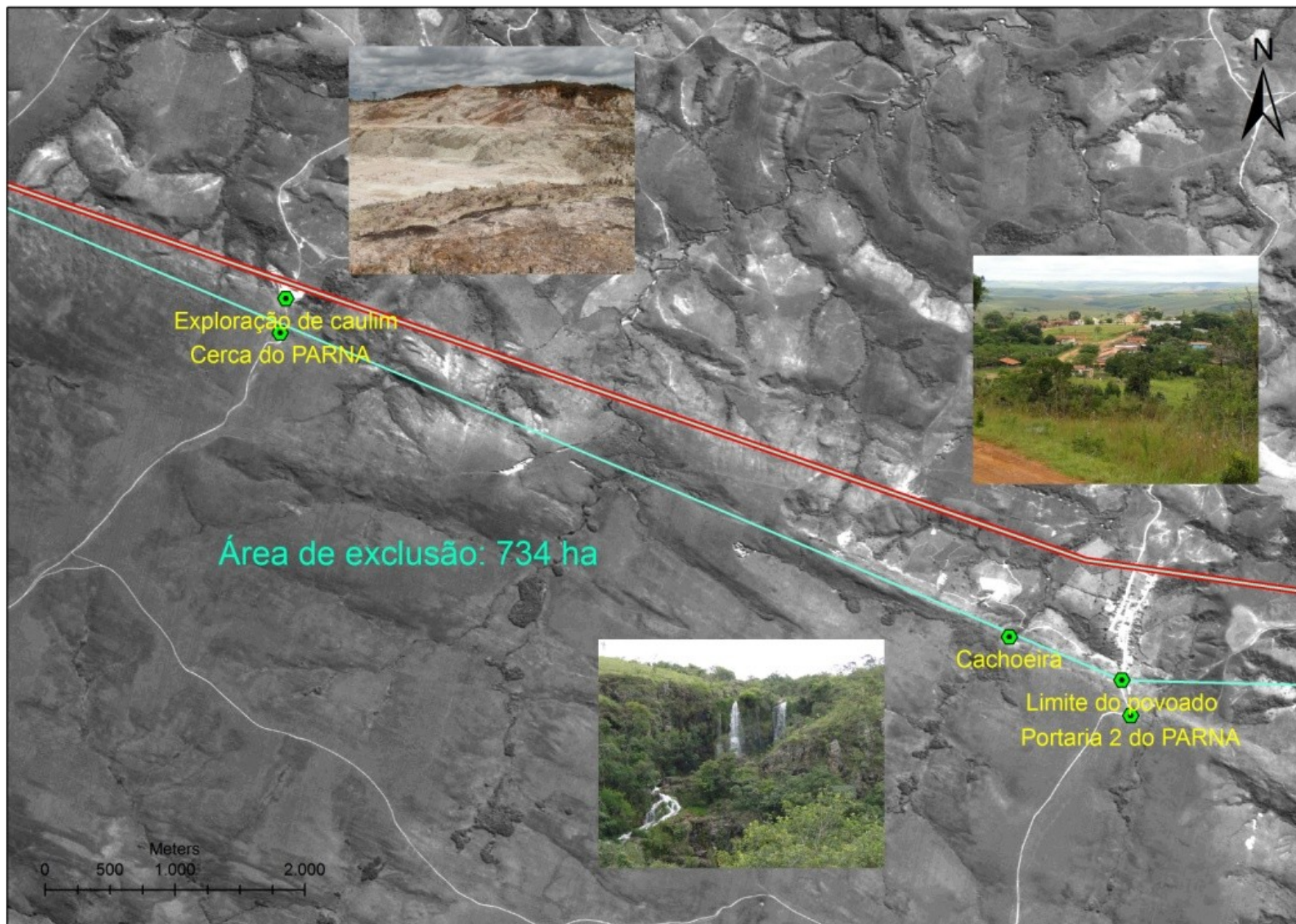

Exclusão do povoado de São José do Barreiro

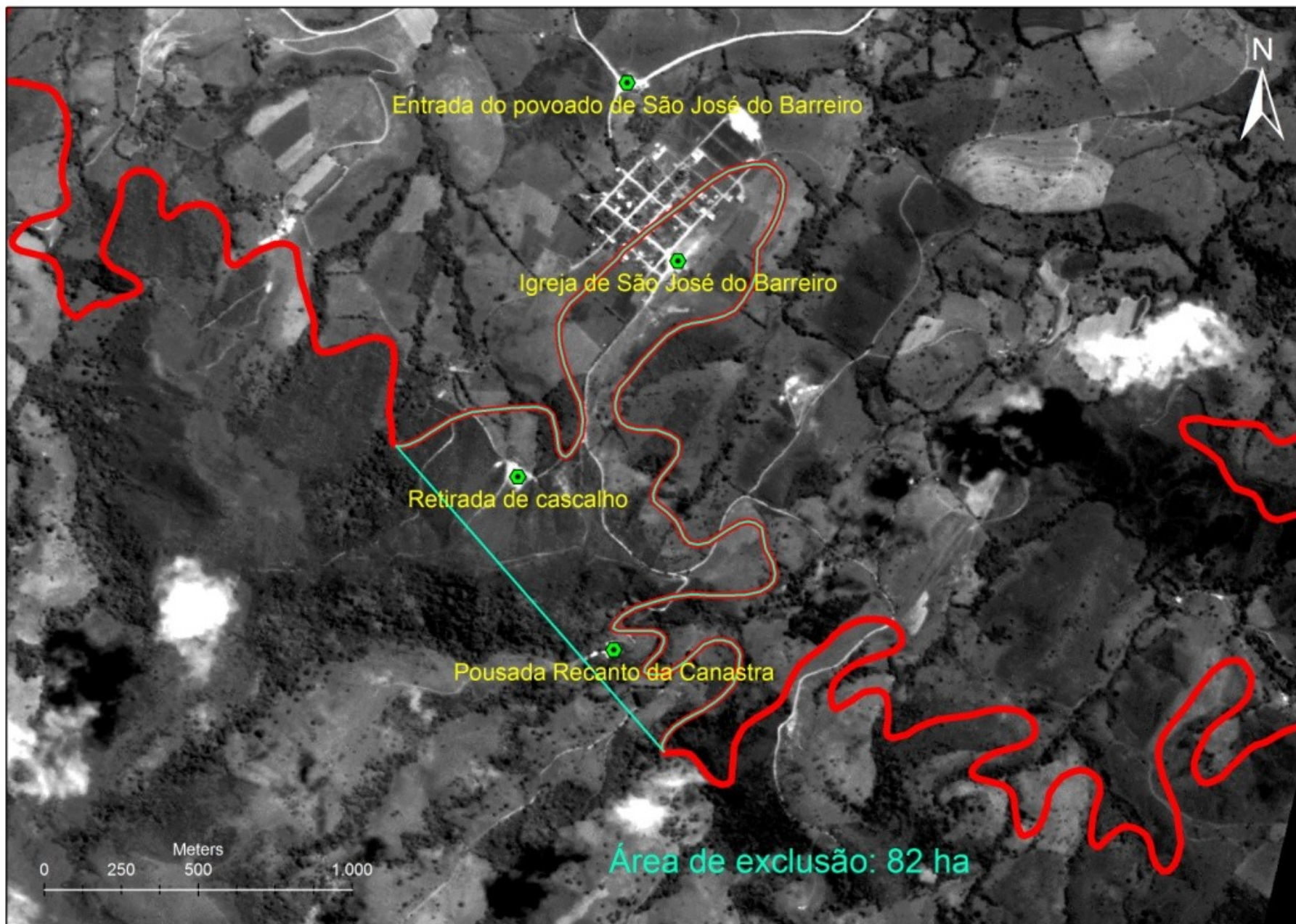

Exclusão da Fazenda Cachoeirinha (Kimberlito 1)

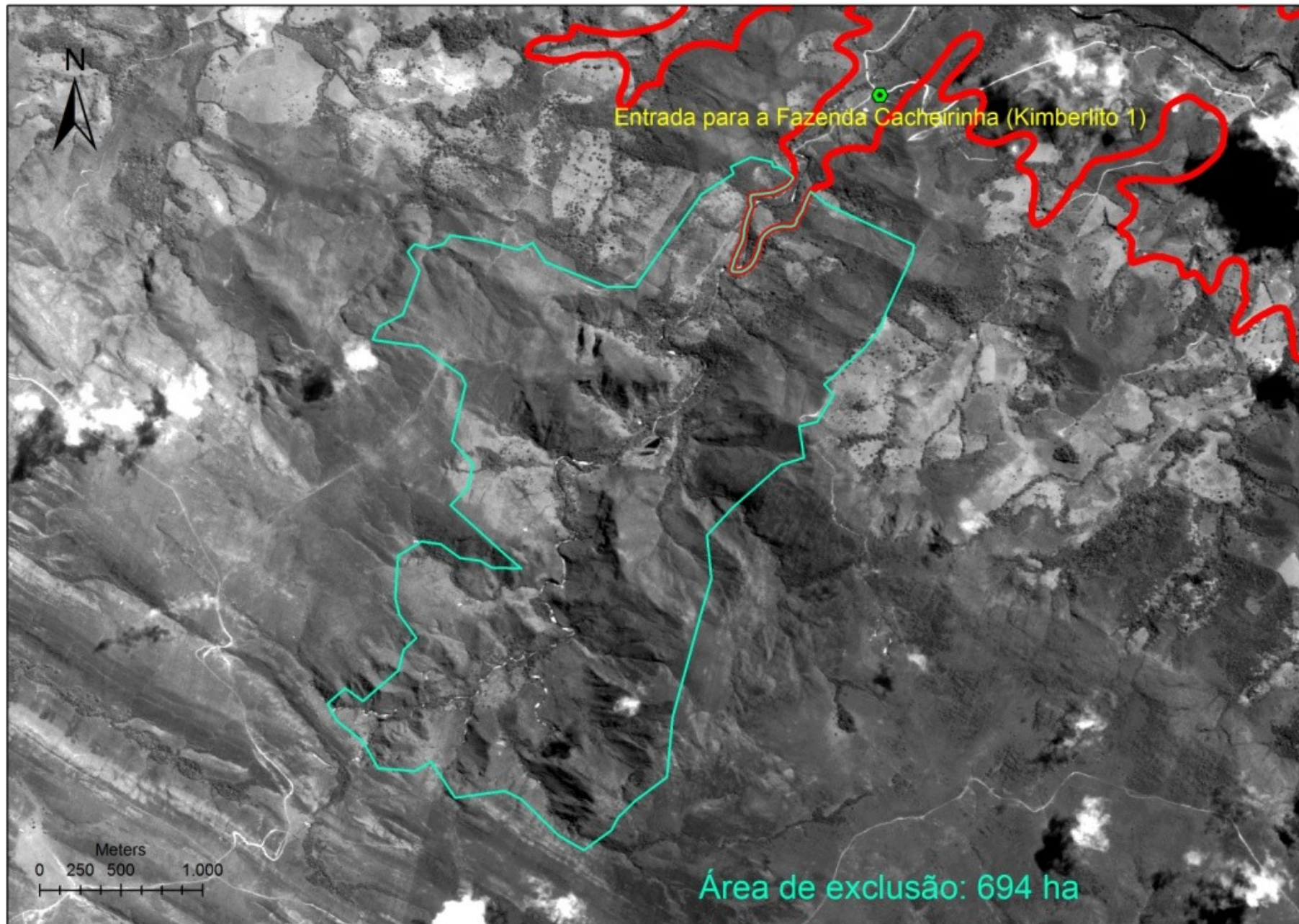

Exclusão da área Kimberlito 8

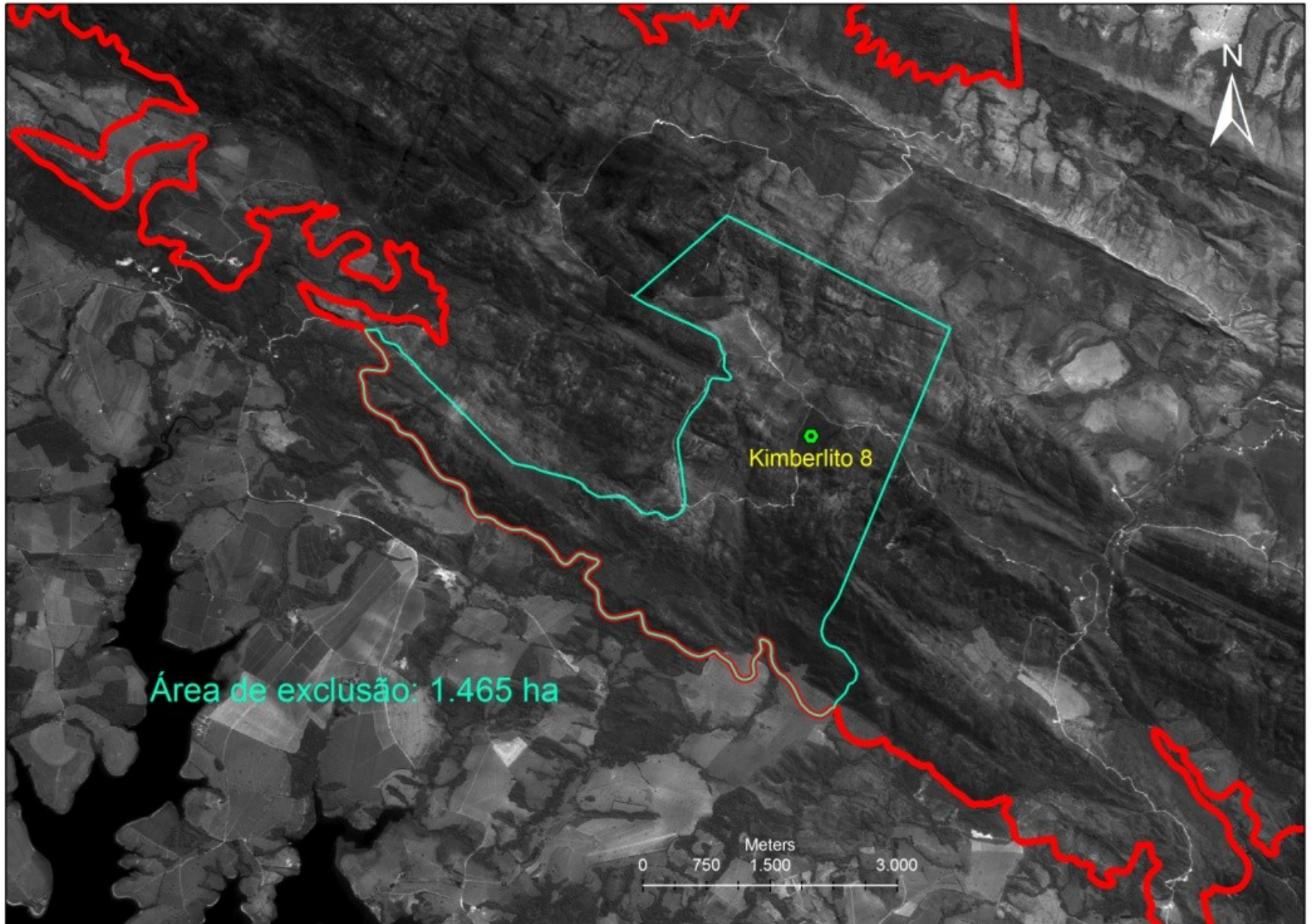

Exclusão da área de Quartizitos



Inclusão Leste

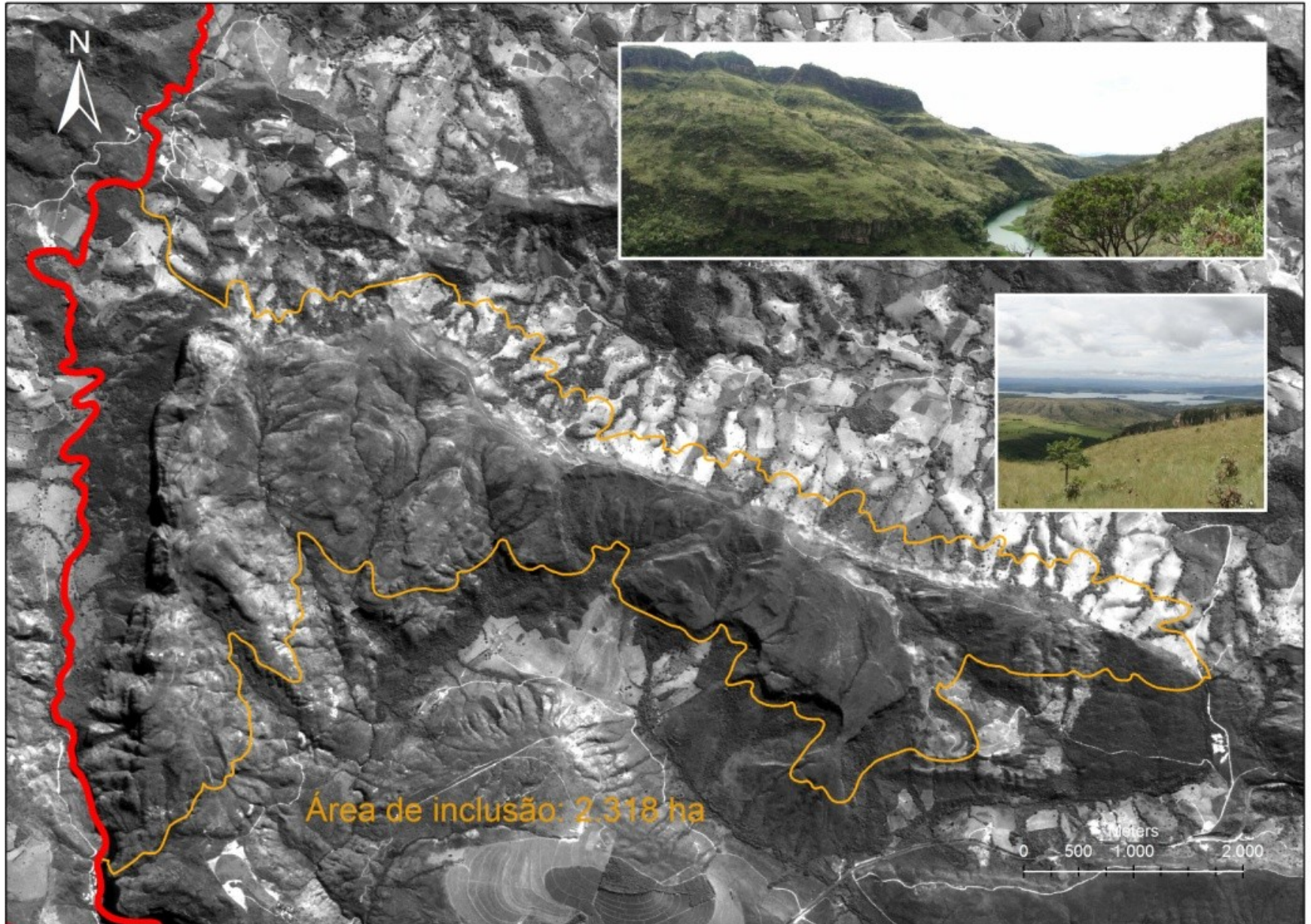

Inclusão Oeste

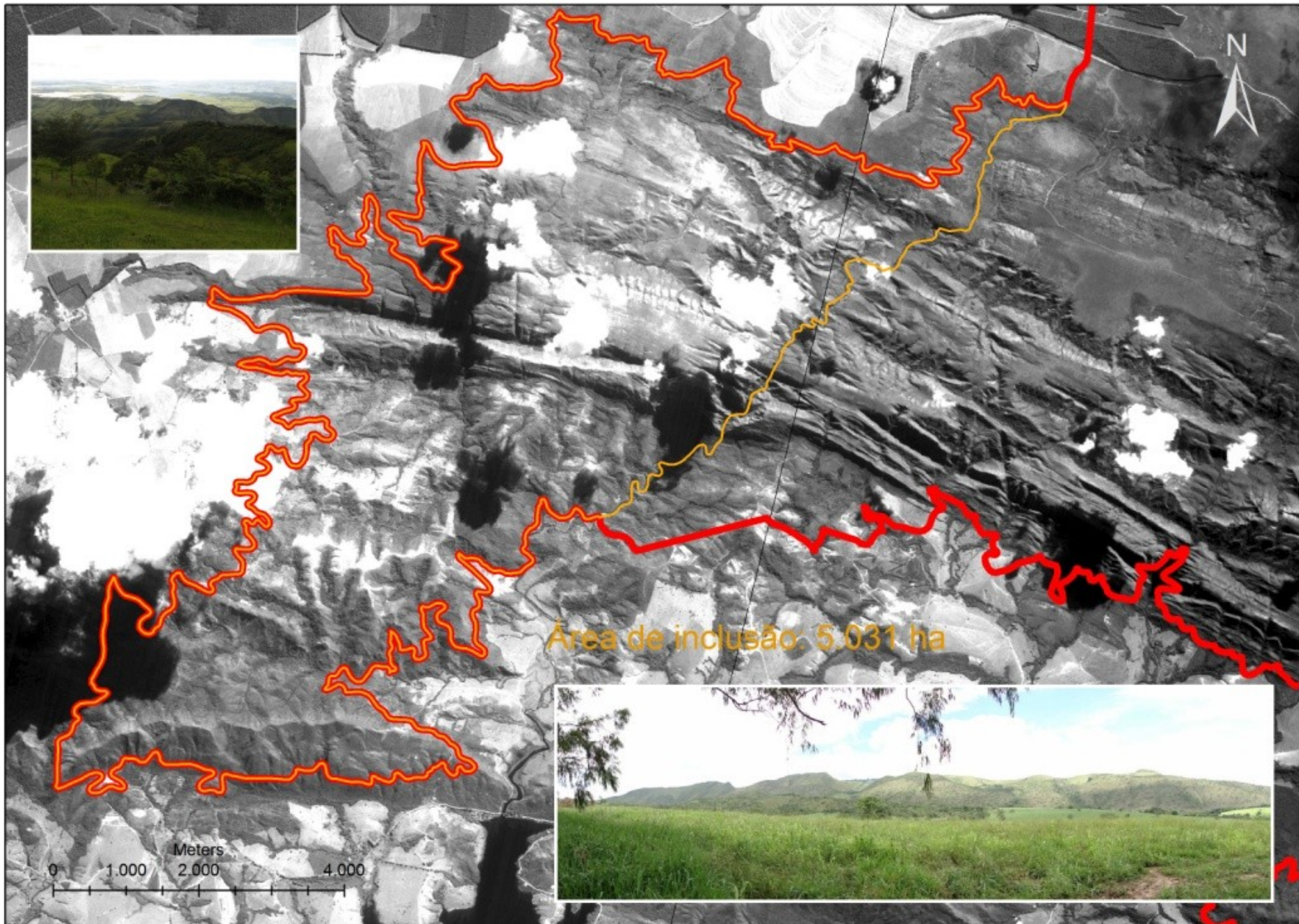

Inclusão da Cachoeira Casca D'Anta

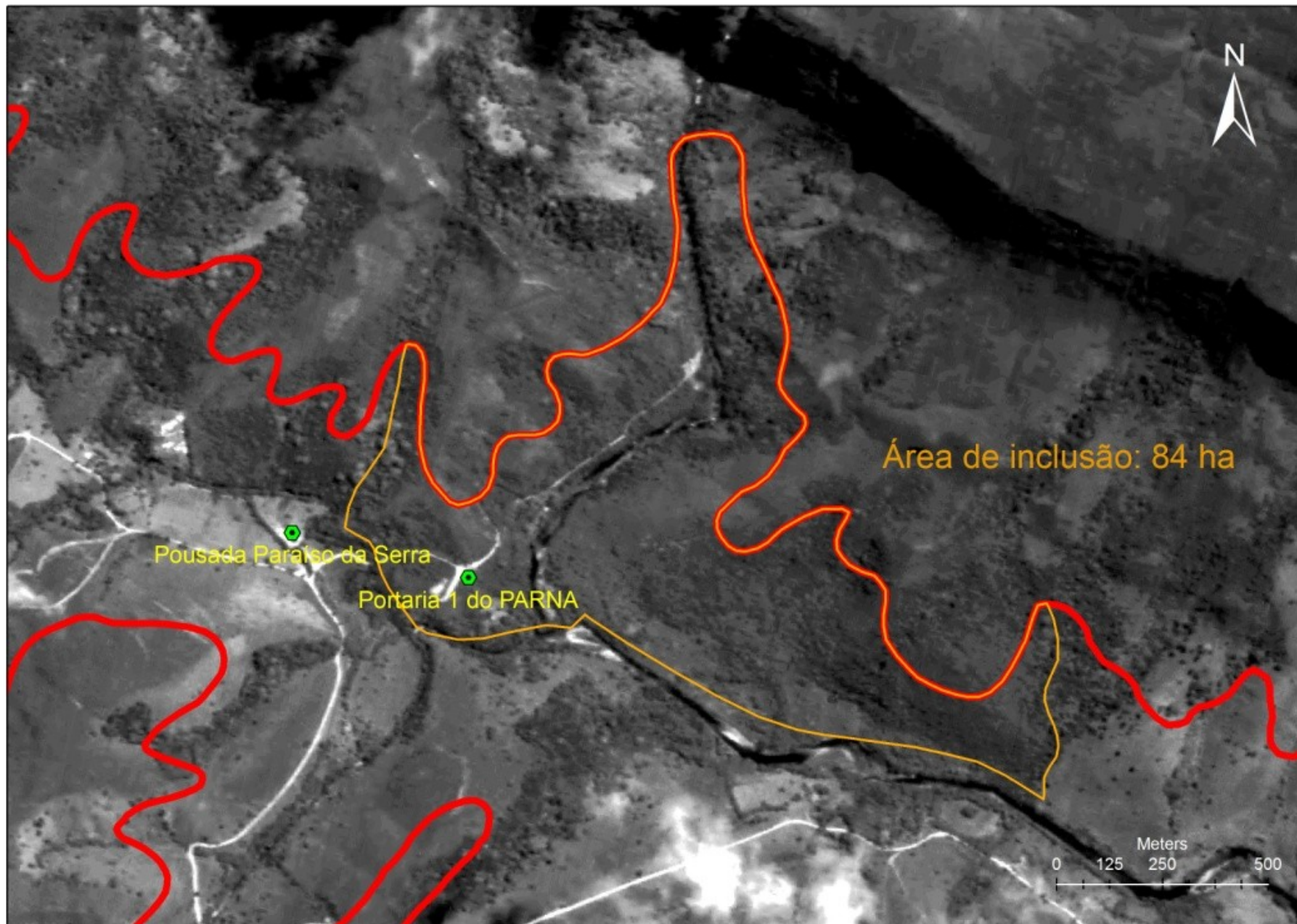

Oportunidades oferecidas pela resolução dos conflitos no PN da Serra da Canastra através da recategorização de parte sua área para Monumento Natural

- A resolução dos conflitos existentes no interior do Parque se faz pela transformação de parte de seu território em **Monumento Natural**. Essa recategorização mantém o mesmo grau de proteção original, visto que ambas categorias integram o grupo de proteção integral.
- As áreas abrangendo vales e cursos d'água que derivam da Serra da Canastra apresentam uma rara beleza cênica e grande potencial para uso público associado à recreação e ao turismo, o que tornaria a recategorização adequada as expectativas legais de conservação e uso associadas ao Monumento Natural: *“O Monumento Natural tem como objetivo básico preservar sítios naturais raros, singulares ou de grande beleza cênica”* (Lei 9985, de 18/07/2000, art. 12).



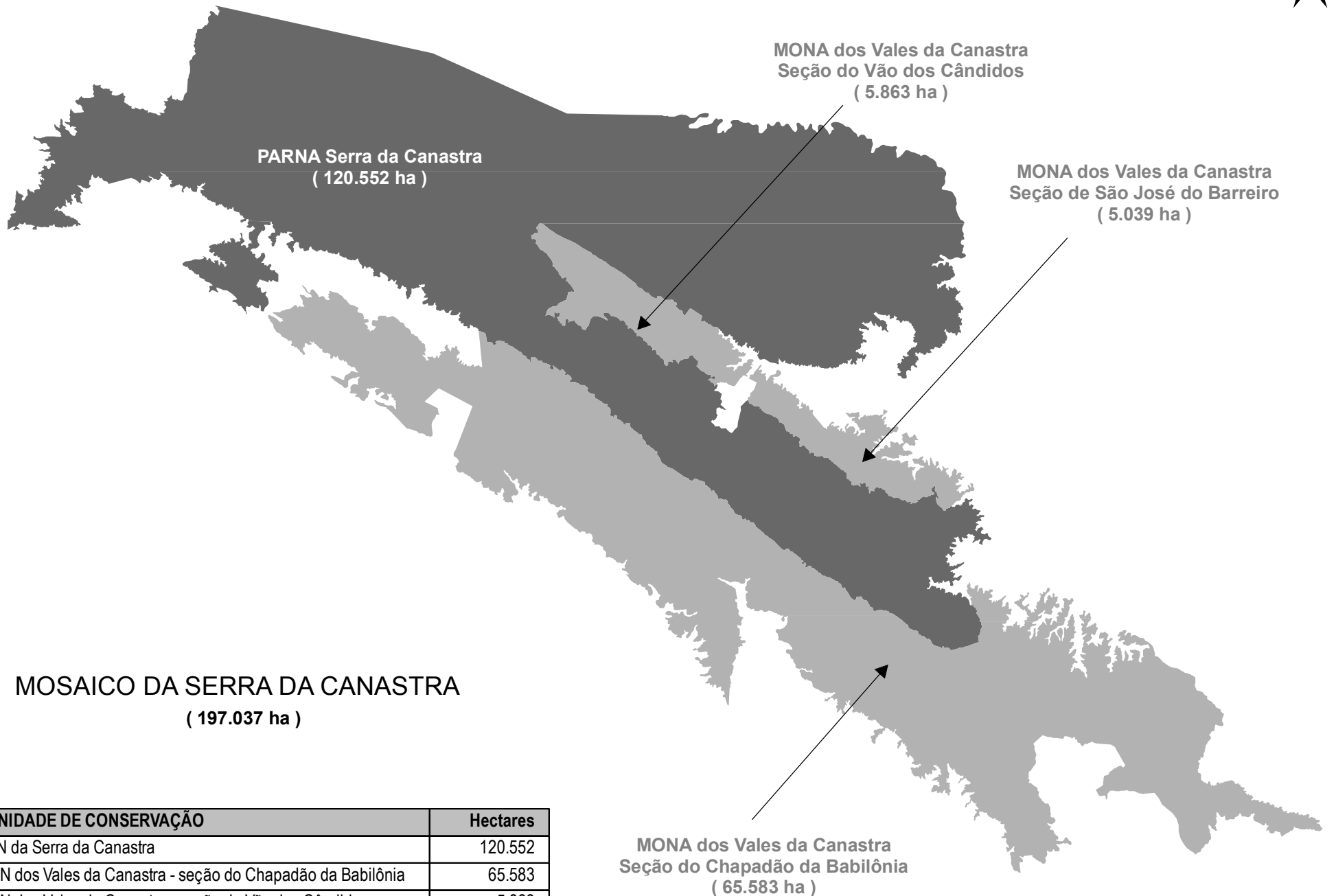

MOSAICO DA SERRA DA CANASTRA
(197.037 ha)

UNIDADE DE CONSERVAÇÃO	Hectares
PN da Serra da Canastra	120.552
MN dos Vales da Canastra - seção do Chapadão da Babilônia	65.583
MN dos Vales da Canastra - seção do Vão dos Cândidos	5.863
MN dos Vales da Canastra - seção de São José do Barreiro	5.039
TOTAL	197.037

MONA dos Vales da Canastra
Seção do Chapadão da Babilônia
(65.583 ha)

MONA dos Vales da Canastra
Seção de São José do Barreiro
(5.039 ha)

MONA dos Vales da Canastra
Seção do Vão dos Cândidos
(5.863 ha)

