

# Vale-Cultura

- **Lei N° 12.761, de 27 de Dezembro de 2012**

# Vale-Cultura

- Atua em duas pontas: dando acesso à cultura a uma população de baixa renda e fortalecendo a produção cultural que passa a ter mais consumidores.
- Valor mensal por usuário será de R\$ 50,00 e o trabalhador poderá sofrer um desconto máximo de 10% do valor do vale-cultura (R\$ 5,00).
- O vale-cultura será fornecido prioritariamente ao trabalhador que recebe até cinco salários mínimos mensais.

# Potencial de Beneficiários por Região

## 18.787.914

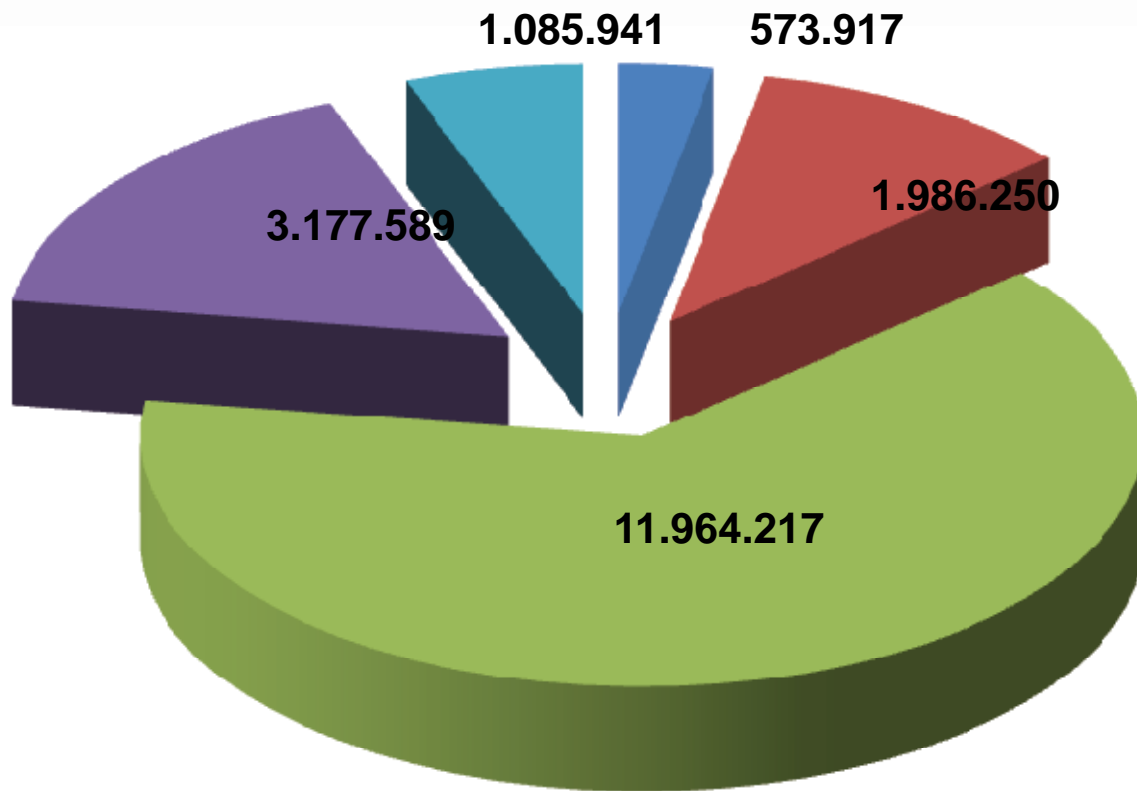

 Sudeste     Sul     Centro-Oeste     Região Norte     Região Nordeste

# Empresas Beneficiárias por Região

337.208

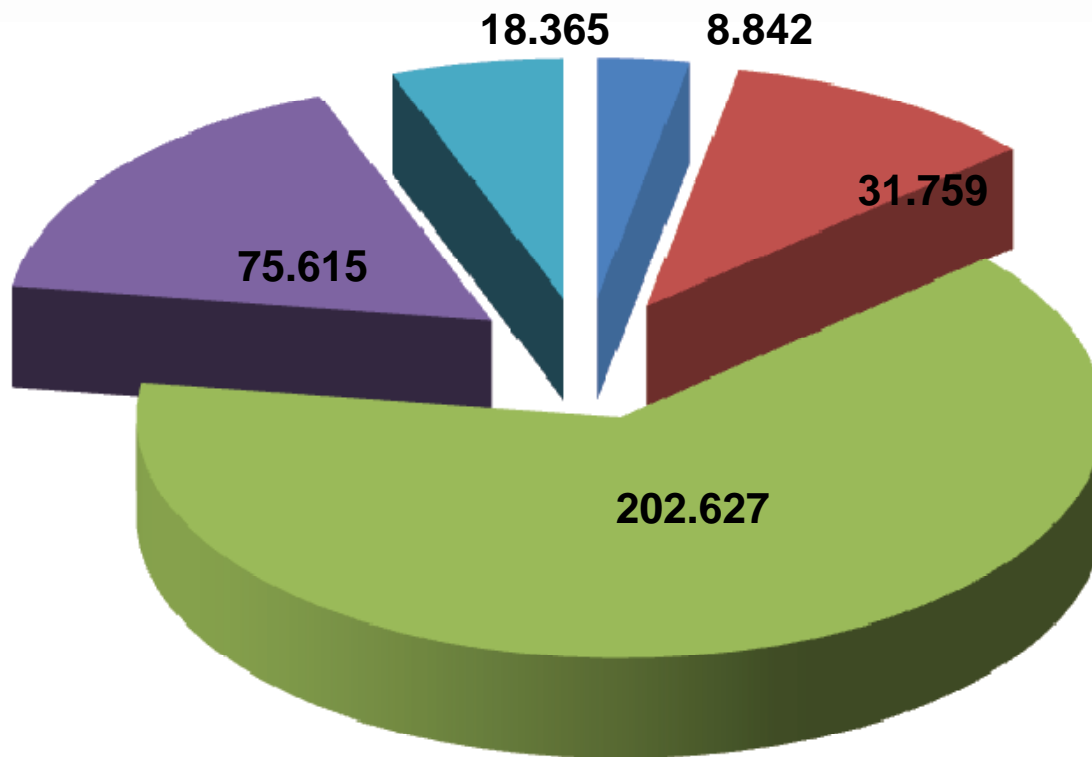

 Sudeste     Sul     Centro-Oeste     Região Norte     Região Nordeste

# **Sistema Nacional de Cultura**

**AS VANTAGENS DO SNC PARA OS  
MUNICÍPIOS BRASILEIROS**

# Situação Atual do SNC No Brasil



Atualmente, o Sistema Nacional de Cultura recebeu a adesão de 1.688 municípios que corresponde a mais de 30% dos municípios brasileiros (mais que a meta prevista para o ano de 2013)

Veja no mapa a disseminação territorial do SNC no Brasil

# Acordos SNC com Municípios



Dados de 31/12/2012

-  Em Vigência
-  Em Tramitação

# Percentual dos municípios integrados ao SNC, por classe de população





### ACORDO DE COOPERAÇÃO FEDERATIVA

CLASSES DE POPULAÇÃO DOS MUNICÍPIOS (IBGE)	QUANT. DE MUNICÍPIOS	ACORDOS COM MUNICÍPIOS	%
Até 5.000	1.301	276	18,0
De 5.001 a 10.000	1.212	317	21,1
De 10.001 a 20.000	1.401	381	22,3
De 20.001 a 50.000	1.043	369	29,8
De 50.001 a 100.000	325	150	39,1
De 100.001 a 500.000	245	161	57,1
Mais de 500.000	38	34	68,4
<b>TOTAL BRASIL</b>	<b>5.565</b>	<b>1.688</b>	<b>30,3</b>

# Status atual das adesões por população

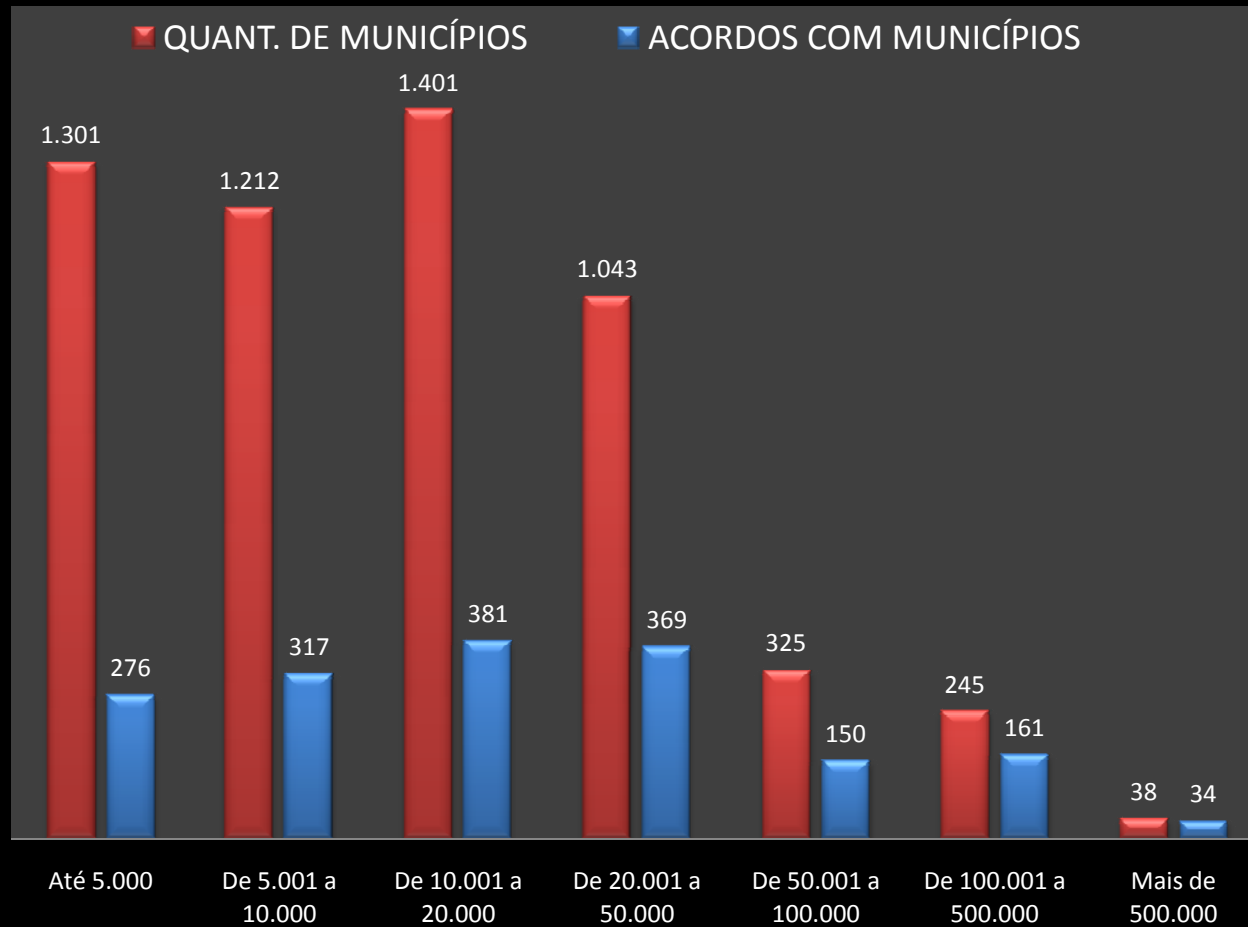

# Total da População Brasileira no SNC (%)

■ Total da População Brasileira (IBGE)

■ Total da População dos Municípios Integrados ao SNC

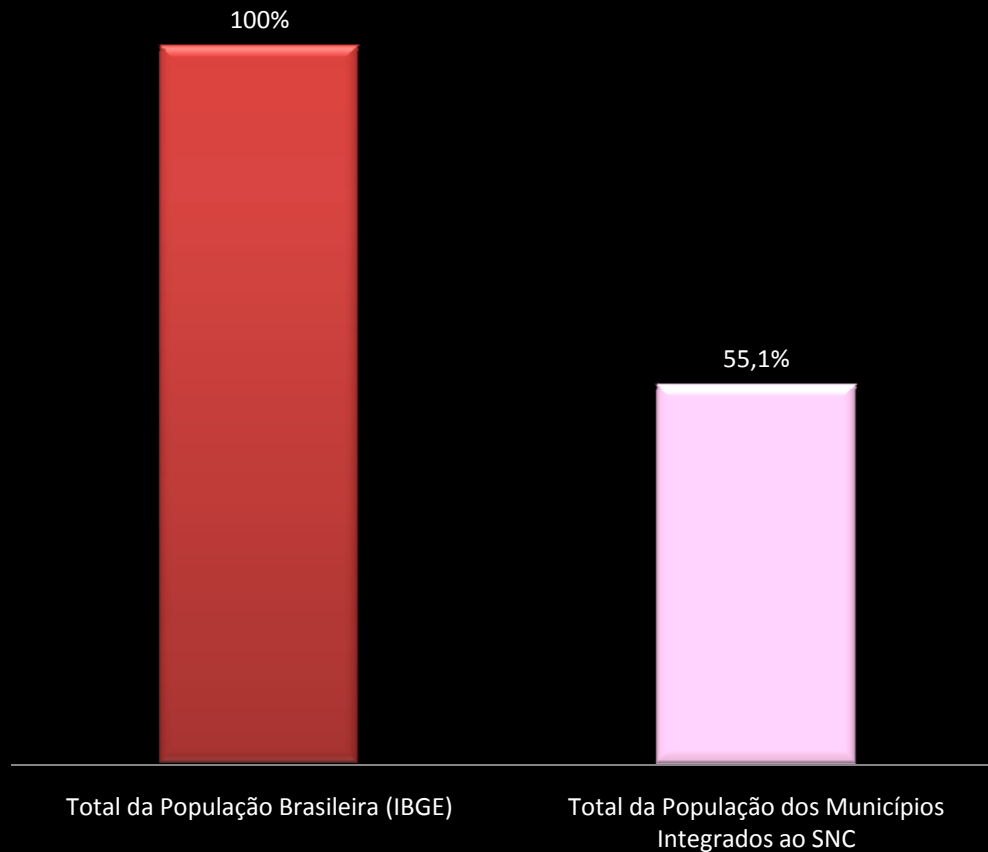

# Total da População Brasileira no SNC

■ Total da População Brasileira (IBGE)

■ Total da População dos Municípios Integrados ao SNC

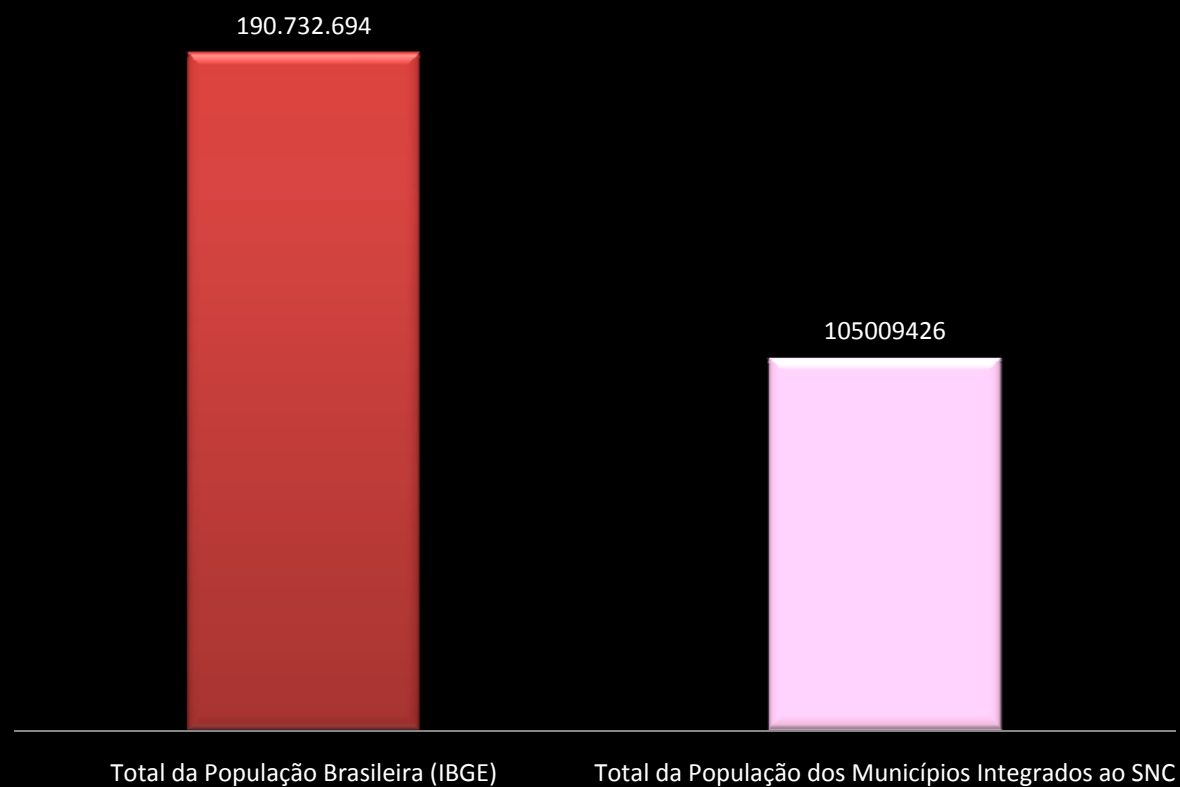

# Integração de Municípios ao SNC

Percentual por Classe de População – Dados de 31/12/2012

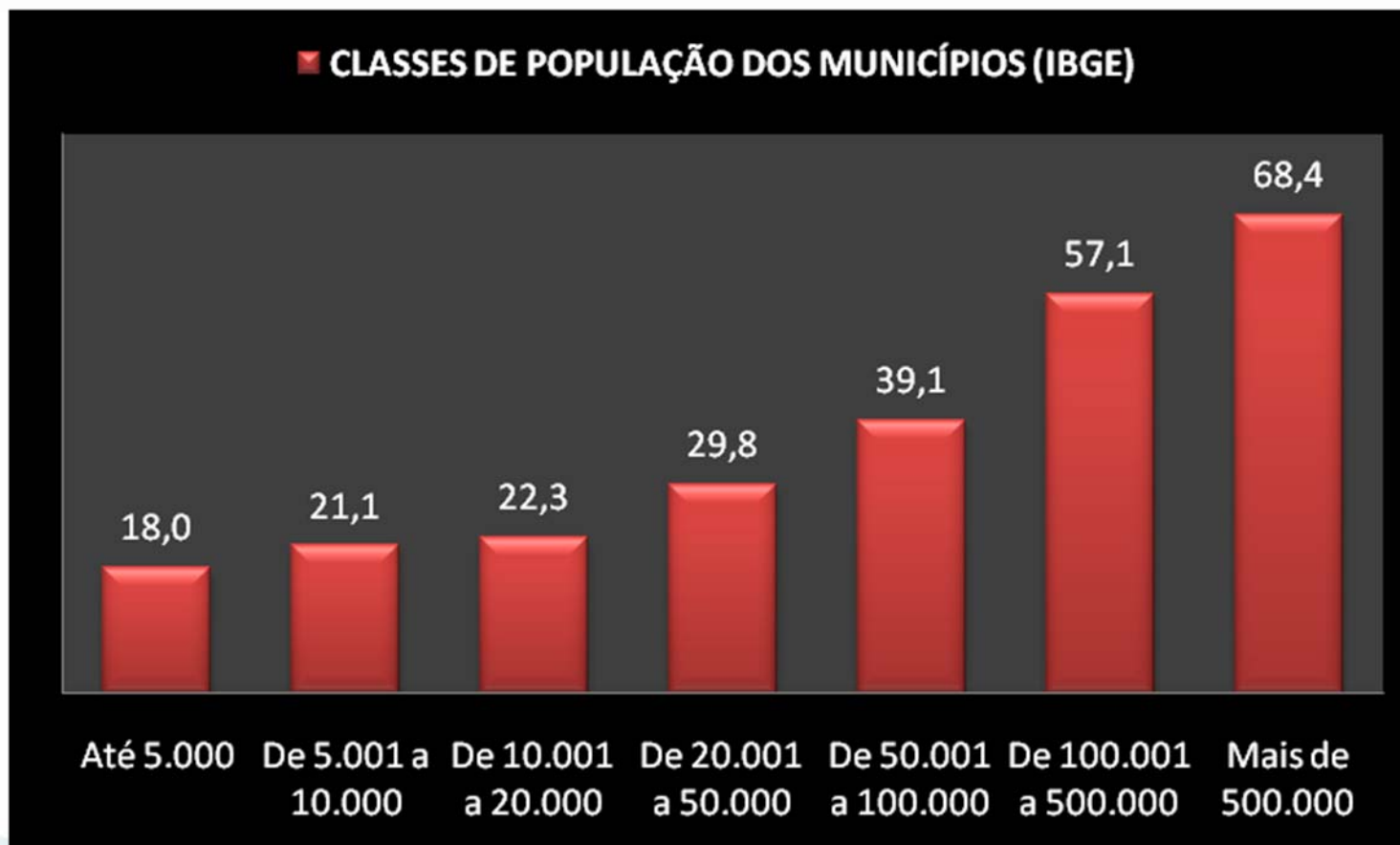

# O SNC também está no Projeto de Lei de Incentivo à Cultura (Procultura)

- O Procultura que está tramitando no Congresso em seu capítulo III trata do "Apoio ao Financiamento do Sistema Nacional de Cultura", está dito que a União deverá destinar aos Estados e Municípios no mínimo 30% (trinta por cento) dos recursos do Fundo Nacional de Cultura (FNC), por meio de transferência direta aos fundos públicos municipais, estaduais e do Distrito Federal
- Do montante geral destinado aos Estados, 50% (cinquenta por cento) deverá ser repassado aos Municípios

# **Centros de Artes e Esportes Unificados CEUs**



# 1ª SELEÇÃO PAC 2 – Quadro Geral

**Contratados: 326 municípios de 26 Estados + DF**  
**R\$ 800,9 milhões – 50,0% do total**

Situação	QTDE	Valor - R\$ milhões
Projetos selecionados	388	874,4
Indeferidos	1	2,0
Projetos não entregues	10	20,2
Desistência formal	2	4,0
<b>Total</b>	<b>401</b>	<b>900,7</b>

Situação	QTDE	Valor - R\$ milhões
Contratados	360	800,9
<b>Total</b>	<b>360</b>	<b>800,9</b>

**100% contratado**

**59% iniciadas**

**1% concluídas**



# Modelos - projetos de referência

<b>Modelo (m2)</b>	<b>Tipologia</b>	<b>Equipamentos</b>	<b>R\$ (mi)</b>
<b>700</b>	<b>Edificação multiuso com 5 pavimentos</b>	<b>praça coberta; pista de skate; equipamentos de ginástica; CRAS; salas de aula; salas de oficina; telecentro; sala de reunião, biblioteca; cineteatro/auditório com 48 lugares, e terraço</b>	<b>2,71</b>
<b>3.000</b>	<b>2 edifícios multiuso, dispostos numa praça de esportes e lazer</b>	<b>CRAS; salas multiuso; biblioteca; telecentro; cineteatro/auditório com 60 lugares; quadra poliesportiva coberta; pista de skate; equipamentos de ginástica; playground e pista de caminhada</b>	<b>2,02</b>
<b>7.000</b>	<b>Edificação multiuso de um pavimento, disposto numa praça de esportes e lazer</b>	<b>CRAS; salas multiuso; biblioteca com telecentro; cineteatro com 125 lugares; pista de skate, equipamentos de ginástica; playground; quadra poliesportiva coberta; quadra de areia; jogos de mesa e pista de caminhada</b>	<b>3,50</b>

# INÍCIO DE OBRAS

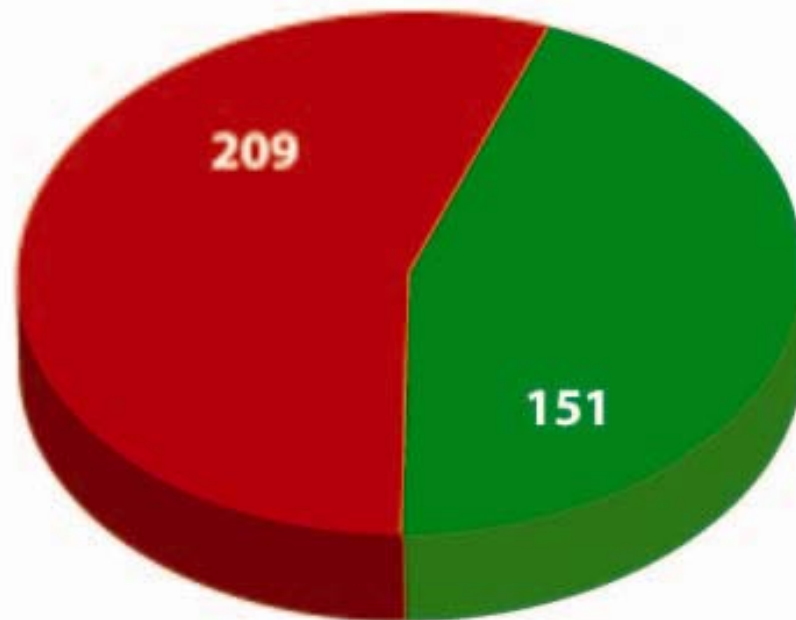

- Operações iniciadas
- Operações não iniciadas

# CEU de Toledo





# CEU de Toledo



# MODELO 500m<sup>2</sup>



# MODELO 500m<sup>2</sup>





# MODELO 500m<sup>2</sup>



# MODELO 500m<sup>2</sup>

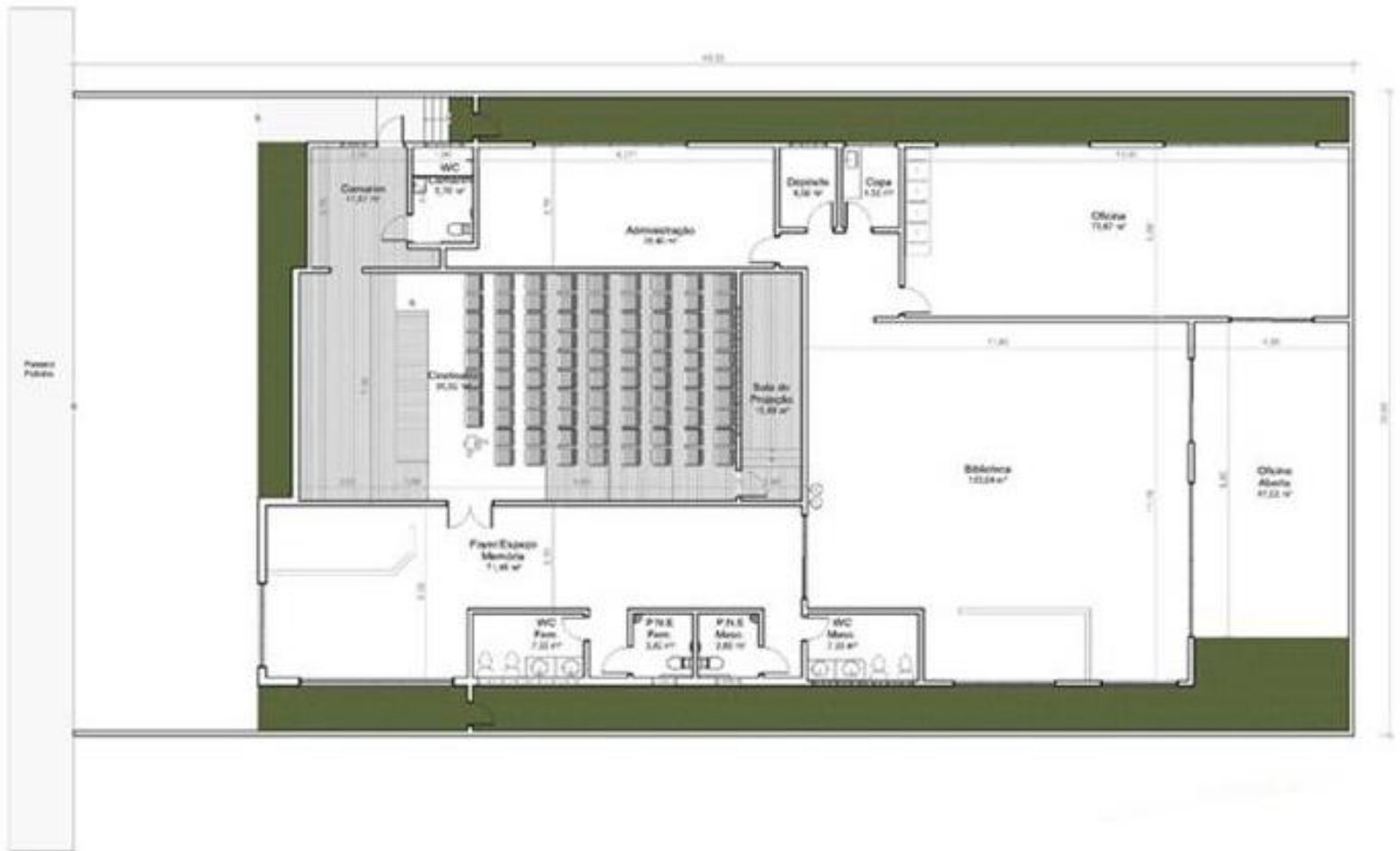



Ministério da  
**Cultura**

