

Audiência Pública
Comissão de Educação,
Cultura e Esportes

**O movimento grevista dos
professores federais**

Expansão – Universidades Federais

Universidades e Câmpus

Universidades

- Até 2003 = 45 existentes
- 2004 a 2007 = 10 novas
- 2008 a 2011 = 04 novas
- 2013 a 2014 = 04 novas

Câmpus

- Até 2002 = 148 existentes
- 2003 a 2010 = 126 novos
- 2011 a 2014 = 47 novos

Recursos, docentes e técnicos

Recursos (Custeio e Investimento)

- 2005 a 2012 – 9.996.296.234

Docente

- 2005 a 2011 = 21.421
- 2012 = 8.819

Técnico-administrativo

- 2005 a 2011 = 19.116
- 2012 = 4.395

Obras

- Agosto de 2012 = 3.960
- 64% concluídas
- 31% em execução
- 2% paralisadas
- 3% canceladas

Expansão – Institutos Federais

Câmpus

- Até 2002 = 140 existentes
- 2003 a 2010 = 214 novos; 2,94 bilhões em investimento; 15.570 novos docentes e 13.445 novos TAEs
- 2011 a 2014 = 208 novos; 3 bilhões em investimentos; 24.306 novos docentes e 18.223 novos TAEs

UNIVERSIDADES FEDERAIS



- 1808 a 2002 (Pré-existent)
- 2003 a 2010 (Criados)
- 2011 a 2014 (Previstos)

Total de câmpus: 321

Municípios atendidos: 275



INSTITUTOS FEDERAIS

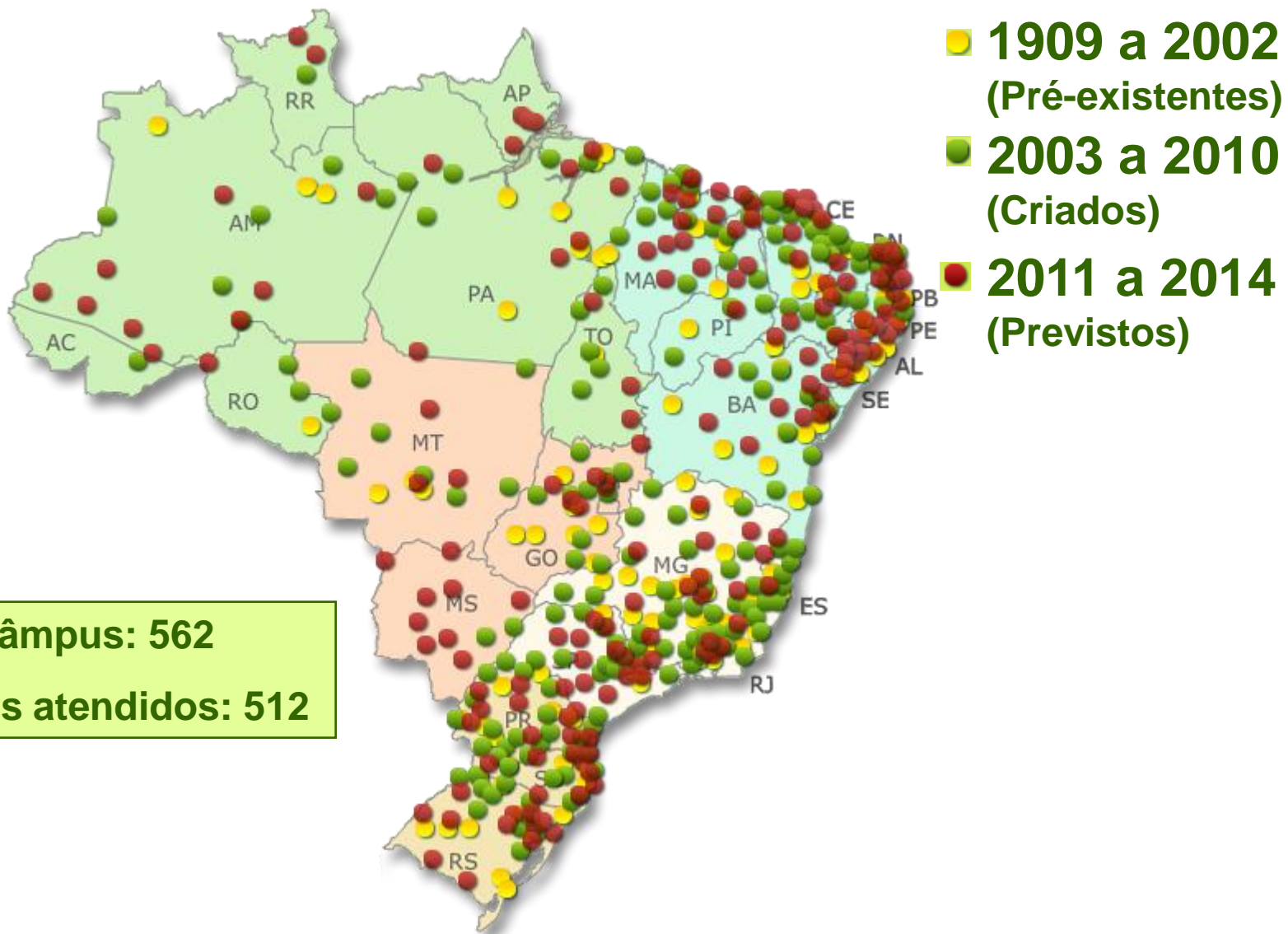

Total de câmpus: 562

Municípios atendidos: 512

Docentes

Docentes

Carreira Magistério Superior

- Inativos = 37.480
- Ativos = 68.103
 - Dedicção Exclusiva = 59.101
 - 40 h = 4.747
 - 20 h = 4.255
 - Graduado = 1.480 (2%)
 - Especialista = 2.710 (4%)
 - Mestre = 17.688 (26%)
 - Doutor = 46.225 (68%)

Carreira docente - Negociação

Plano de Carreiras do Magistério Federal:

Carreira Magistério Superior

- Professor Auxiliar;
- Professor Assistente;
- Professor Adjunto;
- Professor Associado e
- Professor Titular

Carreira EBTT

- D I
- D II;
- D III;
- D IV; e
- Professor Titular.

Carreira docente - Negociação

SITUAÇÃO ATUAL		SITUAÇÃO NOVA	
CLASSE	NÍVEL	NÍVEL	CLASSE
	Titular	Único	Titular
Associado	4	4	Associado
	3	3	
	2	2	
	1	1	
Adjunto	4	4	Adjunto
	3	3	
	2	2	
	1	1	
Assistente	4	2	Assistente
	3		
	2	1	
	1		
Auxiliar	4	2	Auxiliar
	3		
	2	1	
	1		

Carreira docente - Negociação

- Criação da classe de professor titular, permitindo o acesso ao final da carreira independente de concurso público;
- criação de cargo isolado de professor com classe e nível único;
- redução do número de níveis do cargo para 13;
- redução para dois níveis nas classes de professor auxiliar e de assistente;
- estrutura da carreira mais atraente para os novos professores doutores, que se encontram, na sua grande maioria, na classe de adjunto e que poderão ao longo de 20 anos de exercício chegar ao teto da carreira;
- aceleração da promoção para as classes de assistente e adjunto;

Carreira docente - Negociação

- valorização do título de doutor e do regime de dedicação exclusiva: 68% são doutores e 87 % estão em regime de dedicação exclusiva;
- piso salarial do professor com título de doutorado, em regime de dedicação exclusiva, atualmente em R\$ 7.627,02 passará para R\$ 8.639,50;
- remuneração do professor adjunto I em regime de dedicação exclusiva com doutorado, remuneração (VB+RT) em R\$ 7.627,02 passará para R\$ 10.007,40;
- teto remuneratório de professor titular em regime de dedicação exclusiva, atualmente em R\$ 12.225,25 passará para R\$ 17.057,74;

Carreira docente - Negociação

GRUPO DE TRABALHO

- diretrizes para a avaliação de desempenho;
- critérios para promoção de professor titular;
- análise da demanda de reposicionamento dos aposentados na classe de associado;
- transição para os atuais professores titulares;
- programa de capacitação;
- proposta para fixação do professor em locais de difícil lotação;
- acompanhar o plano de expansão das IFE

Carreira docente - EBTT

Estrutura de Classes e Desenvolvimento na Carreira

- A Carreira de EBTT terá Cinco Classes, com 13 níveis. A classe de Professor Titular terá apenas um nível.
- Será criado o Cargo Isolado de Professor Titular Livre, com um único nível de vencimento, para abrir a possibilidade de contratação de professor oriundo de outras Instituições.
- O desenvolvimento na Carreira dar-se-á de um nível para outro exclusivamente por desempenho acadêmico e científico, após o cumprimento de interstício de 24 meses de exercício em cada nível.
- O acesso à classe de Titular se dará por meio de concurso e pela avaliação de títulos e méritos, sem limitação quantitativa de vagas.

Aceleração da Promoção (válido somente a partir do cumprimento do estágio probatório)

- Classe D I para D II: ao obter título de Especialização.
- Classe DI (ou D II) para D III: ao obter título de Mestrado ou de Doutorado.
- O servidor que obtiver titulação de mestrado ou de doutorado antes de ingressar em cargo de EBTT ou nos três primeiros anos de efetivo exercício na carreira, somente poderá requerer aceleração para a classe D III após ter cumprido o estágio probatório.

Tabela salarial / Dedicaco Exclusiva

VIGENTE					PROPOSTA				
Classe/ Nvel	VB	Espec	Mestre	Doutor	Classe/Nvel	VB	Espec	Mestre	Doutor
Titular	4.978,80	5.803,85	8.131,43	12.225,25	Titular	6.684,00	8.179,39	10.312,48	17.057,74
Associado 4	4.635,40			11.881,42	Associado 4	6.454,52			15.464,45
Associado 3	4.400,45			11.533,24	Associado 3	6.342,60			14.855,58
Associado 2	4.181,16			11.313,08	Associado 2	6.232,15			14.317,50
Associado 1	4.043,87			11.131,69	Associado 1	6.222,60			13.914,61
Adjunto 4	3.809,49	4.410,64	6.024,87	8.229,83	Adjunto 4	5.104,69	5.917,57	7.531,08	10.952,19
Adjunto 3	3.721,95	4.289,56	5.848,67	8.023,49	Adjunto 3	5.054,15	5.835,17	7.310,83	10.570,66
Adjunto 2	3.636,63	4.170,10	5.700,37	7.822,60	Adjunto 2	5.004,11	5.776,77	7.125,47	10.208,36
Adjunto 1	3.553,46	4.056,35	5.555,36	7.627,02	Adjunto 1	4.954,56	5.672,17	6.943,90	10.007,24
Assistente 4	3.406,85	3.879,37	5.184,40						
Assistente 3	3.329,68	3.789,74	5.069,52		Assistente 2	4.504,15	5.219,81	6.480,50	9.320,82
Assistente 2	3.254,44	3.703,82	4.950,10						
Assistente 1	3.181,04	3.620,04	4.837,66		Assistente 1	4.459,55	5.126,22	6.246,22	9.243,80
Auxiliar 4	3.052,87	3.472,30							
Auxiliar 3	2.984,65	3.394,58			Auxiliar 2	4.054,14	4.714,58	5.816,58	8.818,30
Auxiliar 2	2.927,94	3.318,79							
Auxiliar 1	2.872,85	3.244,88			Auxiliar 1	4.014,00	4.630,83	5.615,96	8.639,50

Tabela salarial / 40 horas

Classe/ Nível	VB	ESPEC	MESTRE	DOUTOR	Classe/ nível	VB	ESPEC	MESTRE	DOUTOR
Titular	3.244,70	3.715,08	4.572,16	5.918,96	Titular	4.355,79	4.970,76	5.832,66	7.859,61
Associado 4	3.125,41			5.486,13	Associado 4	4.206,37			7.204,05
Associado 3	3.067,41			5.397,06	Associado 3	4.133,87			6.980,72
Associado 2	3.011,07			5.326,48	Associado 2	4.063,45			6.754,49
Associado 1	3.005,01			5.319,77	Associado 1	4.055,87			6.743,83
Adjunto 4	2.853,70	3.222,74	3.756,59	4.900,59	Adjunto 4	3.561,24	4.082,92	4.783,47	6.244,19
Adjunto 3	2.796,31	3.150,22	3.660,38	4.773,18	Adjunto 3	3.526,47	4.037,93	4.724,74	6.156,82
Adjunto 2	2.740,44	3.079,43	3.574,67	4.656,27	Adjunto 2	3.442,05	3.943,48	4.616,82	6.020,82
Adjunto 1	2.618,61	2.943,03	3.420,67	4.472,00	Adjunto 1	3.277,97	3.769,57	4.429,71	5.806,18
Assistente 4	2.529,68	2.830,27	3.308,04						
Assistente 3	2.486,07	2.751,64	3.249,60		Assistente 2	3.162,10	3.594,06	4.291,25	5.640,73
Assistente 2	2.443,71	2.670,49	3.192,68						
Assistente 1	2.402,56	2.577,30	3.137,18		Assistente 1	3.067,48	3.494,67	4.185,46	5.521,57
Auxiliar 4	2.325,67	2.487,44							
Auxiliar 3	2.287,91	2.442,59			Auxiliar 2	2.907,08	3.303,05	3.951,92	5.237,87
Auxiliar 2	2.251,20	2.398,91							
Auxiliar 1	2.215,54	2.356,41			Auxiliar 1	2.814,01	3.184,73	3.799,70	5.143,41

Tabela salarial / 20 horas

Classe/	VIGENTE				PROPOSTA					
Nivel	VB	ESPEC	MEST	DOUT	Classe/ nivel	VB	ESPEC	MEST	DOUT	
Titular	2.167,57	2.519,61	2.917,14	3.622,08	Titular	3.019,13	3.591,02	4.196,59	5.041,94	
Associado 4	2.105,36			3.403,30	Associado 4	2.900,70			4.456,71	
Associado 3	2.076,03			3.280,35	Associado 3	2.842,65			4.353,34	
Associado 2	2.047,53			3.166,34	Associado 2	2.785,73			4.252,42	
Associado 1	2.044,17			3.137,24	Associado 1	2.729,93			4.153,90	
Adjunto 4	1.968,19	2.171,24	2.451,42	2.852,10	Adjunto 4	2.491,01	2.721,06	3.128,61	3.586,37	
Adjunto 3	1.935,56	2.128,86	2.404,11	2.795,55	Adjunto 3	2.466,35	2.668,85	3.062,23	3.490,05	
Adjunto 2	1.903,73	2.087,45	2.357,91	2.740,35	Adjunto 2	2.441,93	2.650,03	2.998,83	3.449,82	
Adjunto 1	1.805,23	1.979,52	2.245,31	2.619,03	Adjunto 1	2.347,75	2.545,50	2.888,43	3.344,88	
Assistente 4	1.760,04	1.920,65	2.177,66							
Assistente 3	1.737,52	1.889,08	2.141,83		Assistente 2	2.197,96	2.391,46	2.712,89	3.187,51	
Assistente 2	1.715,62	1.858,28	2.106,88							
Assistente 1	1.694,32	1.828,19	2.072,77		Assistente 1	2.176,19	2.349,89	2.689,08	3.147,55	
Auxiliar 4	1.655,15	1.780,93								
Auxiliar 3	1.635,55	1.757,23			Auxiliar 2	2.060,86	2.225,24	2.569,67	3.029,85	
Auxiliar 2	1.616,47	1.734,19								
Auxiliar 1	1.597,92	1711,8			Auxiliar 1	2.018,77	2.173,85	2.498,78	2.983,59	

Docente / Magistério Superior

ATIVOS

PERC REAJUSTE	% DOCENTES COM REAJUSTE
25%	7,53%
26 a 29%	25,50%
30 a 35%	62,14%
36 a 39%	4,18%
40% OU MAIS	0,65%

% DOCENTES POR REAJUSTE/ATIVOS

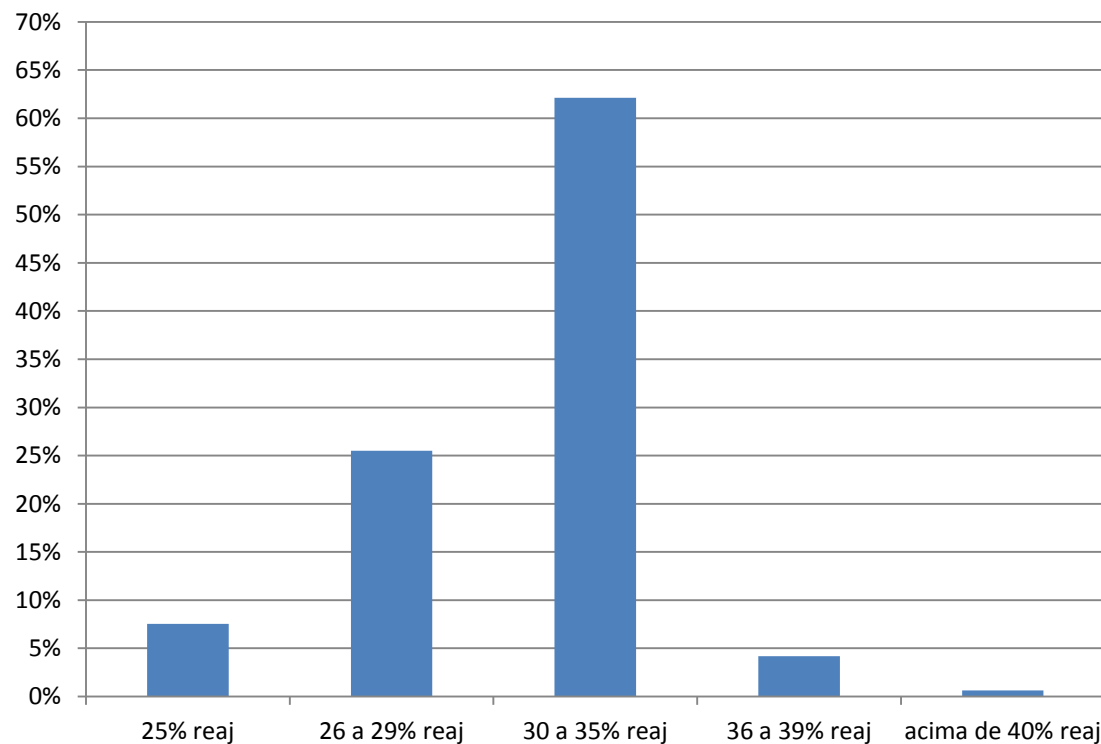

Docente / Magistério Superior

INATIVOS

PERC REAJUSTE	% DOCENTES COM REAJUSTE
25%	9,30%
26 a 29%	36,00%
30 a 35%	37,13%
36 a 39%	8,00%
40% OU MAIS	10,43%

% DOCENTE COM REAJUSTE/INATIVOS

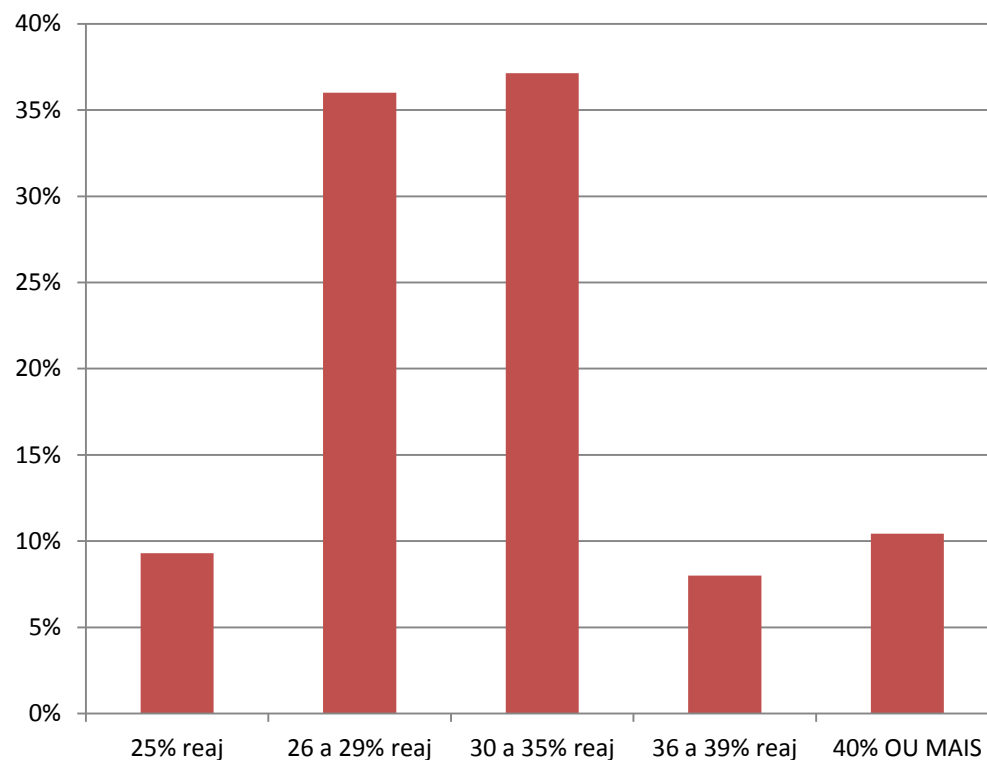

Técnico-administrativo

Universidades e Institutos Federais

Total ativos e inativos 184.365

- Classe E = 49.309
- Classe D = 75.787
- Classe C = 39.800
- Classe B = 14.208
- Classe A = 5.561

Técnico-administrativo - Negociação

Reestruturação da tabela remuneratória:

- Março de 2013: reajuste 5 %
- Janeiro de 2014: alteração step para 3,7
- Março de 2014: reajuste 5 %
- Janeiro de 2015: alteração step para 3,8
- Março de 2015: reajuste 5 %

Revisão dos percentuais do Incentivo à Qualificação:
Janeiro de 2013

Alteração da Progressão por Capacitação Profissional:
tabela e somatório de carga horaria

Técnico-administrativo - Negociação

Grupo de Trabalho

- Racionalização de cargos
- Critérios de dimensionamento da força de trabalho
- Terceirização
- Democratização das Instituições Federais de Ensino
- Reposicionamento de aposentados

Técnico-administrativo

percentual de reajuste	quantitativo ativo e inativo
15,76 a 15,99%	11
16 a 16,99%	283
17 a 17,99%	1.096
18 a 18,99%	8.624
19 a 19,99%	25.735
20 a 20,99%	27.299
21 a 21,99%	29.837
22 a 22,99%	32.268
23 a 23,99%	28.151
24 a 24,99%	6.294
25 a 25,99%	8.651
26 a 26,99%	16.106

