

UNEMAT

Universidade do Estado de Mato Grosso

REITOR: PROF. Ms ADRIANO SILVA

VICE-REITOR: PROF. Dr DIONEI JOSÉ DA SILVA

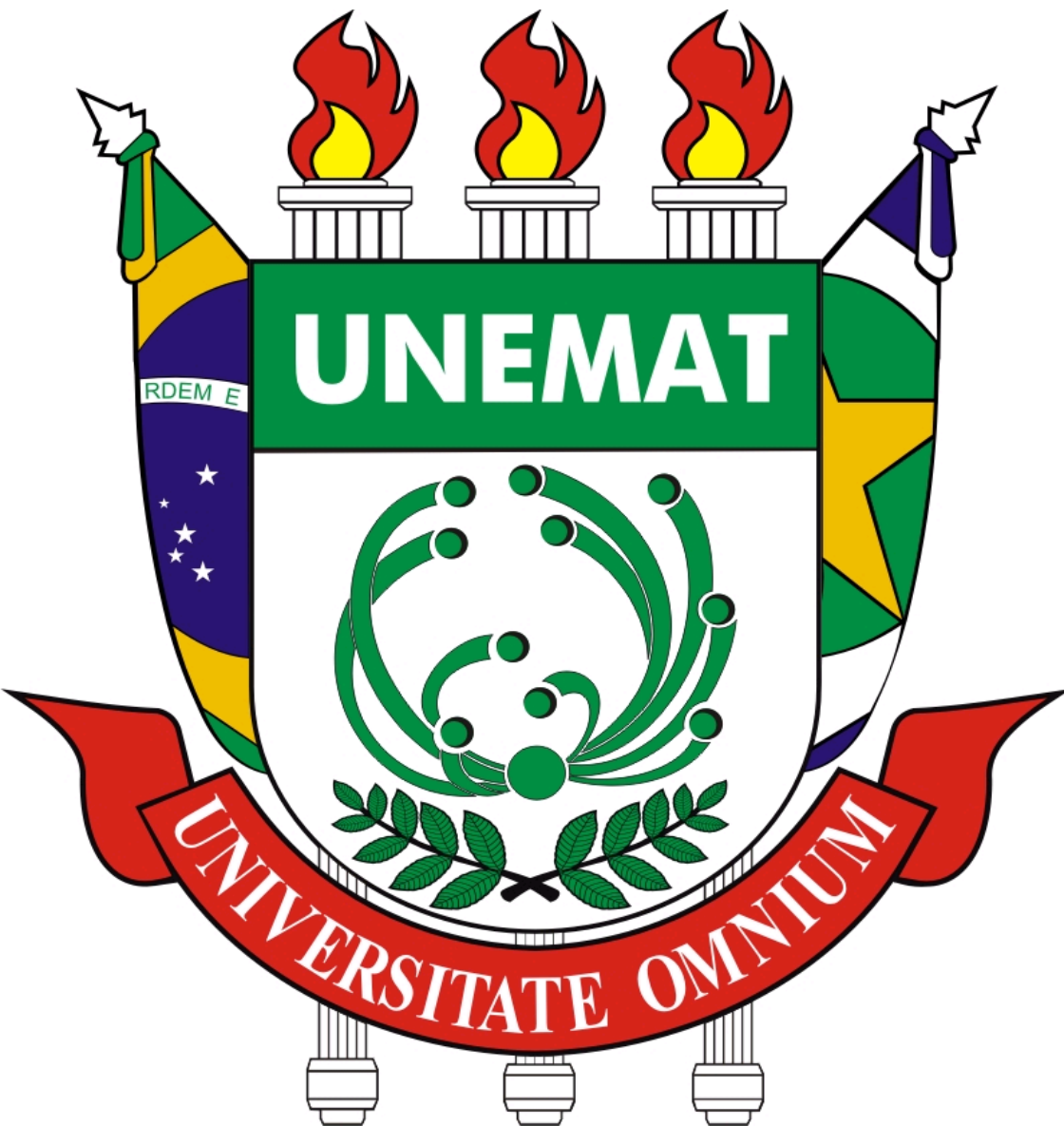

A Unemat foi criada em 1978 como Instituto de Ensino Superior de Cáceres com o objetivo de democratizar o acesso ao ensino superior no interior do Estado e superar um modelo de universidade que privilegiava os grandes centros.

Em 1993 foi credenciada como Universidade do Estado de Mato Grosso.

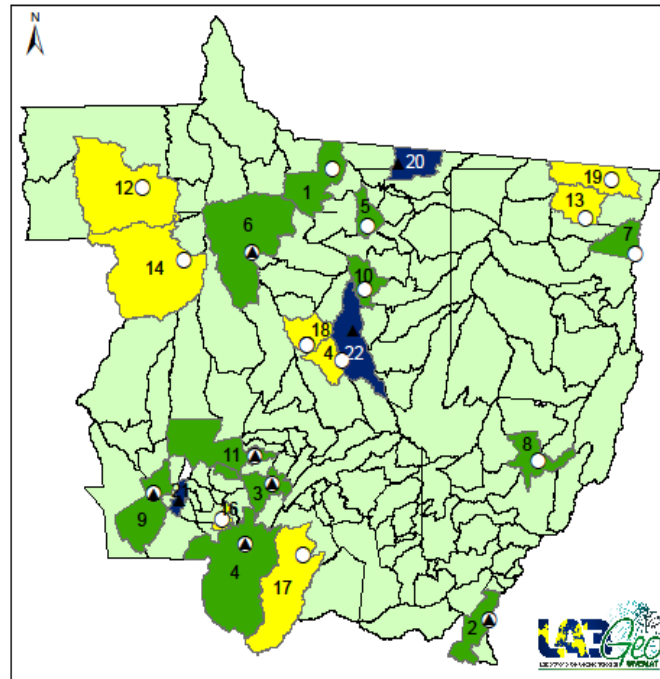

Campus Universitário

- Alta Floresta (1)
- Alto Araguaia (2)
- Barra do Bugres (3)
- Cáceres (4)
- Colíder (5)
- Juara (6)
- Luciara (7)
- Nova Xavantina (8)
- Pontes e Lacerda (9)
- Sinop (10)
- Tangará da Serra (11)

Núcleos Pedagógicos

- Aripuanã (12)
- Confresa (13)
- Juína (14)
- Lucas do Rio Verde (15)
- Mirassol D'Oeste (16)
- Poconé (17)
- Tapurah (18)
- Vila Rica (19)
- Municípios

Pólos de Ensino à Distância

- ▲ Alto Araguaia (2)
- ▲ Barra do Bugres (3)
- ▲ Cáceres (4)
- ▲ Juara (6)
- ▲ Pontes e Lacerda (9)
- ▲ Tangará da Serra (11)
- Guarantã do Norte (20)
- Jauru (21)
- Sorriso (22)

0 150 300 Km
 Projeção Cilíndrica Equiretangular

UNEMAT

Universidade do Estado de Mato Grosso

NÚMEROS DO ENSINO DE GRADUAÇÃO

CURSOS DE GRADUAÇÃO – 2011		72
Licenciatura: 39 Bacharelado: 32 Bacharelado e Licenciatura: 1	Regular	48
	Licenciaturas Parceladas	5
	Educação Indígena	3
	Turmas Fora de Sede	8
	UAB	8
CURSOS DE PÓS-GRADUAÇÃO -		48
<i>Lato Sensu</i>		33
<i>Stricto Sensu</i>		15
Alunos Atendidos		
Graduação		13.748
Pós-Graduação		1.483
TOTAL		15.231

ENSINO DE GRADUAÇÃO

Cursos de Graduação por modalidade de ensino 2011

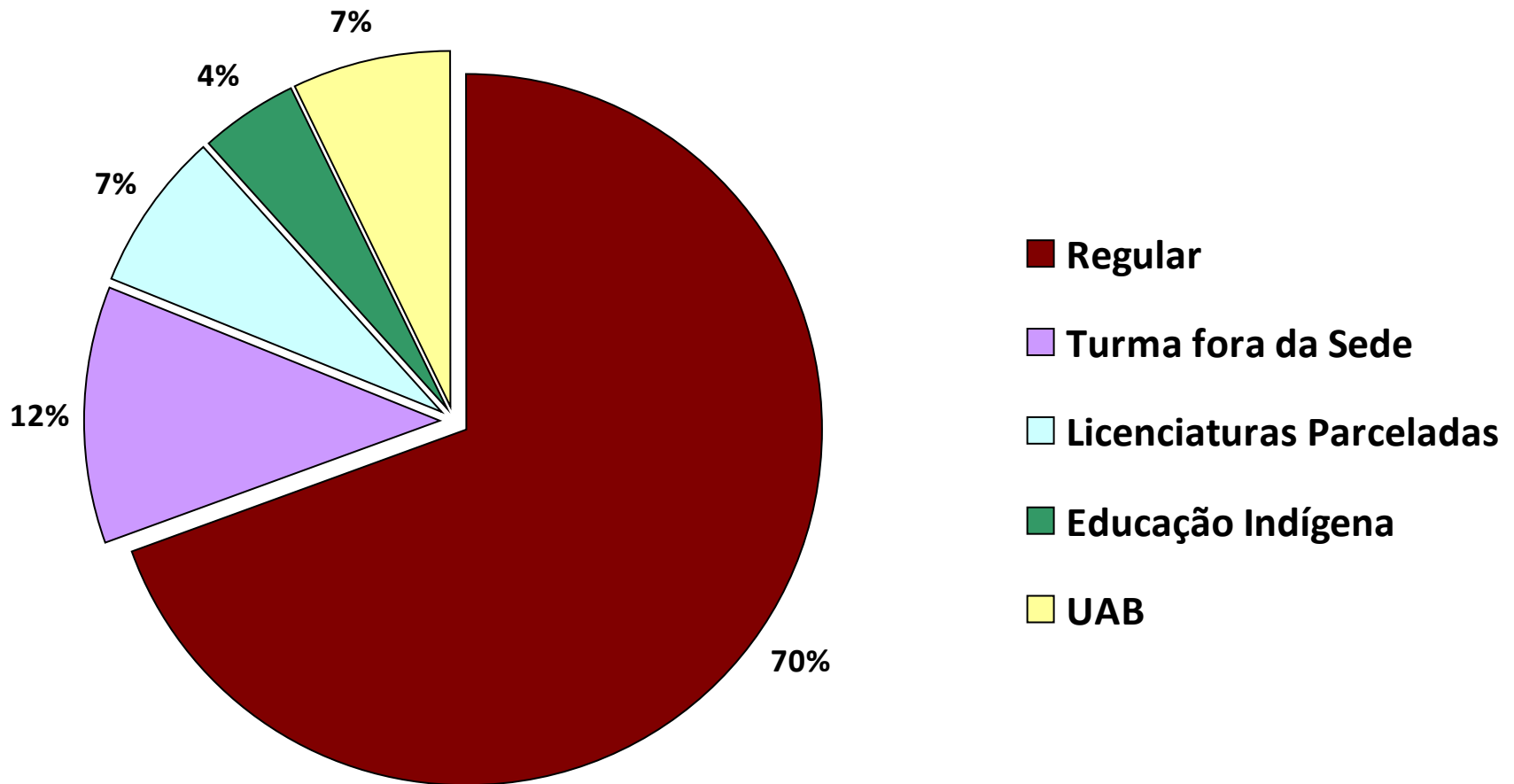

Vagas Ofertadas por modalidade de ensino – 2011

Modalidades de Ensino	2011
Cursos Regulares	3.600
Educação Superior Indígena	50
Total	3.650

UNEMAT

Universidade do Estado de Mato Grosso

NÚMEROS DA PÓS-GRADUAÇÃO, PESQUISA E EXTENSÃO

Mestrado Institucional

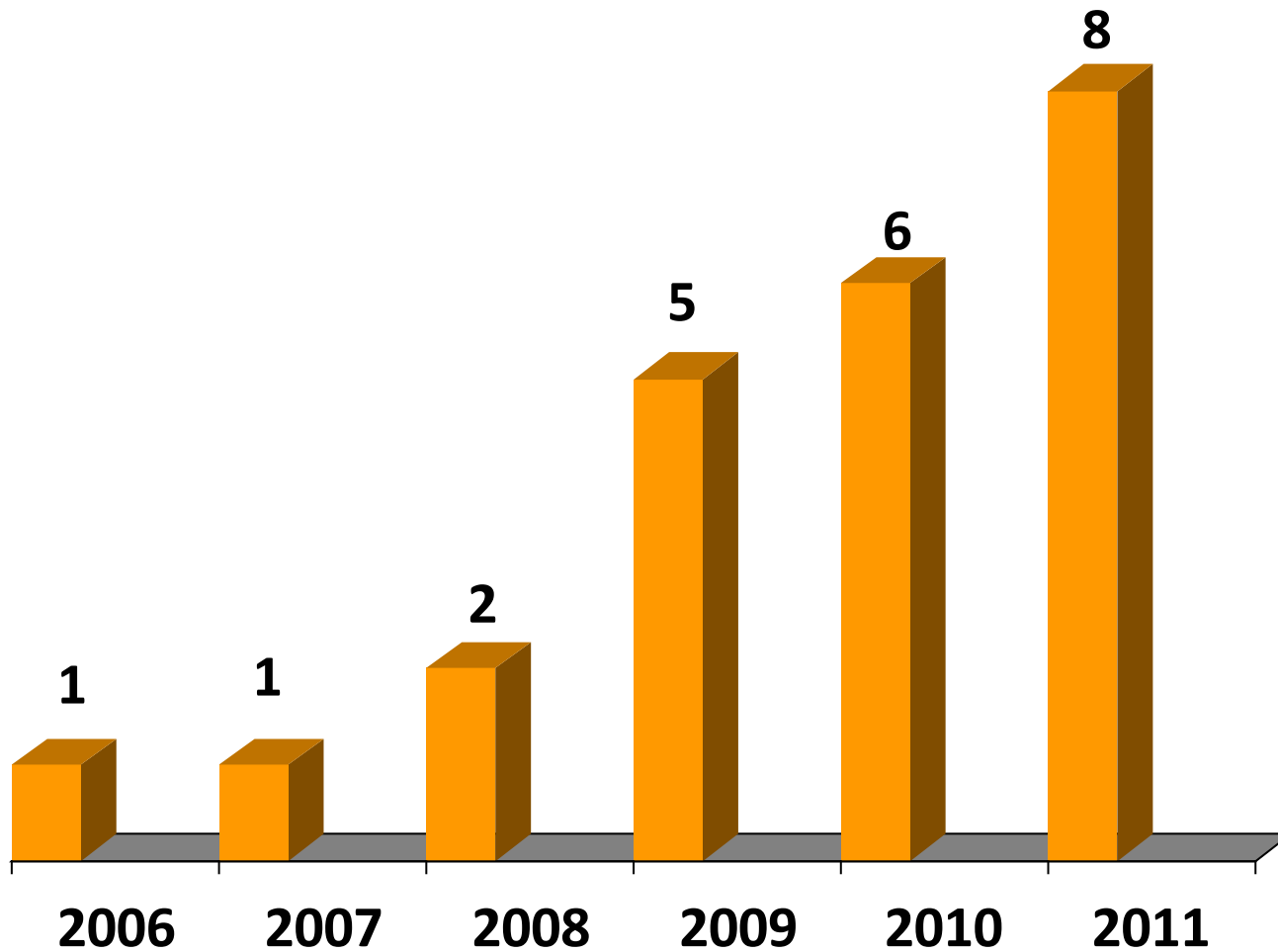

Pós-graduação

Mestrado Institucional

Mestrados Institucionais	Local de Execução	Aprovado	Conceito CAPES
Mestrado Acadêmico Ciências Ambientais	Cáceres	2006	3
Mestrado Acadêmico Ecologia e Conservação	Nova Xavantina	2008	3
Mestrado Acadêmico Linguística	Cáceres	2009	3
Mestrado Acadêmico Estudos Literários	Tangará da Serra	2009	3
Mestrado Acadêmico Educação	Cáceres	2009	3
Ambiente e Sistemas de Produção Agrícola	Tangará da Serra	2010	3
Mestrado Acadêmico em Genética e Melhoramento de Plantas	Multi campi	2011	4
Mestrado Acadêmico em Biodiversidade e Agro ecossistemas Amazônicos	Nova Xavantina	2011	3

PRÓ-REITORIA DE PESQUISA E PÓS-GRADUAÇÃO

PROJETO DE PESQUISA

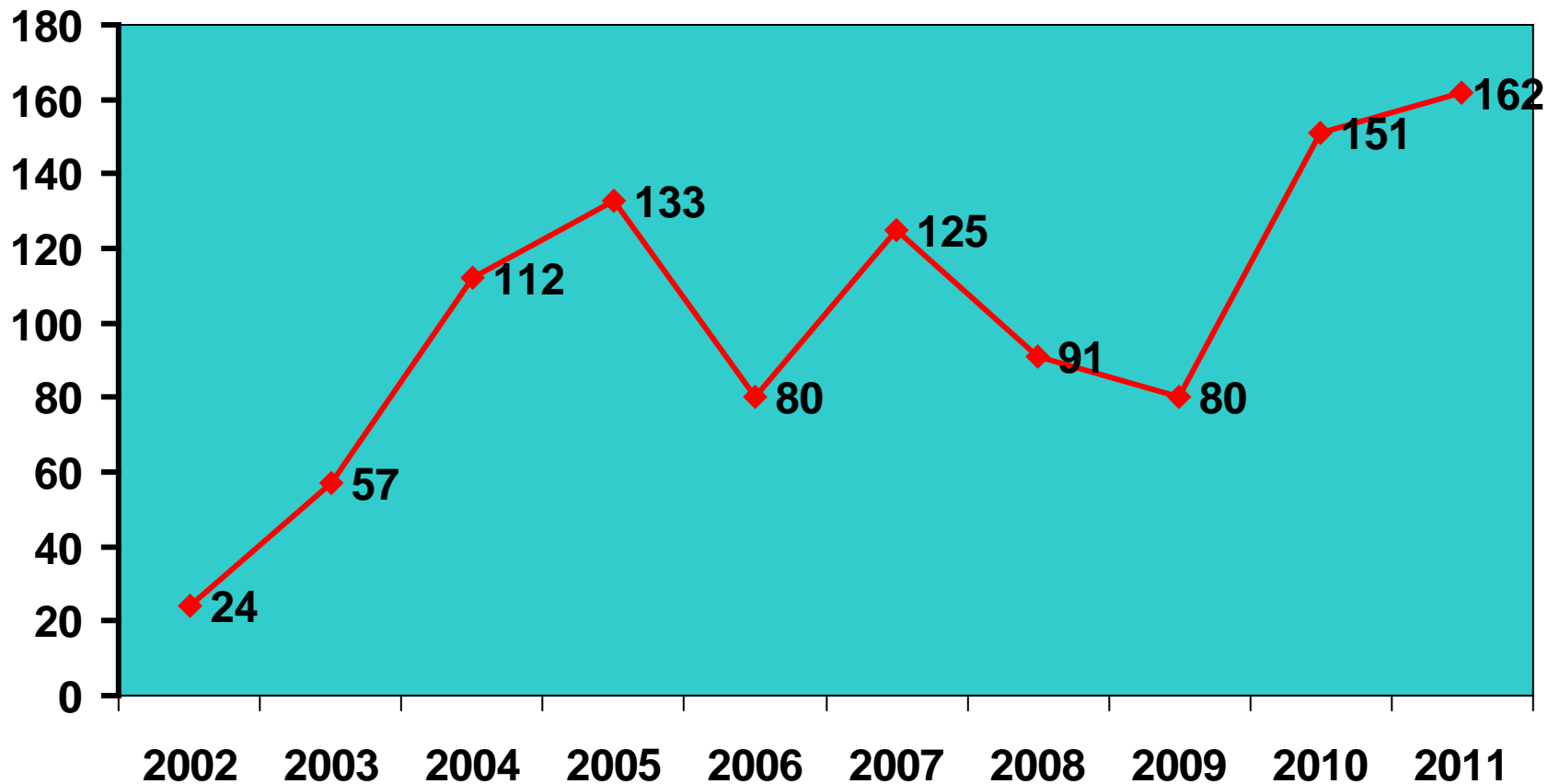

PRÓ-REITORIA DE EXTENSÃO E CULTURA

PROJETOS DE EXTENSÃO E CULTURA

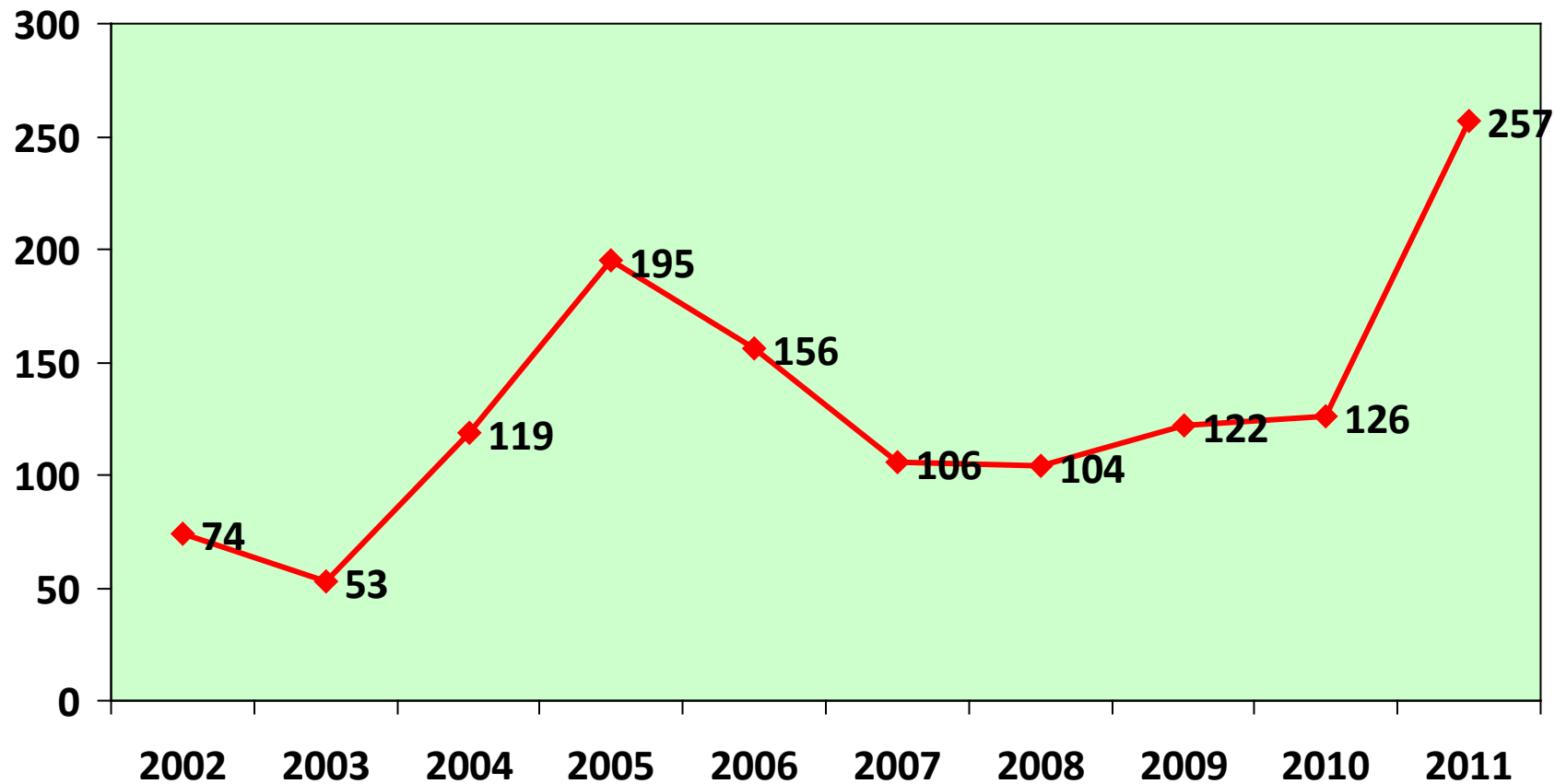

Extensão e Pesquisa

Bolsas Acadêmicas

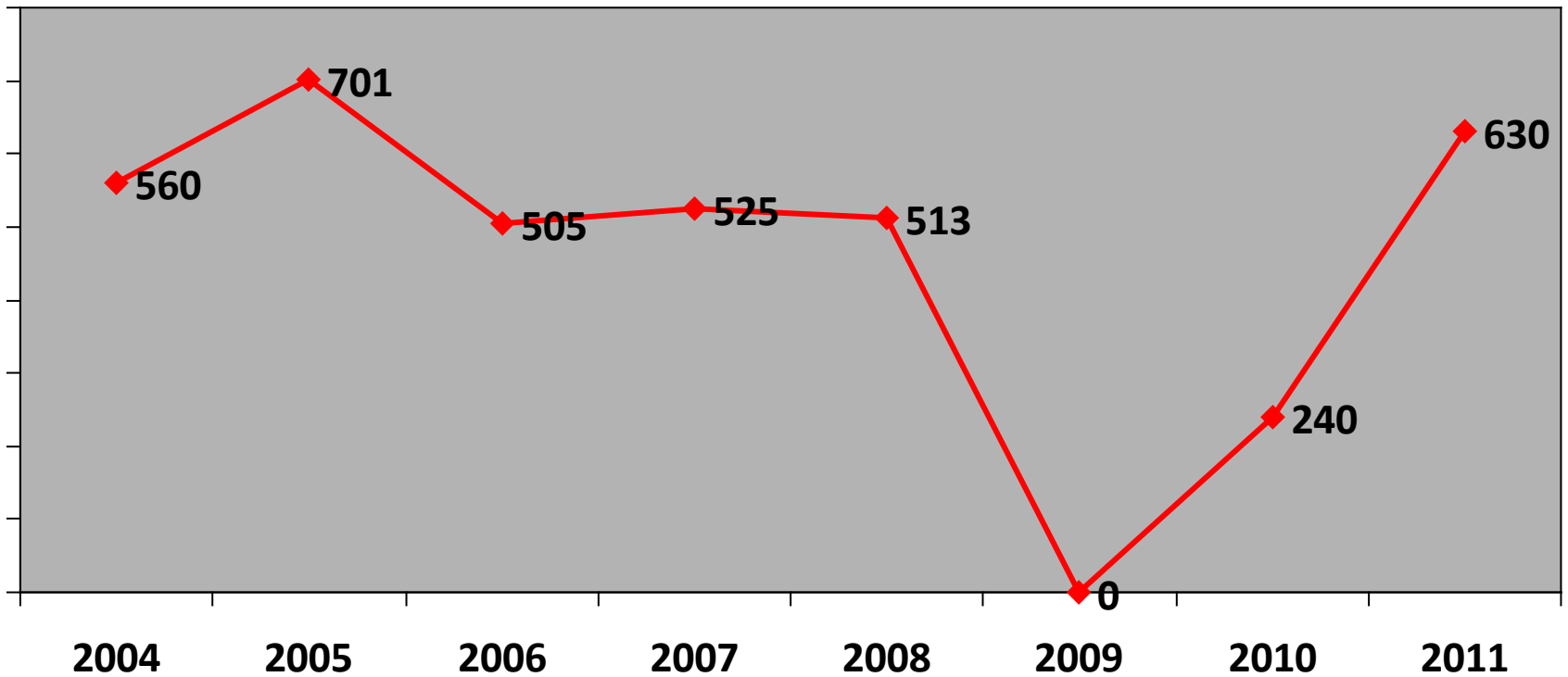

UNEMAT

Universidade do Estado de Mato Grosso

RECURSOS HUMANOS

Quadro Docente

Docentes (efetivos e interinos) em 2011

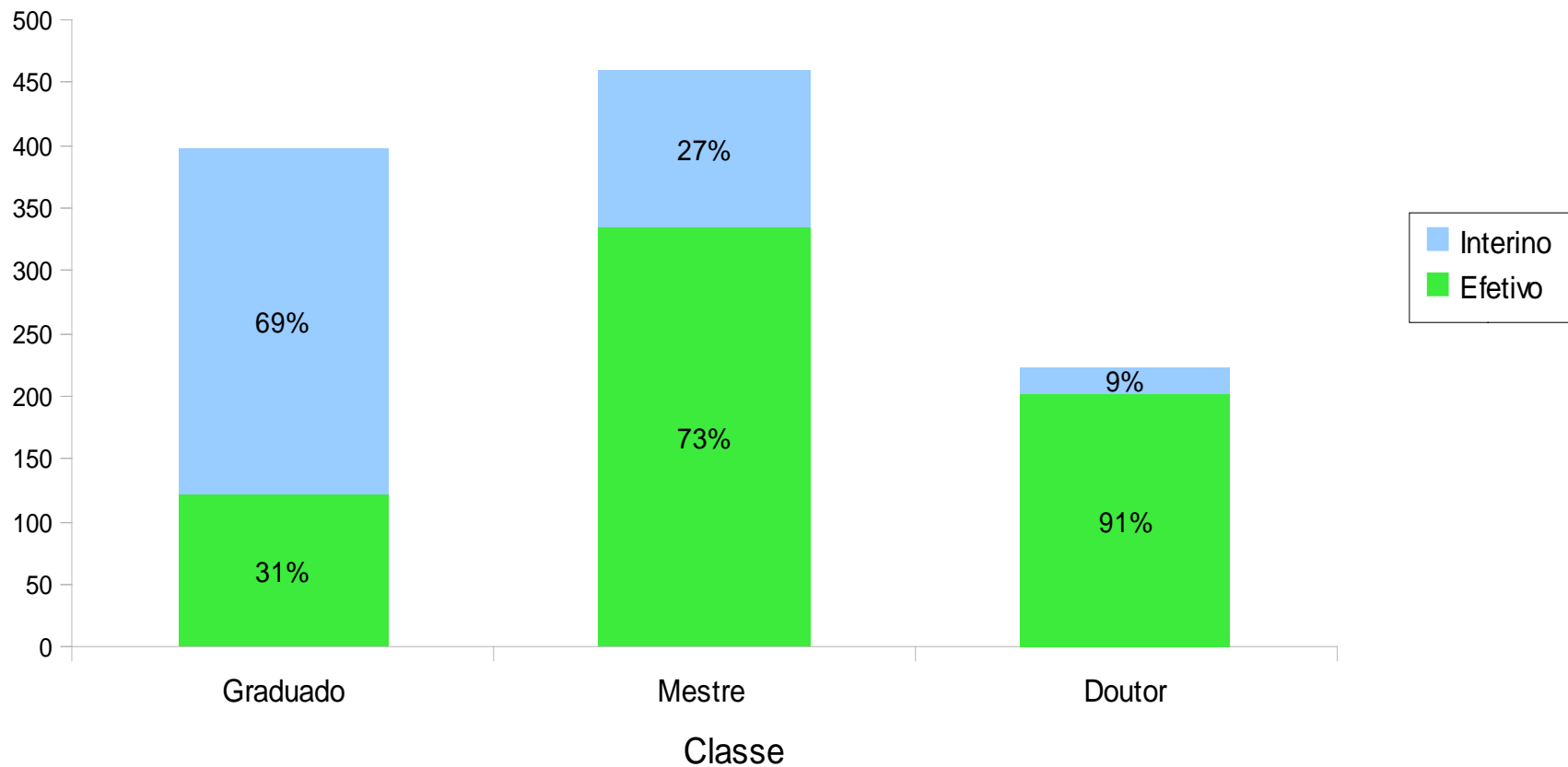

UNEMAT

Universidade do Estado de Mato Grosso

EXECUÇÃO ORÇAMENTÁRIA/FINANCEIRA

2008 - 2012

ORÇAMENTO 2012

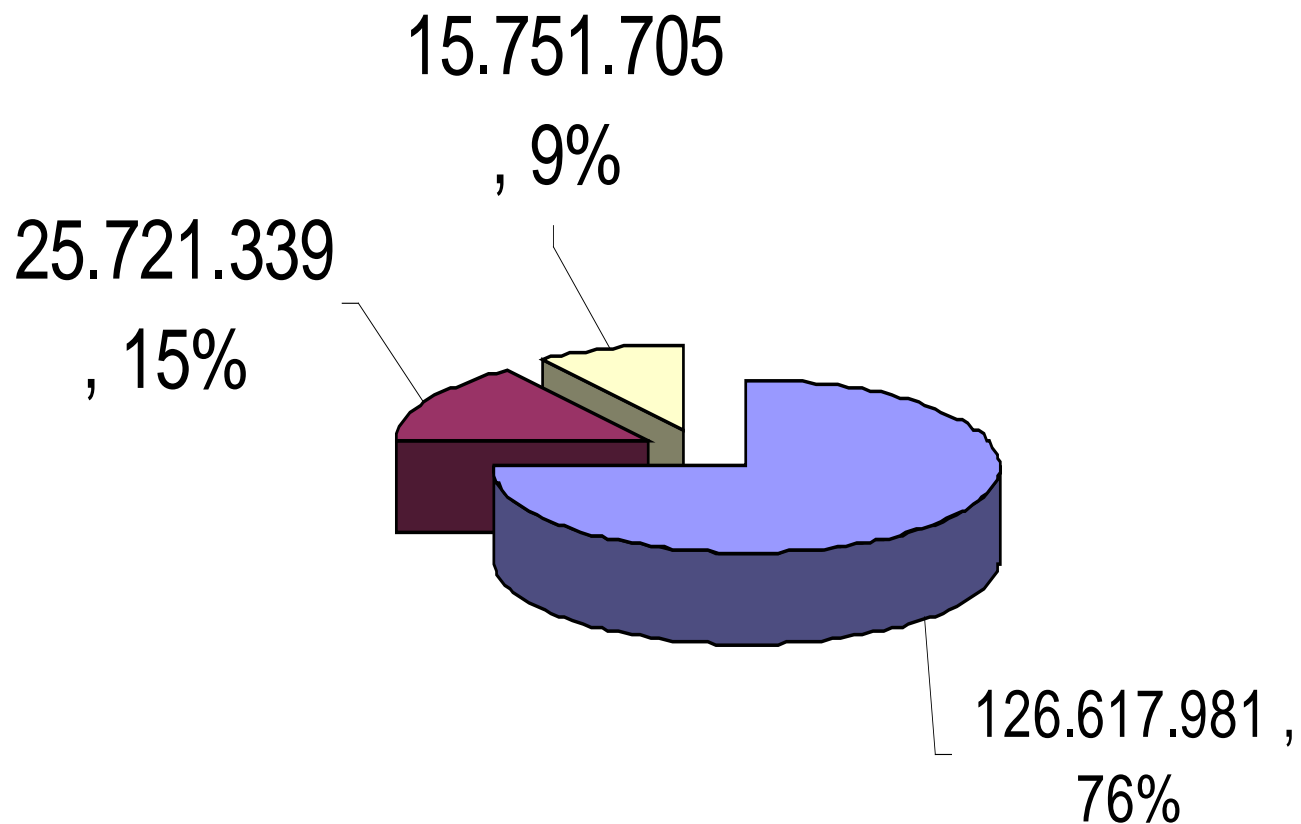

■ Pessoal e Enc. ■ Custeio e Manut. ■ Investimentos

CONDIÇÕES DE OFERTA DO ENSINO SUPERIOR

- **TURNO DE FUNCIONAMENTO:** **85% Noturno - trabalhadores**
15% Diurno/Integral
- **RENDA FAMILIAR:** 75% entre 01 a 3 salários mínimos
- **Número por docente:** entre 10 e 12 alunos por professor
- **Notas ENADE:** 35% NOTA 04 e 65% NOTA 03
- **SEM MORADIA ESTUDANTIL**
- **SEM FINANCIAMENTO PRA MOBILIDADE ACADÊMICA**
- **FINANCIAMENTO FAPEMAT:** Muito reduzido – apenas em editais
- **FOMENTO INFRAESTRUTURA:** Orçamento Próprio e emendas parlamentares
- **ACERVO BIBLIOGRÁFICO E TECNOLÓGICO:** Orçamento Próprio
- Impedidos de participar do **PNPD**-Plano Nacional de Pós-doutorado
- Impedidos de editais de professor visitante: não temos curso de doutorado. Como consolidar mestrados?

UNEMAT

Universidade do Estado de Mato Grosso

FIM